

การสำรวจที่พักแรม พ.ศ. 2563  
The 2020 Accommodation Survey



สำนักงานสถิติแห่งชาติ

สำนักงานสถิติแห่งชาติ

กระทรวงดิจิทัลเพื่อเศรษฐกิจและสังคม

National Statistical Office

Ministry of Digital Economy and Society

การสำรวจที่พักแรม พ.ศ. 2563  
THE 2020 ACCOMMODATION SURVEY



สำนักงานสถิติแห่งชาติ  
กระทรวงดิจิทัลเพื่อเศรษฐกิจและสังคม  
NATIONAL STATISTICAL OFFICE  
MINISTRY OF DIGITAL ECONOMY AND SOCIETY

## หน่วยงานเจ้าของเรื่อง

กองสถิติเศรษฐกิจ

สำนักงานสถิติแห่งชาติ

โทรศัพท์ 0 2142 1240-2

โทรสาร 0 2143 8134

ไปรษณีย์อิเล็กทรอนิกส์ [ebusiness@nso.go.th](mailto:ebusiness@nso.go.th)

## หน่วยงานที่เผยแพร่

กองสถิติพยากรณ์

สำนักงานสถิติแห่งชาติ

ศูนย์ราชการเฉลิมพระเกียรติ 80 พรรษาฯ

อาคารรัฐประศาสนภักดี ชั้น 2

ถนนแจ้งวัฒนะ เขตหลักสี่ กรุงเทพฯ 10210

โทรศัพท์ 0 2141 7498

โทรสาร 0 2143 8132

ไปรษณีย์อิเล็กทรอนิกส์ [binfopub@nso.go.th](mailto:binfopub@nso.go.th)

## ปีที่จัดพิมพ์

2564

## จัดพิมพ์โดย





## คำนำ

A

C

C

O

สำนักงานสถิติแห่งชาติ เป็นหน่วยงานหลักในการจัดทำ ข้อมูลพื้นฐานทั้งด้านเศรษฐกิจและสังคมของประเทศ โครงการสำรวจที่พักแรมเป็นโครงการหนึ่งในแผนการดำเนินการของสำนักงานสถิติแห่งชาติ มีแผนจัดทำทุก 2 ปี เพื่อให้หน่วยงานภาครัฐและเอกชนนำไปใช้ประโยชน์ในการศึกษาและวางแผนพัฒนาในสาขาการท่องเที่ยวและธุรกิจที่เกี่ยวข้อง ซึ่งผลการสำรวจที่พักแรม พ.ศ. 2563 ในรายงานฉบับนี้เป็นข้อมูลการดำเนินงานกิจการในรอบปี 2562 ของโรงแรม รีสอร์ท เกสต์เฮาส์ ที่พักสัมผัสวัฒนธรรมชนบทและที่พักแรมระยะสั้นอื่น ๆ ทั่วประเทศ

M

M

การจัดทำรายงานการสำรวจที่พักแรม พ.ศ. 2563 ฉบับนี้ นำเสนอข้อมูลตารางสถิติในระดับที่ราชอาณาจักร กรุงเทพมหานคร และรายภาค ได้แก่ ปริมณฑล ภาคกลาง ภาคตะวันออกเฉียงเหนือ ภาคเหนือและภาคใต้ สำหรับตารางสถิติรายภาคไม่ได้นำเสนอในรายงานฉบับนี้ ซึ่งเป็นฉบับเอกสารแต่นำเสนอไว้ในรายงานผลฉบับ CD-ROM

O

D

ในโอกาสนี้ สำนักงานสถิติแห่งชาติ ขอขอบคุณผู้ประกอบการและผู้เกี่ยวข้องทุกฝ่าย ที่ได้ให้ความร่วมมือในการให้ข้อมูล ซึ่งเป็นผลให้ทุกภาคส่วนมีข้อมูลเพื่อใช้ประโยชน์ร่วมกัน ในการวางแผนและพัฒนาประเทศ

A T I O N







## สรุปผู้บริหาร

(การสำรวจที่พักแรม พ.ศ. 2563)

**สำนักงานสถิติแห่งชาติ** ได้จัดทำการศึกษาสำรวจที่พักแรมอย่างต่อเนื่องเป็นประจำทุก 2 ปี โดยมีวัตถุประสงค์เพื่อเก็บรวบรวมข้อมูลการดำเนินงานกิจการที่พักแรม เพื่อให้หน่วยงานภาครัฐใช้ในการวางแผนกำหนดนโยบายการพัฒนาในด้านการบริการที่เกี่ยวข้องกับสาขาการท่องเที่ยวและธุรกิจที่เกี่ยวข้องสำหรับภาคเอกชนใช้ประโยชน์ในการวางแผนธุรกิจ การตัดสินใจลงทุนการขยายกิจการของสาขา

คุ่มรวมของการสำรวจครั้งนี้ ได้แก่ สถานประกอบการโรงแรม รีสอร์ท เกสต์เฮาส์ ที่พักสัมพัส วัฒนธรรมชนบทและที่พักแรมระยะสั้นอื่น ๆ ทั่วประเทศ ตามการจัดประเภทมาตรฐานอุตสาหกรรมประเทศไทย ปี 2552 (Thailand Standard Industrial Classification TSIC-2009) ซึ่งจัดอยู่ในประเภทหมวดใหญ่ 1 หมวดย่อย 55 ที่พักแรม ซึ่งเป็นการให้บริการที่พักแรมระยะสั้นที่จัดตั้งโดยจดทะเบียนและไม่จดทะเบียนตามพระราชบัญญัติโรงแรม พ.ศ. 2547 ยกเว้น กิจกรรม 55901 การบริการห้องพักรหรือที่พักอาศัยสำหรับนักเรียนนักศึกษา

ในการสำรวจปี 2563 มีสถานประกอบการที่ตกเป็นตัวอย่างทั้งสิ้น 5,183 แห่ง ข้อมูลที่นำเสนอเป็นผลการดำเนินงานกิจการในรอบปี 2562 (1 มกราคม – 31 ธันวาคม 2562) ของสถานประกอบการที่พักแรมทั่วประเทศ สรุปได้ดังนี้



## ความหนาแน่นของสถานประกอบการที่พักแรม



จากการสุ่มตัวอย่างและประมาณค่าทางสถิติ พบว่า มีจำนวนสถานประกอบการที่พักแรม ทั่วประเทศ ทั้งสิ้นประมาณ 24.3 พันแห่ง

หากพิจารณาเป็นรายจังหวัด พบว่า จังหวัดที่มีสถานประกอบการที่พักแรมหนาแน่นมากที่สุด 3 อันดับแรก คือ สุราษฎร์ธานี ภูเก็ต และเชียงใหม่ ตามลำดับ

ภาพที่ 1 ความหนาแน่นของสถานประกอบการที่พักแรม จำแนกตามจังหวัด

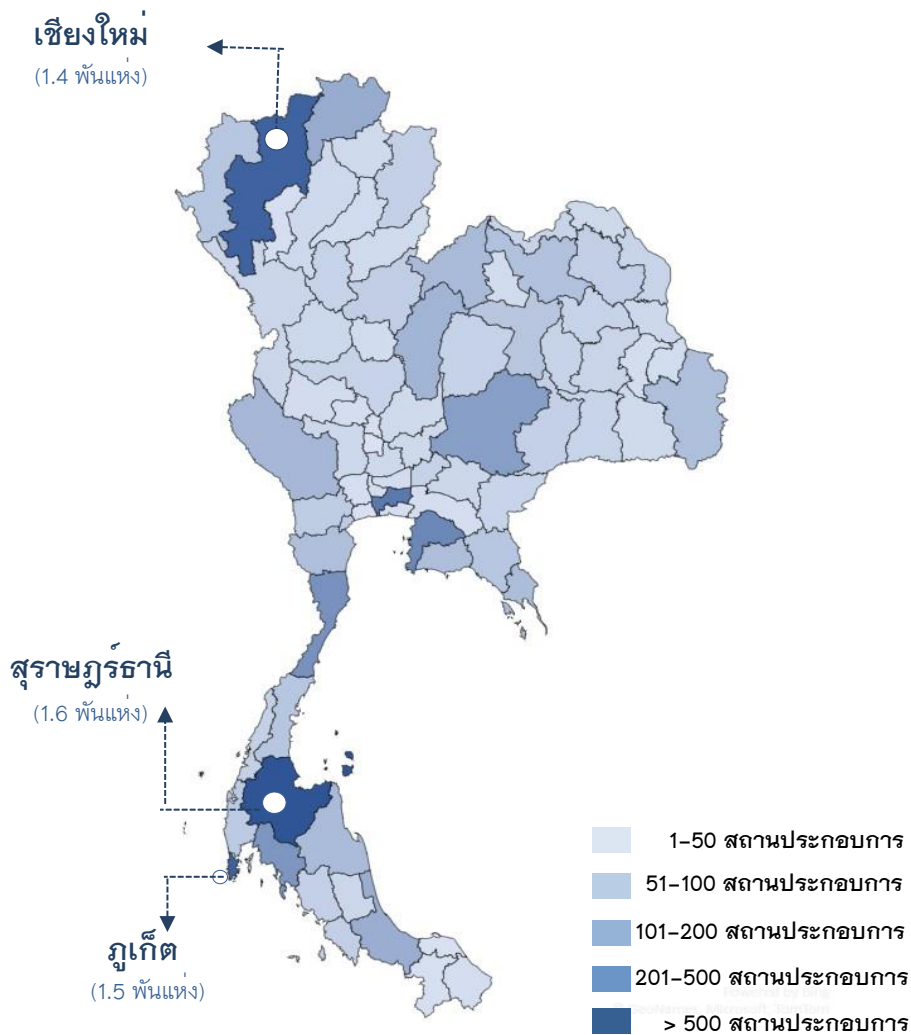

เมื่อพิจารณาสถานประกอบการ ที่พักแรมเป็นรายภาค พบว่า โดยส่วนใหญ่หรือ ร้อยละ 27.6 เป็นสถานประกอบการในภาคใต้ รองลงมาคือ ภาคกลางร้อยละ 25.1 สำหรับสถานประกอบการในภาคเหนือ และภาคตะวันออกเฉียงเหนือมีสัดส่วนเท่ากัน คือร้อยละ 20.6 ที่เหลือร้อยละ 4.9 และร้อยละ 1.2 คือสถานประกอบการใน กรุงเทพมหานคร และปริมณฑล

ภาพที่ 2 ร้อยละของสถานประกอบการที่พักแรม จำแนกตามภาค



## จำนวนห้องพัก

ในปี 2562 สถานประกอบการที่พักแรมทั่วประเทศ มีจำนวนห้องพักทั้งสิ้นประมาณ 719.3 พันห้อง โดยสถานประกอบการในภาคใต้ มีจำนวนห้องพักมากที่สุดประมาณ 211.9 พันห้อง รองลงมาคือ ภาคกลาง และภาคเหนือมีประมาณ 169.8 พันห้อง และ 112.0 พันห้อง ตามลำดับ สำหรับสถานประกอบการในปริมณฑลมีจำนวนห้องพักน้อยที่สุด คือประมาณ 16.7 พันห้อง

เมื่อเปรียบเทียบกับปี 2560 พบว่าใน ปี 2562 มีสัดส่วนของห้องพักลดลงเล็กน้อยร้อยละ 0.3

ภาพที่ 3 เปรียบเทียบจำนวนห้องพักของสถานประกอบการที่พักแรม จำแนกตามภาค

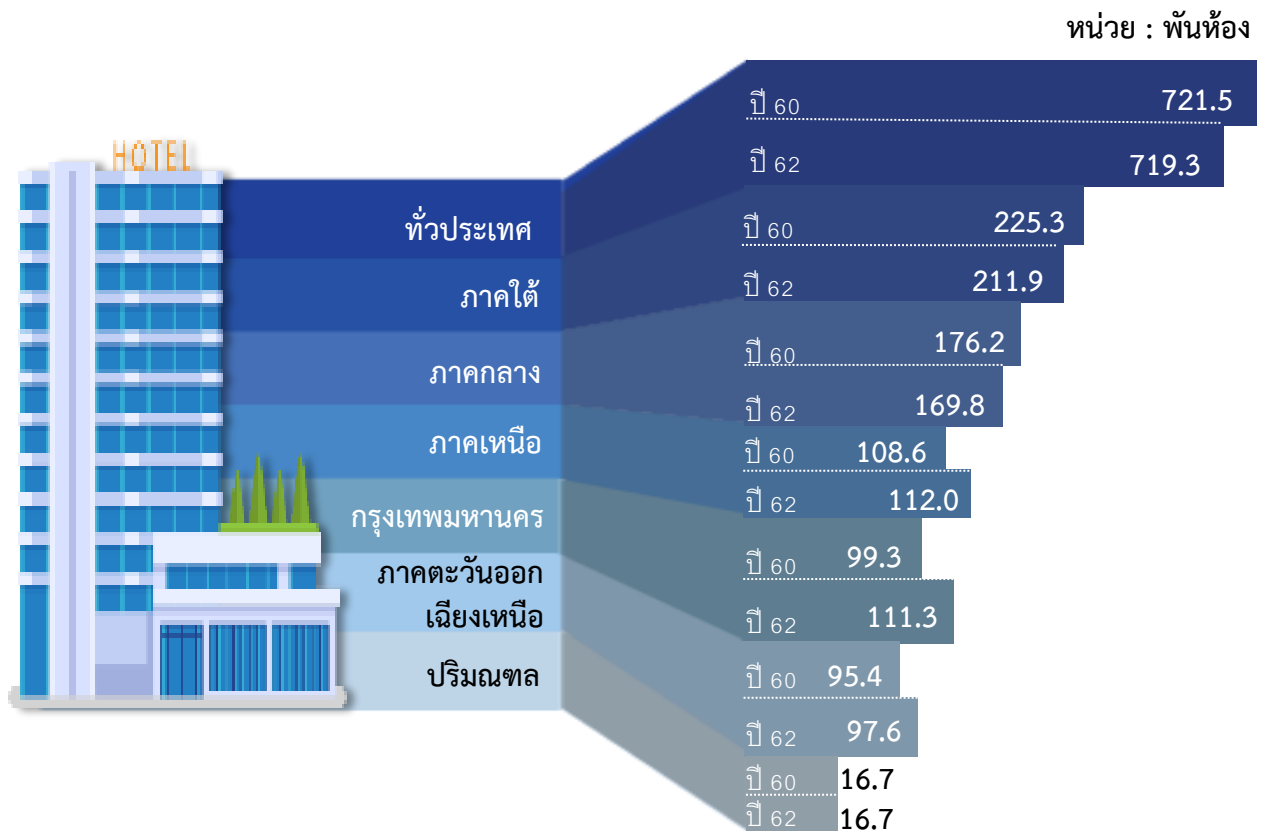

## จำนวนผู้เข้าพัก



สำหรับผู้เข้าพักในสถานประกอบการที่พักรวม ปี 2562 มีจำนวนทั้งสิ้นประมาณ 130.6 ล้านคน โดยผู้เข้าพักประมาณ 43.8 ล้านคน เข้าพักในสถานประกอบการในภาคใต้มากที่สุด รองลงมาคือผู้เข้าพักในสถานประกอบการในภาคกลาง และกรุงเทพมหานคร ประมาณ 29 ล้านคน และ 25.7 ล้านคน ตามลำดับ สำหรับสถานประกอบการในปริมณฑล มีผู้เข้าพักน้อยที่สุดประมาณ 2.6 ล้านคน

เมื่อเปรียบเทียบกับปี 2560 พบว่าใน ปี 2562 มีสัดส่วนของผู้เข้าพักลดลงร้อยละ 17.6 โดยเป็นการลดลงของผู้เข้าพักชาวต่างชาติร้อยละ 24.9 และชาวไทย ร้อยละ 11.9

หากเปรียบเทียบจำนวนของ ผู้เข้าพักทั่วประเทศ พบว่า ผู้เข้าพักที่เป็นชาวไทยมีมากกว่าชาวต่างชาติ เมื่อพิจารณาเป็นรายภาค พบว่า ผู้เข้าพักในกรุงเทพมหานคร ส่วนใหญ่เป็นชาวต่างชาติ ปริมณฑล ภาคกลาง ภาคเหนือ และภาคตะวันออกเฉียงเหนือ ผู้เข้าพักส่วนใหญ่เป็นชาวไทย และสำหรับภาคใต้ พบว่า มีสัดส่วนของนักท่องเที่ยวทั้งชาวไทยและต่างชาติสูงที่สุด

ภาพที่ 4 เปรียบเทียบจำนวนผู้เข้าพักของสถานประกอบการที่พักรวม จำแนกตามภาค

หน่วย : ล้านคน

ทั่วประเทศ		กรุงเทพ- มหานคร	ปริมณฑล	ภาคกลาง	ภาคเหนือ	ภาคตะวันออกเฉียงเหนือ	ภาคใต้
ปี 62	130.6	25.7	2.6	29.0	16.5	13.0	43.8
ปี 60	158.5	34.2	5.0	42.6	20.8	14.2	41.7
ชาวไทย		กรุงเทพ- มหานคร	ปริมณฑล	ภาคกลาง	ภาคเหนือ	ภาคตะวันออกเฉียงเหนือ	ภาคใต้
ปี 62	78.1	7.2	2.2	22.5	10.9	12.4	22.9
ปี 60	88.6	10.4	3.9	33.3	12.5	13.3	15.2
ชาวต่างชาติ		กรุงเทพ- มหานคร	ปริมณฑล	ภาคกลาง	ภาคเหนือ	ภาคตะวันออกเฉียงเหนือ	ภาคใต้
ปี 62	52.5	18.5	0.4	6.5	5.6	0.6	20.9
ปี 60	69.9	23.8	1.1	9.3	8.3	0.9	26.5



## คนทำงานและลูกจ้าง



คนทำงานในสถานประกอบการที่พักแรมทั่วประเทศ ปี 2562 มีจำนวนทั้งสิ้นประมาณ 331.0 พันคน โดยเป็นคนทำงานโดยไม่ได้รับค่าจ้างเงินเดือนประมาณ 38.4 พันคน หรือร้อยละ 11.6 และลูกจ้างประมาณ 292.6 พันคน หรือร้อยละ 88.4

สำหรับด้านการจ้างงานพบว่า สถานประกอบการที่พักแรมในภาคใต้มีลูกจ้างมากที่สุดประมาณ 105.0 พันคน หรือร้อยละ 35.9

เมื่อเปรียบเทียบกับปี 2560 พบว่า ในปี 2562 มีจำนวนของคนทำงานทั้งที่ไม่ได้รับค่าจ้างเงินเดือนและลูกจ้างเพิ่มขึ้นประมาณ 7.1 พันคน หรือร้อยละ 2.2 ซึ่งเมื่อพิจารณาเป็นรายภาค กรุงเทพมหานคร ภาคเหนือ ภาคตะวันออกเฉียงเหนือ และภาคใต้ มีจำนวนของคนทำงานเพิ่มขึ้น ในขณะที่ปริมณฑล และภาคกลาง มีจำนวนลดลงเล็กน้อย

ตาราง 1 เปรียบเทียบจำนวนคนทำงานและลูกจ้างของสถานประกอบการที่พักแรม จำแนกตามภาค

ภาค	คนทำงาน (รวมลูกจ้าง)		คนทำงาน ที่ไม่ได้รับค่าจ้างเงินเดือน		ลูกจ้าง	
	จำนวน (พันคน)		จำนวน (พันคน)		จำนวน (พันคน)	
	ปี 2560	ปี 2562	ปี 2560	ปี 2562	ปี 2560	ปี 2562
ทั่วประเทศ	323.9	331.0	36.2	38.4	287.7	292.6
กรุงเทพมหานคร	61.9	66.4	1.0	1.3	60.9	65.1
ปริมณฑล	7.1	6.8	0.3	0.5	6.8	6.3
ภาคกลาง	75.4	75.2	9.0	8.7	66.4	66.5
ภาคเหนือ	37.7	38.7	7.5	8.1	30.2	30.6
ภาคตะวันออกเฉียงเหนือ	28.5	29.2	9.0	10.1	19.5	19.1
ภาคใต้	113.3	114.7	9.4	9.7	103.9	105.0

คนทำงาน หมายถึง เจ้าของกิจการหรือหุ้นส่วนที่ทำงานโดยไม่ได้รับค่าจ้าง เงินเดือน และลูกจ้าง





## ค่าตอบแทนแรงงาน



ในปี 2562 ลูกจ้างในสถานประกอบการที่พักแรมทั่วประเทศ ได้รับค่าตอบแทนแรงงานทั้งสิ้นประมาณ 62,390.1 ล้านบาท หรือเฉลี่ยต่อคนต่อปีประมาณ 213.2 พันบาท โดยในกรุงเทพมหานคร มีลูกจ้างได้รับค่าตอบแทนแรงงานเฉลี่ยต่อคนต่อปีสูงที่สุดประมาณ 302.6 พันบาท ส่วนในภาคตะวันออกเฉียงเหนือ ลูกจ้างได้รับค่าตอบแทนแรงงานเฉลี่ยต่อคนต่อปีต่ำที่สุดคือ ประมาณ 135.4 พันบาท

เมื่อเปรียบเทียบกับปี 2560 พบว่าในปี 2562 มีจำนวนค่าตอบแทนแรงงานเพิ่มขึ้นจำนวน 3,387.1 ล้านบาท หรือร้อยละ 5.7 และจำนวนค่าตอบแทนแรงงานเฉลี่ยเพิ่มขึ้นจำนวน 8.1 พันบาท หรือร้อยละ 3.9 หากพิจารณาเป็นรายภาค พบว่า กรุงเทพมหานคร มีสัดส่วนการเพิ่มขึ้นสูงที่สุดคือ ร้อยละ 19.9

ตาราง 2 เปรียบเทียบค่าตอบแทนแรงงานของลูกจ้างในสถานประกอบการที่พักแรม จำแนกตามภาค

ภาค	ค่าตอบแทนแรงงาน (ล้านบาท)		ค่าตอบแทน แรงงานเฉลี่ย (พันบาท/คน/ปี)	
	ปี 2560	ปี 2562	ปี 2560	ปี 2562
ทั่วประเทศ	59,003.0	62,390.1	205.1	213.2
กรุงเทพมหานคร	16,437.7	19,711.1	269.9	302.6
ปริมณฑล	1,165.7	1,248.1	171.5	198.8
ภาคกลาง	12,147.5	12,881.1	183.1	193.8
ภาคเหนือ	5,023.2	4,855.1	166.3	158.7
ภาคตะวันออกเฉียงเหนือ	2,527.9	2,589.6	129.5	135.4
ภาคใต้	21,701.0	21,105.1	208.8	201.0





## รายรับและค่าใช้จ่ายในการดำเนินกิจการ



การดำเนินกิจการในรอบปี 2562 ของสถานประกอบการที่พักรวมทั่วประเทศ มีมูลค่ารายรับและค่าใช้จ่ายในการดำเนินกิจการประมาณ 224.4 พันล้านบาท และ 162.1 พันล้านบาท ตามลำดับ

เมื่อพิจารณาตามภาค พบว่า สถานประกอบการที่พักรวมในกรุงเทพมหานคร มีมูลค่ารายรับและค่าใช้จ่ายในการดำเนินกิจการ สูงที่สุดประมาณ 78.5 พันล้านบาท และ 58.1 พันล้านบาท ตามลำดับ ในขณะที่สถานประกอบการที่พักรวมในปริมณฑล มีมูลค่ารายรับและค่าใช้จ่ายในการดำเนินกิจการ ต่ำที่สุดประมาณ 3.8 พันล้านบาท และ 2.8 พันล้านบาท ตามลำดับ

เมื่อเปรียบเทียบกับปี 2560 พบว่า ในปี 2562 รายรับจากการดำเนินกิจการ มีสัดส่วนที่เพิ่มขึ้น ร้อยละ 6.4 จากมาตรการกระตุ้นเศรษฐกิจต่าง ๆ เช่น มาตรการส่งเสริมการบริโภคของภาครัฐ และการเร่งยกระดับมาตรฐานความปลอดภัยด้านการท่องเที่ยวเพื่อสร้างความเชื่อมั่นให้กับนักท่องเที่ยว

ภาพที่ 5 เปรียบเทียบมูลค่ารายรับและค่าใช้จ่ายในการดำเนินกิจการของสถานประกอบการที่พักรวม จำแนกตามภาค หน่วย : พันล้านบาท



รายรับ



ค่าใช้จ่าย

ภาค	รายรับ		ค่าใช้จ่าย	
	ปี 2560	ปี 2562	ปี 2560	ปี 2562
ทั่วประเทศ	210.9	224.4	164.8	162.1
กรุงเทพมหานคร	62.7	78.5	49.9	58.1
ปริมณฑล	4.4	3.8	3.9	2.8
ภาคกลาง	38.2	43.3	28.0	30.3
ภาคเหนือ	17.2	15.6	13.1	11.2
ภาคตะวันออกเฉียงเหนือ	9.2	9.9	6.1	6.8
ภาคใต้	79.2	73.3	63.8	52.9



## ปัญหาและอุปสรรคของสถานประกอบการที่พักแรม



ผู้ประกอบการที่พักแรม ร้อยละ 88.7 ได้แสดงความคิดเห็นในเรื่องปัญหาและอุปสรรคในการประกอบธุรกิจ โดยส่วนใหญ่เห็นว่าภาวะเศรษฐกิจไม่ดีอยู่ในภาวะชะลอตัว มีการแข่งขันทางการค้าเพิ่มมากขึ้น ลูกค้ามีกำลังซื้อลดลง ต้นทุนในการดำเนินธุรกิจสูงขึ้น และขาดการส่งเสริมและประชาสัมพันธ์การท่องเที่ยว เป็นต้น

ภาพที่ 6 ร้อยละของปัญหาและอุปสรรคของสถานประกอบการที่พักแรม



## ความช่วยเหลือที่ต้องการจากหน่วยงานภาครัฐ



สำหรับความช่วยเหลือที่ต้องการจากหน่วยงานภาครัฐนั้น มีผู้ประกอบการที่พักรวม ร้อยละ 83.7 แสดงความคิดเห็นในเรื่องนี้ โดยส่วนใหญ่ต้องการให้รัฐมีมาตรการกระตุ้นเศรษฐกิจ ให้การส่งเสริมและประชาสัมพันธ์ด้านการท่องเที่ยว กำหนดมาตรการลดอัตราภาษี และสนับสนุนแหล่งเงินทุน เป็นต้น

ภาพที่ 7 ร้อยละของความช่วยเหลือที่ต้องการจากหน่วยงานภาครัฐ

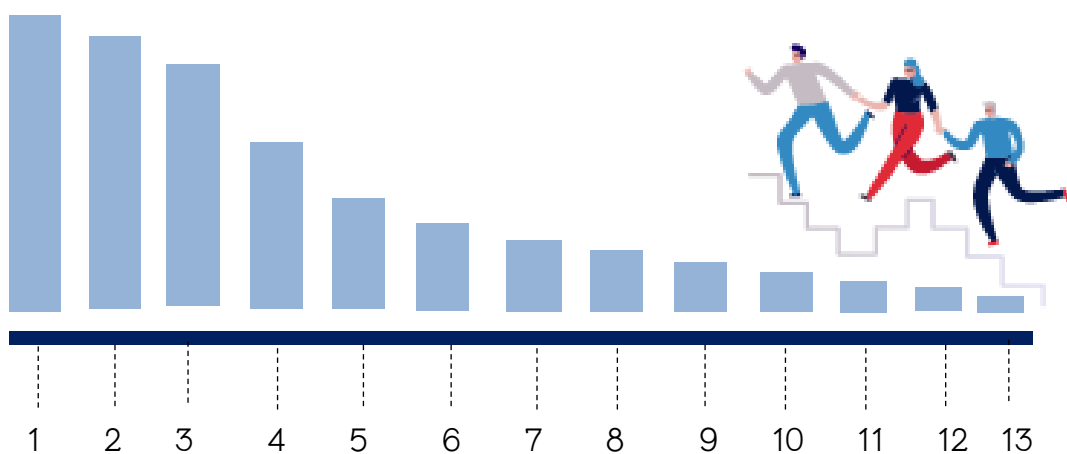

1. มาตรการกระตุ้นเศรษฐกิจ **63.9%**
2. ส่งเสริมและประชาสัมพันธ์การท่องเที่ยว **52.7%**
3. มาตรการลดอัตราภาษี **35.4%**
4. สนับสนุนแหล่งเงินทุน **28.0%**
5. ลดอัตราดอกเบี้ย **27.6%**
6. มาตรการควบคุมราคาสินค้า **23.7%**
7. พักชำระหนี้ **16.8%**
8. สร้างเสถียรภาพทางการเมืองภายในประเทศ **15.0 %**
9. แก้ไขปรับปรุงกฎระเบียบข้อบังคับของสวนราชการ **13.7%**
10. ส่งเสริมวิสาหกิจขนาดกลางและขนาดย่อม **10.9%**
11. สนับสนุนและพัฒนาความรู้ความสามารถของแรงงาน **9.7%**
12. มาตรการรักษาความปลอดภัยจากการก่อการร้าย **8.0%**
13. อื่น ๆ **1.8%**





# สารบัญ

	หน้า
คำนำ	ค
บทสรุปสำหรับผู้บริหาร	จ
สารบัญแผนภาพ	ต
สารบัญตาราง	ท
<b>บทที่ 1</b>	<b>บทนำ</b>
	1.1 ความเป็นมา 1
	1.2 วัตถุประสงค์ 1
	1.3 ประโยชน์ของข้อมูล 2
<b>บทที่ 2</b>	<b>ระเบียบวิธีสถิติ</b>
	2.1 ประชากรเป้าหมาย 3
	2.2 เวลาอ้างอิง 3
	2.3 คำนียาม 3
	2.4 แผนแบบการเลือกตัวอย่าง 10
	2.5 วิธีการประมาณผล 11
	2.6 รายการข้อมูลที่เกี่ยวข้อง 14
	2.7 การเก็บรวบรวมข้อมูล 15
	2.8 ความคลาดเคลื่อนของข้อมูล 15
	2.9 การปิดตัวเลข 15
<b>บทที่ 3</b>	<b>ผลการสำรวจ</b>
	3.1 จำนวนสถานประกอบการที่พักแรม 17
	3.2 จำนวนห้องพัก 18
	3.3 จำนวนผู้เข้าพัก 19
	3.4 คนทำงานและลูกจ้าง 20
	3.5 ค่าตอบแทนแรงงาน 21
	3.6 การร่วมลงทุนหรือถือหุ้นของต่างประเทศ 22
	3.7 การให้บริการด้านอื่น ๆ 23
	3.8 รายรับและค่าใช้จ่ายในการดำเนินกิจการ 27
	3.9 สรุปข้อมูลที่สำคัญ 29

**ภาคผนวก ก**

**ตารางสถิติ**

ทั่วประเทศ

WHOLE KINGDOM

ปริมณฑล

VICINITY

ภาคกลาง

CENTRAL REGION

ภาคเหนือ

NORTHERN REGION

ภาคตะวันออกเฉียงเหนือ

NORTHEASTERN REGION

ภาคใต้

SOUTHERN REGION

**ภาคผนวก ข**

**แบบสอบถาม**

## สารบัญแผนภาพ

			หน้า
แผนภาพ	ก	จำนวนและร้อยละของสถานประกอบการที่พักรแรม จำแนกตามภาค	17
แผนภาพ	ข	จำนวนและร้อยละของห้องพักของสถานประกอบการที่พักรแรม จำแนกตามภาค	18
แผนภาพ	ค	จำนวนผู้เข้าพักชาวไทยและชาวต่างชาติ จำแนกตามภาค	19
แผนภาพ	ง	ค่าตอบแทนแรงงานของลูกจ้างในสถานประกอบการที่พักรแรม จำแนกตามภาค	21
แผนภาพ	จ	ร้อยละของการรวมลงทุนหรือถือหุ้นต่างประเทศ	22

## สารบัญตาราง

			หน้า
ตาราง	ก	จำนวนและร้อยละของคนทำงานในสถานประกอบการที่พักรวม จำแนกตามลักษณะการจ้างงานและเพศ	20
ตาราง	ข	จำนวนสถานประกอบการที่พักรวม จำแนกตามการมี/ไม่มีห้องประชุม/สัมมนา จำนวนห้องประชุม/สัมมนา และภาค	23
ตาราง	ค	จำนวนสถานประกอบการที่พักรวม ที่มีการจัดประชุม/สัมมนา การจัดประชุมฯ เฉลี่ยต่อสถานประกอบการ และผู้เข้าร่วมประชุมฯ เฉลี่ยต่อ สถานประกอบการ จำแนกตามภาค	24
ตาราง	ง	จำนวนและร้อยละของสถานประกอบการที่พักรวม จำแนกตามลักษณะ การดำเนินธุรกิจบริการ และภาค	26
ตาราง	จ	รายรับและค่าใช้จ่ายในการดำเนินกิจการของสถานประกอบการที่พักรวม จำแนกตามภาค	28
ตาราง	ฉ	ข้อมูลที่สำคัญของสถานประกอบการที่พักรวม	30

# บทที่ 1

## บทนำ

### 1.1 ความเป็นมา

สำนักงานสถิติแห่งชาติ ได้ดำเนินการเก็บรวบรวมข้อมูลการดำเนินกิจการที่พักรวมมาเป็นประจำทุกปีตั้งแต่ปี 2509 โดยในระยะแรกเป็นการจัดส่งข้อมูลดิบที่รวบรวมได้ให้สำนักงานสภาพัฒนาการเศรษฐกิจและสังคมแห่งชาติโดยตรง เพื่อนำไปใช้ประโยชน์ในการจัดทำบัญชีประชาชาติ ต่อมาสำนักงานสถิติแห่งชาติพิจารณาเห็นว่า หากนำข้อมูลที่เก็บรวบรวมได้มาศึกษา วิเคราะห์ และจัดทำรายงานเพื่อเผยแพร่จะเป็นประโยชน์มากขึ้นกับผู้ที่เกี่ยวข้องและผู้สนใจข้อมูลด้านนี้ สำนักงานสถิติแห่งชาติจึงได้เริ่มดำเนินการจัดทำเป็นรายงานผลการสำรวจขึ้น เป็นครั้งแรกในปี 2522 ในปี 2535 มีการขยายขอบข่ายการสำรวจให้รวมกิจการเกสต์เฮาส์ ซึ่งมีลักษณะการดำเนินกิจการเช่นเดียวกับธุรกิจโรงแรม และในปี 2561 มีการขยายขอบข่ายการสำรวจให้รวมธุรกิจที่พักสัมผัสวัฒนธรรมชนบทและที่พักแรมระยะสั้นอื่น ๆ ทั่วประเทศ เพื่อให้ครอบคลุมและสนับสนุนข้อมูลด้านการท่องเที่ยวของประเทศ โดยได้กำหนดแผนที่จะดำเนินการสำรวจทุก 2 ปี สำหรับการสำรวจในปี 2563 นับเป็นการสำรวจครั้งที่ 27

### 1.2 วัตถุประสงค์

เพื่อเก็บรวบรวมข้อมูลเกี่ยวกับรายรับและค่าใช้จ่ายในการดำเนินกิจการโรงแรม รีสอร์ท เกสต์เฮาส์ ที่พักสัมผัสวัฒนธรรมชนบทและที่พักแรมระยะสั้นอื่น ๆ ทั่วประเทศ ตลอดจนข้อมูลที่แสดงลักษณะโครงสร้างอื่น ๆ ของการดำเนินกิจการประเภทนี้ เช่น ลักษณะการดำเนินกิจการ จำนวนห้องพัก จำนวนผู้ที่มาพัก จำนวนคนทำงาน เป็นต้น ข้อมูลที่ได้จะเป็นประโยชน์สำหรับนำมาใช้เป็นแนวทางในการศึกษาและวางแผนพัฒนากิจกรรมสาขานี้ต่อไป



### 1.3 ประโยชน์ของข้อมูล

1.3.1 ใช้ประกอบการจัดทำบัญชีประชาชาติของประเทศ ซึ่งประกอบด้วย บัญชีรายได้ประชาชาติ บัญชีผลิตภัณฑ์ภาคและจังหวัด บัญชีทุน และงบดุลแห่งชาติ เพื่อใช้สำหรับการวางแผนและกำหนดนโยบายการพัฒนาในด้านต่าง ๆ โดยเฉพาะด้านการท่องเที่ยวและธุรกิจที่เกี่ยวข้อง

1.3.2 ใช้ข้อมูลจำนวนสถานประกอบการ ผลประกอบการและการจ้างงาน ในการจัดทำบัญชีประชาชาติเพื่อการท่องเที่ยว (TSA)

1.3.3 ใช้เป็นฐานข้อมูลประกอบการวิเคราะห์ข้อมูลด้าน Supply ของสาขาบริการที่เกี่ยวข้องกับการท่องเที่ยว รวมถึงภาพรวมของสาขาบริการทั้งประเทศ

## บทที่ 2

### ระเบียบวิธีสถิติ

#### 2.1 ประชากรเป้าหมาย

การสำรวจนี้ คุ่มรวมสถานประกอบการโรงแรม รีสอร์ท เกสต์เฮาส์ ที่พักรีสอร์ทพัฒนาธรรมชาติและที่พักแรมระยะสั้นอื่น ๆ ทั่วประเทศ ตามการจัดประเภทมาตรฐานอุตสาหกรรมประเทศไทย ปี 2552 (Thailand Standard Industrial Classification TSIC-2009) ซึ่งจัดอยู่ในประเภทหมวดใหญ่ I หมวดย่อย 55 ที่พักรแรม ซึ่งเป็นการให้บริการที่พักแรมระยะสั้นที่จัดตั้งโดยจดทะเบียนและไม่จดทะเบียน ตามพระราชบัญญัติโรงแรม พ.ศ. 2547 ยกเว้นกิจกรรม 55901 การบริการห้องพัก หรือที่พักอาศัยสำหรับนักเรียน/นักศึกษา

#### 2.2 เวลาอ้างอิง

ข้อมูลที่ได้รับรวบรวมเป็นข้อมูลการดำเนินงานกิจการของสถานประกอบการ ระหว่างวันที่ 1 มกราคม – 31 ธันวาคม 2562

#### 2.3 คำนิยาม

##### 2.3.1 สถานประกอบการที่พักแรม

หมายถึง บรรดาสถานที่ทุกแห่งที่จัดตั้งขึ้นเพื่อรับเงินจ้างสำหรับคนเดินทางหรือบุคคลที่ประสงค์จะหาที่อยู่ หรือที่พักชั่วคราว

##### 2.3.2 ห้องพัก จำแนกออกเป็น 2 ประเภท คือ

1) **ห้องชุด (Suite)** หมายถึงห้องพักที่ประกอบด้วยห้องนอนหนึ่ง หรือสองห้อง ห้องรับแขก หรือห้องนั่งเล่น และอาจมีห้องสำหรับใช้เพื่อวัตถุประสงค์อื่นรวมอยู่ด้วยได้แก่ ห้องสำหรับเลขานุการ เป็นต้น

2) **ห้องสามัญ** หมายถึง ห้องพักรอื่น ๆ ที่มีใช้ห้องชุด ได้แก่ ห้องเตียงเดี่ยว ห้องเตียงคู่ และห้อง 3 เตียง เป็นต้น



### 2.3.3 รูปแบบการจัดตั้งตามกฎหมาย

#### 1) ส่วนบุคคล ห้างหุ้นส่วนสามัญที่ไม่เป็นนิติบุคคล

หมายถึง สถานประกอบการที่มีเจ้าของเป็นบุคคลธรรมดาคนเดียวหรือหลายคนรวมกันและให้หมายรวมถึงห้างหุ้นส่วนสามัญที่ไม่จดทะเบียนเป็นนิติบุคคลด้วย

#### 2) ห้างหุ้นส่วนสามัญนิติบุคคล ห้างหุ้นส่วนจำกัด

หมายถึง สถานประกอบการที่จัดตั้งขึ้นโดยมีบุคคลตั้งแต่ 2 คนขึ้นไป ร่วมทุนกันเพื่อประกอบธุรกิจและมีความรับผิดชอบร่วมกัน โดยการจดทะเบียนตามกฎหมาย

#### 3) บริษัทจำกัด บริษัทจำกัด (มหาชน)

**บริษัทจำกัด** หมายถึง สถานประกอบการที่จัดตั้งขึ้นโดยผู้ริเริ่มคนหนึ่งและได้จดทะเบียนถูกต้องตามกฎหมาย โดยมีผู้ริเริ่มก่อการอย่างน้อย 7 คนขึ้นไป

**บริษัทจำกัด (มหาชน)** หมายถึง สถานประกอบการที่จัดตั้งขึ้นโดยการจดทะเบียนจัดตั้งบริษัท การควบบริษัท หรือการแปรสภาพบริษัท และมีวัตถุประสงค์ที่จะขายหุ้นต่อประชาชน โดยมีผู้ริเริ่มดำเนินการตั้งแต่ 15 คนขึ้นไป

#### 4) รูปแบบอื่น ๆ

หมายถึง สถานประกอบการที่จัดตั้งในรูปแบบอื่น ๆ นอกเหนือจากที่กล่าวมาแล้วข้างต้น

### 2.3.4 ทุนจดทะเบียน

หมายถึง ทุนซึ่งผู้ริเริ่มก่อการได้ระบุไว้เมื่อจดทะเบียนจัดตั้งเป็นนิติบุคคลหรือทุนที่ได้รับอนุญาตเมื่อขอจัดตั้งเป็นนิติบุคคล ทุนนี้ไม่ได้แสดงถึงเงินที่ได้รับจากผู้ถือหุ้นแต่เป็นการแสดงถึงความประสงค์ของผู้ริเริ่มก่อการว่าจะมีทุนดำเนินการเป็นจำนวนเงินเท่าใด



### 2.3.5 จำนวนผู้ที่มาพัก

หมายถึง จำนวนผู้พักค้างคืนในสถานประกอบการที่พักแรมแห่งนี้  
จำแนกเป็น

1) **คนไทย** หมายถึง ผู้มาพักที่มีถิ่นที่อยู่อาศัยถาวรในประเทศไทย  
โดยจำแนกเป็น

- **คนในพื้นที่** หมายถึง ผู้มาพักที่มีถิ่นที่อยู่อาศัยถาวร หรือ  
ประกอบอาชีพ/ศึกษาในจังหวัดที่มีสถานประกอบการที่พักแรมที่ทำการสำรวจนั้น  
ตั้งอยู่

- **คนนอกพื้นที่** หมายถึง ผู้มาพักที่มีถิ่นที่อยู่อาศัยถาวร หรือ  
ประกอบอาชีพ/ศึกษาในจังหวัดอื่น ๆ ที่ไม่ใช่จังหวัดที่มีสถานประกอบการที่พักแรม  
ที่ทำการสำรวจนั้นตั้งอยู่

2) **คนต่างประเทศ** หมายถึง ผู้มาพักที่มีถิ่นที่อยู่อาศัยถาวร หรือ  
ประกอบอาชีพ/ศึกษาในต่างประเทศ

### 2.3.6 คนทำงาน

หมายถึง ผู้ที่ทำงานในสถานประกอบการที่พักแรม ณ วันที่  
31 ธันวาคม 2562 หรือเมื่องวดสุดท้าย (ในกรณีสถานประกอบการที่พักแรม  
เลิกกิจการ หรือหยุดกิจการก่อน 31 ธันวาคม 2562) ของการจ่ายเงินเดือน  
ในรอบปี 2562 คนทำงานประกอบด้วย

#### 1) คนทำงานโดยไม่ได้รับค่าจ้าง เงินเดือน

หมายถึง เจ้าของกิจการ หรือหุ้นส่วนที่ทำงานให้สถาน-  
ประกอบการที่พักแรมโดยไม่ได้รับค่าจ้างเงินเดือน ผู้ที่อาศัยอยู่ในครัวเรือนของ  
เจ้าของกิจการหรือบุคคลอื่นที่ทำงานให้กับสถานประกอบการที่พักแรม  
อย่างน้อยสัปดาห์ละ 20 ชั่วโมง โดยไม่ได้รับค่าจ้าง เงินเดือนเป็นประจำ (ถ้าได้รับ  
ค่าจ้างเงินเดือน ให้นับเป็นลูกจ้าง)



## 2) ลูกจ้าง

หมายถึง ผู้ที่ทำงานและดำเนินกิจกรรมอื่น ๆ ที่เกี่ยวข้องทั้งในและนอกสถานประกอบการที่พักรวมโดยได้รับค่าตอบแทนเป็นค่าจ้าง เงินเดือนเป็นประจำ ได้แก่ ผู้จัดการทั่วไป ผู้อำนวยการ หัวหน้าฝ่ายต่าง ๆ ผู้จัดการเจ้าหน้าที่ประชาสัมพันธ์ พนักงานต้อนรับ ผู้ควบคุมการทำความสะอาด หัวหน้าพนักงานขาย พนักงานทำความสะอาด พนักงานขนของ คนทำสวน พนักงานขับรถ เป็นต้น โดยจำแนกเป็น 4 ประเภท ได้แก่

- **ผู้บริหาร** ได้แก่ ผู้จัดการทั่วไป ผู้อำนวยการ หัวหน้าฝ่ายต่าง ๆ เป็นต้น
- **รองหัวหน้าฝ่ายและผู้ช่วยหัวหน้าฝ่าย** ได้แก่ ผู้จัดการฝ่ายหรือหัวหน้าแผนกต่าง ๆ ได้แก่ อาหาร เครื่องดื่ม ห้องพักรับ บุคคลการเงิน ช่าง และหัวหน้าผู้ปรุงอาหาร เป็นต้น
- **พนักงานผู้ใช้เทคนิคระดับกลาง** ได้แก่ เจ้าหน้าที่ประชาสัมพันธ์ พนักงานต้อนรับ พนักงานบัญชี พนักงานผสมเครื่องดื่ม ผู้ควบคุมการทำความสะอาด เป็นต้น
- **พนักงานที่ไม่ต้องใช้เทคนิค** ได้แก่ พนักงานทำความสะอาด พนักงานขนของ คนทำสวน พนักงานขับรถ เป็นต้น

### 2.3.7 ค่าใช้จ่ายของสถานประกอบการ

หมายถึง ค่าใช้จ่ายในการดำเนินการ ซึ่งเป็นค่าใช้จ่ายตั้งแต่วันที่ 1 มกราคม ถึง 31 ธันวาคม 2562 โดยจำแนกเป็น

#### 1) ค่าตอบแทนแรงงาน ได้แก่

##### - ค่าจ้าง เงินเดือน

หมายถึง เงินที่นายจ้างหรือสถานประกอบการจ่ายให้ลูกจ้างในระหว่างเดือน มกราคม - เดือนธันวาคม 2562 (ก่อนหักภาษีเงินได้บุคคลธรรมดา เงินสมทบกองทุนประกันสังคมในส่วนที่ลูกจ้างต้องจ่าย ค่าประกันชีวิต





และรายจ่ายอื่น ๆ ของลูกจ้าง) ตามข้อตกลงการจ้างแรงงาน โดยอาจจ่ายตามเงื่อนไขของระยะเวลาหรือจ่ายตามปริมาณงาน ทั้งนี้ไม่รวมค่าล่วงเวลา โบนัส เงินรางวัลพิเศษ เงินเพิ่มค่าครองชีพ ค่านายหน้า สวัสดิการและผลประโยชน์ตอบแทนอื่น ๆ

#### - ค่าล่วงเวลา โบนัส เงินรางวัลพิเศษ เงินเพิ่มค่าครองชีพ

#### ค่านายหน้า

หมายถึง เงินนอกเหนือจากค่าจ้าง เงินเดือน ที่สถานประกอบการจ่ายให้แก่ลูกจ้างเป็นค่าตอบแทนในการทำงาน

#### - สวัสดิการค่ารักษาพยาบาล

หมายถึง ผลประโยชน์ตอบแทนแรงงานที่นายจ้างหรือสถานประกอบการจ่ายหรือบริการให้แก่ลูกจ้างเป็นค่ารักษาพยาบาล

#### - สวัสดิการอื่น ๆ

หมายถึง ผลประโยชน์ตอบแทนแรงงานที่นายจ้างหรือสถานประกอบการจ่ายหรือบริการให้แก่ลูกจ้าง ได้แก่ ค่าอาหาร ค่าพาหนะ เป็นต้น

#### - เงินสมทบกองทุนเงินทดแทน

หมายถึง เงินที่สถานประกอบการจ่ายสมทบเข้ากองทุนเงินทดแทนสำหรับจ่ายให้ลูกจ้างเป็นการทดแทนที่ได้ประสบอันตรายจากการทำงานหรือเป็นโรคที่เกิดขึ้นตามสภาพของงานตามที่กฎหมายได้กำหนดชนิดของโรคไว้

#### - เงินสมทบกองทุนการประกันสังคม

หมายถึง เงินที่สถานประกอบการจ่ายสมทบเข้ากองทุนประกันสังคมเป็นส่วนหนึ่งของค่าตอบแทนแรงงานของลูกจ้าง เพื่อคุ้มครองลูกจ้างในกรณีประสบอันตรายหรือเจ็บป่วยอันมิใช่เนื่องจากการทำงาน คลอดบุตร พิการ ตายหรือเมื่อออกจากงาน



### - ค่าตอบแทนแรงงานอื่น ๆ

หมายถึง เงินที่นายจ้างหรือสถานประกอบการจ่ายให้แก่ลูกจ้างในรูปแบบอื่น ๆ นอกเหนือจากที่กล่าวมาแล้วข้างต้น

### 2) ค่าใช้จ่ายในการดำเนินงาน

หมายถึง ค่าใช้จ่ายทุกประเภทที่จ่ายเพื่อบริหาร และดำเนินงานของสถานประกอบการที่พักรวม ได้แก่ ค่าซื้อสินค้าประเภทอาหารและเครื่องดื่ม ค่าไฟฟ้า ค่าน้ำประปา ค่าก๊าซ ค่าน้ำมันเชื้อเพลิง ค่าไปรษณีย์ ค่าโทรศัพท์ ค่าโทรสาร ค่าเช่าที่ดิน ค่าเช่าอาคาร ค่าซ่อมแซมต่อเติมและบำรุงรักษาอาคาร เป็นต้น

#### 2.3.8 รายรับของสถานประกอบการ

หมายถึง รายรับจากการดำเนินการตั้งแต่วันที่ 1 มกราคม ถึง 31 ธันวาคม 2562 ได้แก่ รายรับจากการขายห้องพัก รายรับจากภัตตาคาร/ห้องอาหาร รายรับจากสถานบันเทิง รายรับจากร้านขายของที่ระลึก รายรับจากการให้เช่าห้องประชุม/สัมมนา และรายรับอื่น ๆ เป็นต้น

#### 2.3.9 สินทรัพย์ถาวร

หมายถึง สินทรัพย์ที่ปกติมีอายุการใช้งานมากกว่า 1 ปีขึ้นไป ได้แก่ ที่ดิน อาคาร สิ่งก่อสร้าง เครื่องจักร ยานพาหนะ เป็นต้น รวมถึงส่วนเพิ่มเติม ดัดแปลง ปรับปรุง เพื่อยืดอายุการใช้งานหรือเพิ่มประสิทธิภาพ

สินทรัพย์ถาวร แบ่งออกเป็น

- ที่ดิน
- อาคารและสิ่งก่อสร้าง
- เครื่องจักร
- ยานพาหนะ เช่น รถยนต์ แทรกเตอร์ เป็นต้น
- เครื่องใช้สำนักงาน (ครุภัณฑ์) ได้แก่ เฟอร์นิเจอร์
- เครื่องตกแต่งสำนักงาน



- เครื่องมืออื่น ๆ
- ซอฟต์แวร์ ได้แก่ โปรแกรมสำเร็จรูปต่าง ๆ ได้แก่ โปรแกรมสำเร็จรูป SAS, SPSS, MS-OFFICE, DATA BASE, FOXPRO, AUTOWARE, AUTOCAD, PHOTOSHOP โปรแกรมสำหรับการจัดทำกราฟิกต่าง ๆ และโปรแกรมสำหรับการจัดทำบัญชี เป็นต้น
- สินทรัพย์ถาวรอื่น ๆ ได้แก่ ลิขสิทธิ์ สิทธิบัตร เป็นต้น

### 2.3.10 มูลค่าตามบัญชีของสินทรัพย์ถาวร

หมายถึง มูลค่าสุทธิของสินทรัพย์ตามบัญชี เมื่อได้หักค่าเสื่อมราคา ค่าสึกหรอตามระยะเวลาการใช้งานจนถึงวันสิ้นงวดบัญชีปี 2562 หรือ 31 ธันวาคม 2562 มูลค่าสินทรัพย์ รวมถึง มูลค่าการต่อเติมดัดแปลง และปรับปรุง ในระหว่างปี เพื่อยืดอายุการใช้งานหรือเพิ่มประสิทธิภาพการทำงาน

### 2.3.11 มูลค่าสินทรัพย์ถาวรที่ซื้อหรือผลิตขึ้นใช้เองระหว่างปี

หมายถึง สินทรัพย์ถาวรใหม่และสินทรัพย์ถาวรที่ใช้แล้วที่สถานประกอบการซื้อเพิ่มเติมหรือผลิตขึ้นใช้เอง ระหว่างเดือนมกราคม-เดือนธันวาคม 2562

- **สินทรัพย์ถาวรใหม่** หมายถึง สินทรัพย์ถาวรที่ยังไม่เคยถูกใช้ภายในประเทศมาก่อนที่สถานประกอบการจะซื้อโดยไม่ว่าสินทรัพย์ถาวรจะถูกใช้ในต่างประเทศมาก่อนหรือไม่

- **สินทรัพย์ถาวรที่ผลิตขึ้นใช้เอง** หมายถึง ค่าใช้จ่ายทั้งหมดที่ใช้ในการสร้างหรือผลิตสินทรัพย์ถาวรขึ้นเพื่อใช้งานในสถานประกอบการและที่ใช้ในการซ่อมแซมใหญ่ที่สามารถเพิ่มประสิทธิภาพการทำงาน หรือยืดอายุการใช้งานของสินทรัพย์ถาวรนั้น ค่าใช้จ่ายดังกล่าว ได้แก่ ค่าแรงงาน ค่าวัสดุ เป็นต้น



### 2.3.12 มูลค่าสินทรัพย์ถาวรทุกประเภทที่ขายระหว่างปี

หมายถึง มูลค่าตามราคาขายสินทรัพย์ถาวรที่ขายไประหว่างเดือนมกราคม - เดือนธันวาคม 2562 รวมถึงมูลค่าสินทรัพย์ถาวรที่ใช้แล้วและได้นำไปแลกเปลี่ยนเป็นสินทรัพย์ใหม่โดยการจ่ายเงินเพิ่มขึ้น ให้ถือว่าราคาสินทรัพย์เดิม คือ มูลค่าขายสินทรัพย์ถาวรที่ใช้แล้ว และราคาสินทรัพย์เดิมบวกจำนวนเงินที่จ่ายเพิ่มเป็นมูลค่าซื้อสินทรัพย์ถาวรที่สถานประกอบการซื้อมาเพิ่ม การบันทึกมูลค่าสินทรัพย์ถาวรที่ขายระหว่างปี ให้บันทึกตามราคาที่ยขายได้จริง

### 2.3.13 ค่าโอนกรรมสิทธิ์

หมายถึง มูลค่าของค่าใช้จ่ายในการโอนสิทธิครอบครองสินทรัพย์ระหว่างเจ้าของสินทรัพย์นั้นให้กับบุคคลอื่น

## 2.4 แผนแบบการเลือกตัวอย่าง

แผนการสุ่มตัวอย่างที่ใช้เป็นแบบ Stratified Sampling โดยมีจังหวัดเป็น สตราตัม และสถานประกอบการโรงแรม รีสอร์ท เกสต์เฮาส์ ที่พักสัมพัส วัฒนธรรมชนบทและที่พักแรมระยะสั้นอื่น ๆ เป็นหน่วยตัวอย่าง

### 2.4.1 การจัดสตราตัม

กรุงเทพมหานครและจังหวัดเป็นสตราตัม รวมทั้งสิ้นมี 77 สตราตัม ในแต่ละสตราตัมได้มีการจัดเป็นสตราตัมย่อย โดยจัดสถานประกอบการ ออกเป็น 6 ประเภทกิจกรรม ตามรหัสกิจกรรมทางเศรษฐกิจตามการจัดประเภทมาตรฐานอุตสาหกรรม (ประเทศไทย) ปี 2552 (Thailand Standard Industrial Classification: TSIC 2009) ในระดับกิจกรรม (รหัส 55101- 55103 55109 55200 55909) และในแต่ละประเภทกิจกรรมได้จำแนกสถานประกอบการตามขนาดของสถานประกอบการ ซึ่งวัดด้วยจำนวนคนทำงาน ออกเป็น 10 ขนาด ดังนี้

ขนาดของสถาน- ประกอบการ	1	2	3	4	5	6	7	8	9	10
จำนวนคนทำงาน	1-5	6-10	11-15	16-25	26-30	31-50	51-200	201-500	501-1,000	≥ 1,001



## 2.4.2 การเลือกตัวอย่าง

ในแต่ละสตราตัมย่อยได้ทำการเลือกสถานประกอบการตัวอย่างอย่างอิสระต่อกันด้วยวิธีการเลือกตัวอย่างแบบมีระบบ ได้จำนวนสถานประกอบการตัวอย่างทั้งสิ้น 5,183 แห่ง จากทั้งสิ้น 24,565 แห่ง ซึ่งกระจายไปตามภาค และขนาดของสถานประกอบการ ดังนี้

ภาค	ขนาดของสถานประกอบการ										
	ทั้งสิ้น	1	2	3	4	5	6	7	8	9	10
กรุงเทพมหานคร	250	38	26	22	28	19	22	23	57	13	2
ปริมณฑล	223	67	46	35	33	7	9	20	6	-	-
กลาง	1,446	544	281	142	162	58	104	123	29	3	-
เหนือ	1,076	500	220	114	101	27	49	55	9	1	-
ตะวันออกเฉียงเหนือ	980	484	210	81	82	25	51	44	3	-	-
ใต้	1,208	406	196	134	126	59	102	103	73	9	-
รวมทั้งราชอาณาจักร	5,183	2,039	979	528	532	195	337	368	177	26	2

## 2.5 วิธีการประมาณผล

การเสนอผลการสำรวจได้เสนอผลในระดับจังหวัดและระดับภาค คือ กรุงเทพมหานคร ปริมณฑล (สมุทรปราการ นนทบุรี ปทุมธานี นครปฐม และสมุทรสาคร) ภาคกลาง (ไม่รวม กรุงเทพมหานครและปริมณฑล) ภาคเหนือ ภาคตะวันออกเฉียงเหนือ และภาคใต้ โดยในระดับภาคนั้นมีการจำแนกตามกิจกรรมทางเศรษฐกิจตามการจัดประเภทมาตรฐานอุตสาหกรรมประเทศไทย ปี 2552 (Thailand Standard Industrial Classification: TSIC 2009) ในระดับกิจกรรม และขนาดของสถานประกอบการ (วัดด้วยจำนวนคนทำงาน)

ในการประมาณค่ากำหนดให้

$$l = 1, 2, 3, \dots, n_{hijk} \quad (\text{สถานประกอบการตัวอย่าง})$$

$$k = 1, 2, 3, \dots, 10 \quad (\text{ขนาดย่อยของสถานประกอบการ})$$

$$j = 1, 2, 3, \dots, 6 \quad (\text{กิจกรรม})$$

$$i = 1, 2, 3, \dots, A_h \quad (\text{จังหวัด})$$

$$h = 1, 2, 3, 4, 5, 6 \quad (\text{ภาค})$$



## 2.5.1 การประมาณค่ายอดรวม

2.5.1.1 สูตรการประมาณค่ายอดรวมของลักษณะที่ต้องการศึกษา  $X$  ของสถานประกอบการที่อยู่ในขนาดของสถานประกอบการ  $k$  กิจกรรม  $j$  จังหวัด  $i$  ภาค  $h$  คือ

$$\hat{X}_{hijk} = \sum_{l=1}^{n_{hijk}} w_{hijk} x_{hijkl}$$

โดยที่

$x_{hijkl}$  คือ ค่าของลักษณะที่ต้องการศึกษา  $X$  ของสถานประกอบการตัวอย่าง  $l$  ขนาดของสถานประกอบการ  $k$  กิจกรรม  $j$  จังหวัด  $i$  ภาค  $h$

$w_{hijk}$  คือ ค่าถ่วงน้ำหนักสำหรับสถานประกอบการที่มีขนาดของสถานประกอบการ  $k$  กิจกรรม  $j$  จังหวัด  $i$  ภาค  $h$  ซึ่ง

$$w_{hijk} = \frac{N_{hijk}}{n_{hijk}}$$

$N_{hijk}$  คือ จำนวนสถานประกอบการทั้งสิ้นสำหรับสถานประกอบการที่มีขนาดของสถานประกอบการ  $k$  กิจกรรม  $j$  จังหวัด  $i$  ภาค  $h$

$n_{hijk}$  คือ จำนวนสถานประกอบการตัวอย่างที่เจงนับได้ทั้งสิ้นสำหรับสถานประกอบการที่มีขนาดของสถานประกอบการ  $k$  กิจกรรม  $j$  จังหวัด  $i$  ภาค  $h$

2.5.1.2 สูตรการประมาณค่ายอดรวมของลักษณะที่ต้องการศึกษา  $X$  ของสถานประกอบการที่อยู่ในขนาดของสถานประกอบการ  $k$  กิจกรรม  $j$  ภาค  $h$  คือ

$$\hat{X}_{hjk} = \sum_{i=1}^{A_h} \hat{X}_{hijk}$$



2.5.1.3 สูตรการประมาณค่ายอดรวมของลักษณะที่ต้องการศึกษา  $X$  ของสถานประกอบการที่อยู่ในขนาดของสถานประกอบการ  $k$  กิจกรรม  $j$  ทั่วประเทศ คือ

$$\hat{X}_{jk} = \sum_{h=1}^6 \hat{X}_{hjk}$$

หมายเหตุ: การสำรวจในครั้งนี้ได้ดำเนินการไปพร้อมกับการสำรวจธุรกิจทางการค้าและธุรกิจทางการบริการ พ.ศ. 2563 ซึ่งมีขอบข่ายและคุ่มรวมคือ สถานประกอบการที่มีคนทำงาน 1 คนขึ้นไปเพื่อดำเนินธุรกิจตามการจัดประเภทมาตรฐานอุตสาหกรรมประเทศไทย ปี 2552 (Thailand Standard Industrial Classification : TSIC 2009) ได้แก่ การขายส่ง การขายปลีก ที่พักแรม การบริการอาหารและเครื่องดื่ม ข้อมูลข่าวสารและการสื่อสาร กิจกรรมอสังหาริมทรัพย์ กิจกรรมทางวิชาชีพ วิทยาศาสตร์และเทคโนโลยี กิจกรรมการบริการด้านการบริหารและการบริการสนับสนุน ศิลปะความบันเทิงและนันทนาการ และกิจกรรมการบริการอื่นๆ เป็นต้น โดยกำหนดให้ใช้สถานประกอบการตัวอย่างประเภทกิจกรรม โรงแรม รีสอร์ท เกสต์เฮาส์ ที่พักสัมพัทธ์วัฒนธรรม และที่พักแรมระยะสั้น ทั่วประเทศ (TSIC:55101 55102 55103 55109 55200 และ 55909) ร่วมกัน

## 2.5.2 การประมาณค่าความแปรปรวนของค่าประมาณยอดรวม

2.5.2.1 สูตรการประมาณค่าความแปรปรวนของค่าประมาณยอดรวมของลักษณะที่ต้องการศึกษา  $X$  ของสถานประกอบการที่อยู่ในขนาดของสถานประกอบการ  $k$  กิจกรรม  $j$  จังหวัด  $i$  ภาค  $h$  คือ

$$\hat{V}(\hat{X}_{hijk}) = N_{hijk} (N_{hijk} - n_{hijk}) \frac{s_{hijk}^2}{n_{hijk}}$$





โดยที่

$$s_{hijk}^2 = \frac{1}{n_{hijk} - 1} \left[ \sum_{l=1}^{n_{hijk}} x_{hijkl}^2 - \frac{\left( \sum_{l=1}^{n_{hijk}} x_{hijkl} \right)^2}{n_{hijk}} \right]$$

2.5.2.2 สูตรการประมาณค่าความแปรปรวนของค่าประมาณยอดรวมของลักษณะที่ต้องการศึกษา  $X$  ของสถานประกอบการที่อยู่ในขนาดของสถานประกอบการ  $k$  กิจกรรม  $j$  ภาค  $h$  คือ

$$\hat{V}(\hat{X}_{hjk}) = \sum_{i=1}^{A_h} \hat{V}(\hat{X}_{hijk})$$

2.5.2.3 สูตรการประมาณค่าความแปรปรวนของค่าประมาณยอดรวมของลักษณะที่ต้องการศึกษา  $X$  ของสถานประกอบการที่อยู่ในขนาดของสถานประกอบการ  $k$  กิจกรรม  $j$  ทั่วประเทศ คือ

$$\hat{V}(\hat{X}_{jk}) = \sum_{h=1}^6 \hat{V}(\hat{X}_{hjk})$$

## 2.6 รายการข้อมูลที่เก็บรวบรวม

2.6.1 ข้อมูลทั่วไปของกิจการ ได้แก่

- รูปแบบการจัดตั้งตามกฎหมาย
- รูปแบบการจัดตั้งทางเศรษฐกิจ
- การมีต่างประเทศร่วมลงทุน
- จำนวนห้องพักและจำนวนผู้เข้าพัก

2.6.2 คนทำงานและค่าตอบแทนแรงงาน

2.6.3 ค่าใช้จ่ายในการดำเนินกิจการและค่าใช้จ่ายอื่น ๆ

2.6.4 รายรับในการดำเนินกิจการและรายรับอื่น ๆ

2.6.5 สินทรัพย์ถาวรของสถานประกอบการ



## 2.7 การเก็บรวบรวมข้อมูล

การเก็บรวบรวมข้อมูลสถานประกอบการที่พักแรมที่อยู่ในคุ่มรวมตามบัญชีรายชื่อดำเนินการโดยเจ้าหน้าที่ซึ่งเป็นข้าราชการและพนักงานของสำนักงานสถิติแห่งชาติสัมภาษณ์เจ้าของผู้ประกอบการหรือผู้ที่ได้รับมอบหมายให้ตอบข้อมูลในระหว่าง 16 มีนาคม – 31 กรกฎาคม พ.ศ. 2563

## 2.8 ความคลาดเคลื่อนของข้อมูล

ข้อมูลที่น่าเสนอไว้ในรายงานฉบับนี้อาจมีความคลาดเคลื่อนอยู่บ้างด้วยหลายสาเหตุ เช่น ความคลาดเคลื่อนเนื่องจากได้รับข้อมูลจากสถานประกอบการที่พักแรมไม่ครบทุกแห่ง ความคลาดเคลื่อนจากการประมาณค่าข้อมูลที่ขาดหายไป เป็นต้น อย่างไรก็ตามสำนักงานสถิติแห่งชาติได้พยายามขจัดความคลาดเคลื่อนให้เหลือน้อยที่สุด จึงใคร่ขอให้ผู้ใช้อ้างอิงถึงเรื่องดังกล่าว และใช้ข้อมูลด้วยความระมัดระวังตามสมควร

## 2.9 การปิดตัวเลข

ผลรวมของแต่ละจำนวนอาจไม่เท่ากับยอดรวม ทั้งนี้เนื่องจากการปิดเศษ



## บทที่ 3

### ผลการสำรวจ

#### 3.1 จำนวนสถานประกอบการที่พักแรม

จากการสุ่มตัวอย่างและการประมาณค่าทางสถิติ พบว่า ในปี 2562 มีสถานประกอบการที่พักแรมทั่วประเทศประมาณ 24.3 พันแห่ง ในจำนวนนี้ ส่วนใหญ่ตั้งอยู่ในภาคใต้ประมาณ 6.7 พันแห่ง หรือร้อยละ 27.6 รองลงมาตั้งอยู่ในภาคกลางประมาณ 6.1 พันแห่ง หรือร้อยละ 25.1 สำหรับสถานประกอบการที่พักแรมที่ตั้งอยู่ในภาคเหนือและภาคตะวันออกเฉียงเหนือมีสัดส่วนที่เท่ากันคือ ร้อยละ 20.6 ที่เหลือจำนวนประมาณ 1.2 พันแห่ง และประมาณ 0.3 พันแห่ง หรือร้อยละ 4.9 และร้อยละ 1.2 คือสถานประกอบการที่ตั้งอยู่ในกรุงเทพมหานคร และปริมณฑล

แผนภาพ ก จำนวนและร้อยละของสถานประกอบการที่พักแรม จำแนกตามภาค

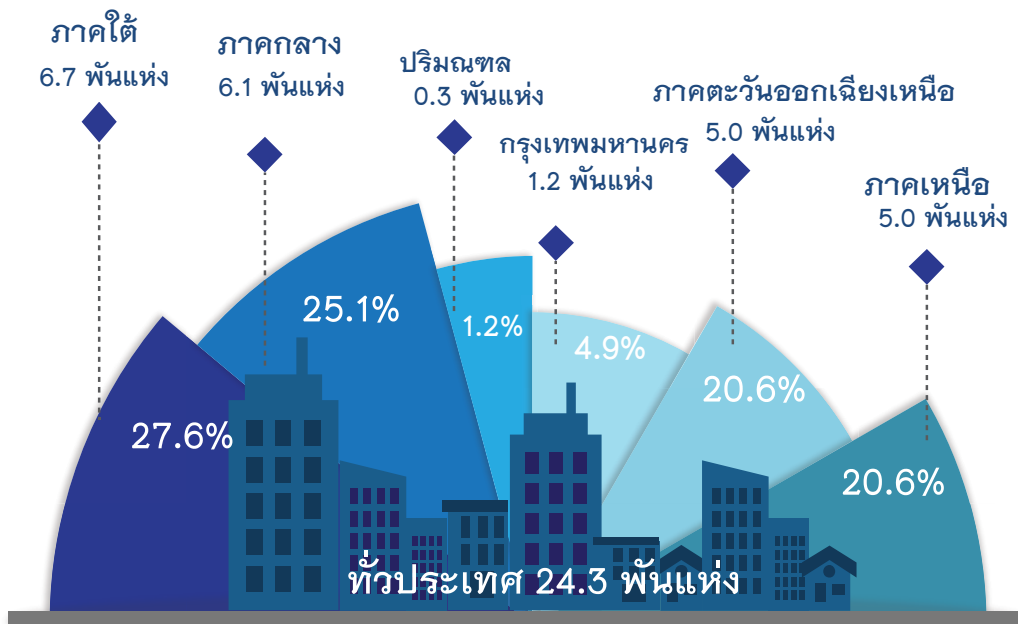

### 3.2 จำนวนห้องพัก

จากการสำรวจ พบว่า สถานประกอบการที่พักทั่วประเทศ มีจำนวนห้องพักทั้งสิ้นประมาณ 719.3 พันห้อง เมื่อพิจารณาเป็นรายภาค พบว่า ภาคใต้มีจำนวนห้องพักมากที่สุดคือประมาณ 211.9 พันห้อง หรือร้อยละ 29.5 ของจำนวนห้องพักทั้งสิ้น รองลงมาคือภาคกลางมีประมาณ 169.8 พันห้อง หรือร้อยละ 23.6 สำหรับภาคเหนือ และกรุงเทพมหานครมีประมาณ 112.0 พันห้อง และประมาณ 111.3 พันห้อง หรือร้อยละ 15.6 และร้อยละ 15.5 ตามลำดับ ส่วนปริมณฑลมีจำนวนห้องพักน้อยที่สุดคือประมาณ 16.7 พันห้อง หรือร้อยละ 2.3

แผนภาพ ข จำนวนและร้อยละของห้องพักของสถานประกอบการที่พักแรม จำแนกตามภาค

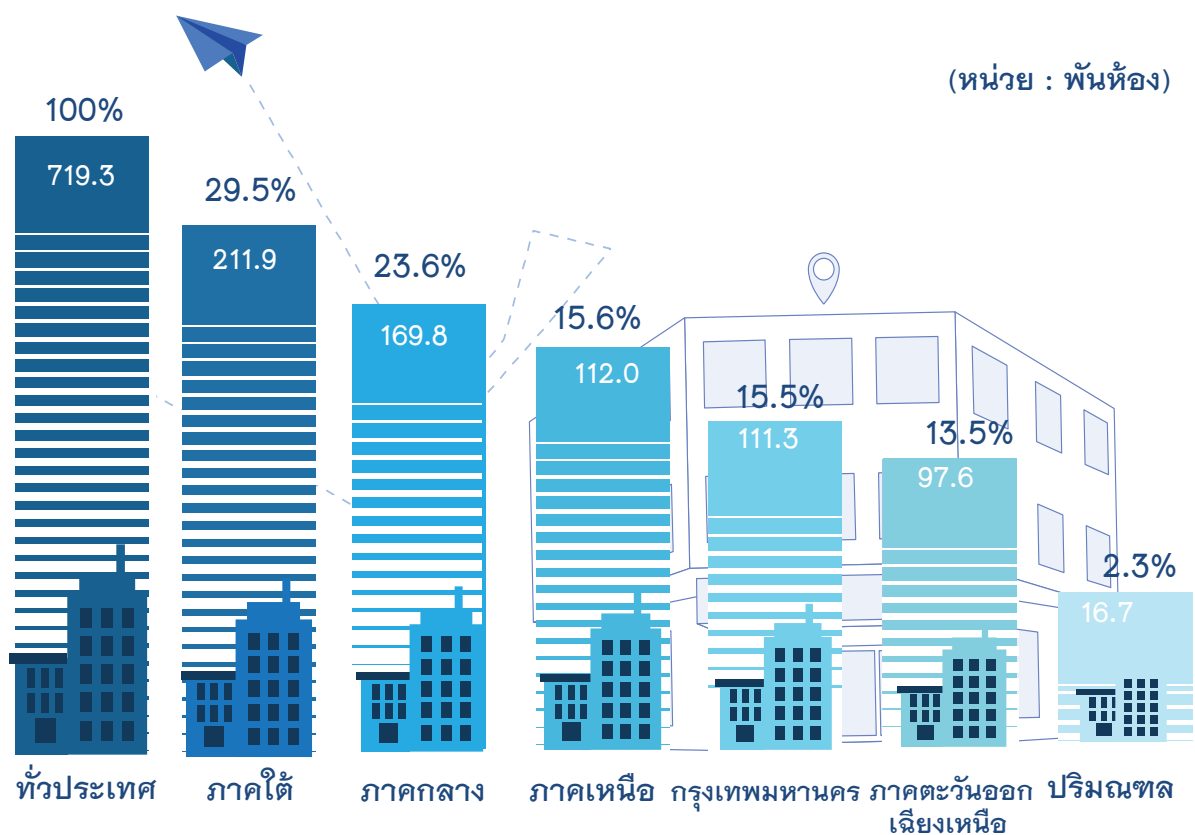

### 3.3 จำนวนผู้เข้าพัก

สำหรับผู้เข้าพักในสถานประกอบการที่พักแรมในปี 2562 มีจำนวนทั้งสิ้นประมาณ 130.6 ล้านคน โดยผู้เข้าพักประมาณ 43.8 ล้านคน หรือร้อยละ 33.5 เข้าพักในสถานประกอบการในภาคใต้มากที่สุด รองลงมาคือ ผู้เข้าพักในสถานประกอบการในภาคกลางประมาณ 29.0 ล้านคน หรือร้อยละ 22.2 สำหรับสถานประกอบการในกรุงเทพมหานคร และภาคเหนือมีผู้เข้าพักประมาณ 25.7 ล้านคน และ 16.5 ล้านคน หรือคิดเป็นร้อยละ 19.7 และร้อยละ 12.6 ตามลำดับ ส่วนในปริมณฑลมีจำนวนผู้เข้าพักน้อยที่สุด คือประมาณ 2.6 ล้านคน หรือร้อยละ 2.0

หากเปรียบเทียบจำนวนของผู้เข้าพักทั่วประเทศ พบว่า ผู้เข้าพักที่เป็นชาวไทยมีมากกว่าชาวต่างชาติประมาณ 25.6 ล้านคน เมื่อพิจารณาเป็นรายภาคพบว่า ผู้เข้าพักในกรุงเทพมหานครส่วนใหญ่เป็นชาวต่างชาติ ส่วนภาคใต้ ภาคกลาง ภาคเหนือ ภาคตะวันออกเฉียงเหนือ และปริมณฑลผู้เข้าพักส่วนใหญ่เป็นชาวไทย

แผนภาพ ค จำนวนผู้เข้าพักชาวไทยและชาวต่างชาติ จำแนกตามภาค

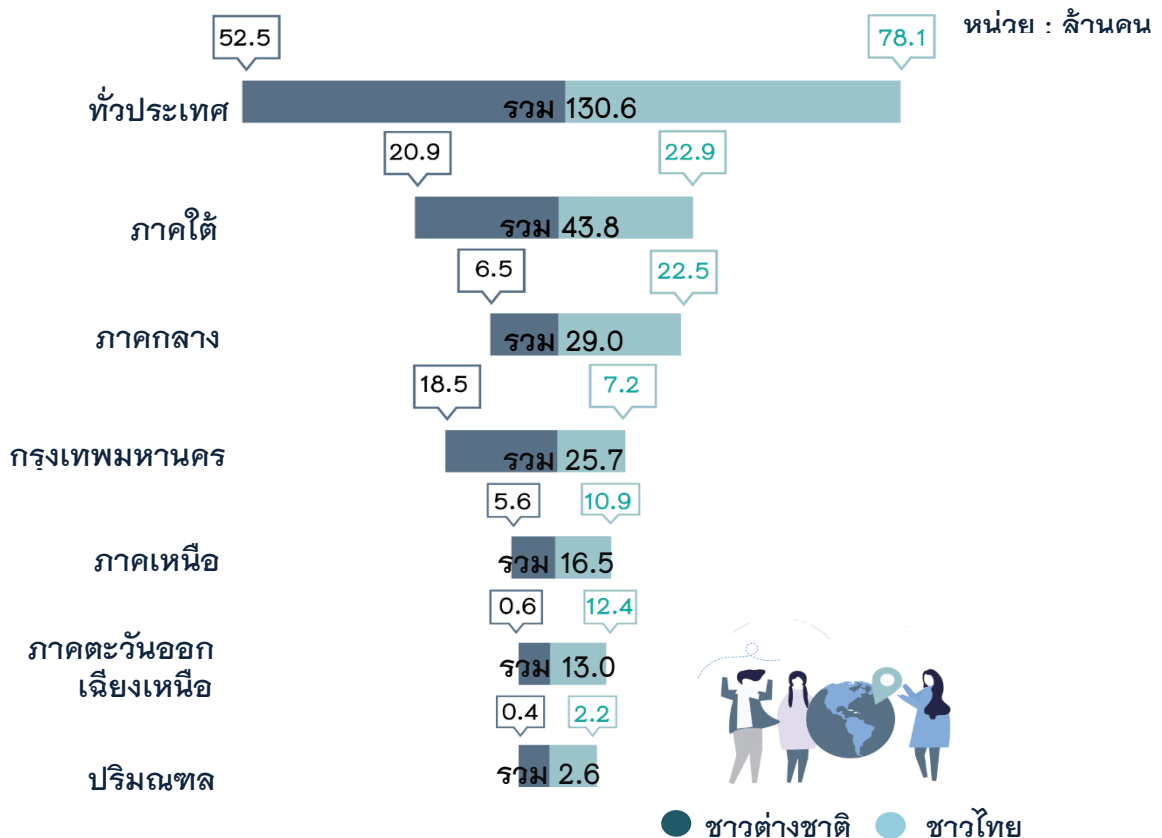

### 3.4 คนทำงานและลูกจ้าง

คนทำงานในสถานประกอบการที่พักแรมทั่วประเทศ มีจำนวนทั้งสิ้นประมาณ 331.0 พันคน โดยเป็นคนทำงานโดยไม่ได้รับค่าจ้างเงินเดือนประมาณ 38.4 พันคน หรือร้อยละ 11.6 และมีการจ้างงานประมาณ 292.6 พันคน หรือร้อยละ 88.4 ในจำนวนนี้ส่วนใหญ่ (177.1 พันคน หรือร้อยละ 60.5) เป็นลูกจ้างที่ปฏิบัติงานโดยไม่ต้องใช้เทคนิค รองลงมาเป็นลูกจ้างที่ใช้เทคนิคระดับกลาง ร้อยละ 27.3 ที่เหลือเป็นระดับรองหัวหน้าฝ่ายต่าง ๆ และระดับผู้บริหาร ร้อยละ 8.0 และร้อยละ 4.2 ตามลำดับ

เมื่อพิจารณาคนทำงานจำแนกตามเพศ พบว่า ส่วนใหญ่เป็นเพศหญิงมากกว่าเพศชาย ด้านการจ้างงาน พบว่า ผู้ปฏิบัติงานในระดับผู้บริหารส่วนใหญ่เป็นเพศชาย ร้อยละ 54.1 ในขณะที่ลูกจ้างที่ปฏิบัติงานในระดับรองหัวหน้าฝ่ายและผู้ช่วยหัวหน้าฝ่าย ผู้ใช้เทคนิคระดับกลาง และที่ไม่ใช้เทคนิคส่วนใหญ่เป็นเพศหญิง

ตาราง ก จำนวนและร้อยละของคนทำงานในสถานประกอบการที่พักแรม  
จำแนกตามลักษณะการจ้างงานและเพศ

หน่วย : พันคน

ประเภทของคนทำงาน	รวม		ชาย		หญิง	
	จำนวน	ร้อยละ	จำนวน	ร้อยละ	จำนวน	ร้อยละ
<b>รวม</b>	<b>331.0</b>	<b>100.0</b>	<b>143.8</b>	<b>43.4</b>	<b>187.2</b>	<b>56.6</b>
คนทำงานโดยไม่ได้รับค่าจ้างเงินเดือน	38.4	100.0	17.8	46.4	20.6	53.6
ลูกจ้าง	292.6	100.0	126.0	43.1	166.6	56.9
ระดับผู้บริหาร	12.2	100.0	6.6	54.1	5.6	45.9
ระดับรองหัวหน้าฝ่าย และผู้ช่วยหัวหน้าฝ่าย	23.5	100.0	10.3	43.8	13.2	56.2
ระดับใช้เทคนิคระดับกลาง	79.8	100.0	36.2	45.4	43.6	54.6
ระดับที่ไม่ต้องใช้เทคนิค	177.1	100.0	72.9	41.2	104.2	58.8

หมายเหตุ : คนทำงาน หมายถึง เจ้าของกิจการหรือหุ้นส่วนที่ทำงานโดยไม่ได้รับค่าจ้าง เงินเดือน และลูกจ้าง



### 3.5 ค่าตอบแทนแรงงาน

ในปี 2562 ค่าตอบแทนแรงงานของสถานประกอบการที่พักแรมทั่วประเทศรวมทั้งสิ้น 62,390.1 ล้านบาท หรือเฉลี่ยต่อคนต่อปี 213.2 พันบาท โดยลูกจ้างที่ปฏิบัติงานในสถานประกอบการ ในกรุงเทพมหานครได้รับค่าตอบแทนแรงงานเฉลี่ยต่อคนต่อปีสูงที่สุดคือ 302.6 พันบาท รองลงมาคือลูกจ้างที่ปฏิบัติงานในภาคใต้ได้รับค่าตอบแทนแรงงานเฉลี่ยต่อคนต่อปี 201.0 พันบาท สำหรับลูกจ้างในภาคตะวันออกเฉียงเหนือได้รับค่าตอบแทนแรงงานเฉลี่ยต่อคนต่อปีน้อยที่สุดคือ 135.4 พันบาท

แผนภาพ ง ค่าตอบแทนแรงงานของลูกจ้างในสถานประกอบการที่พักแรม จำแนกตามภาค

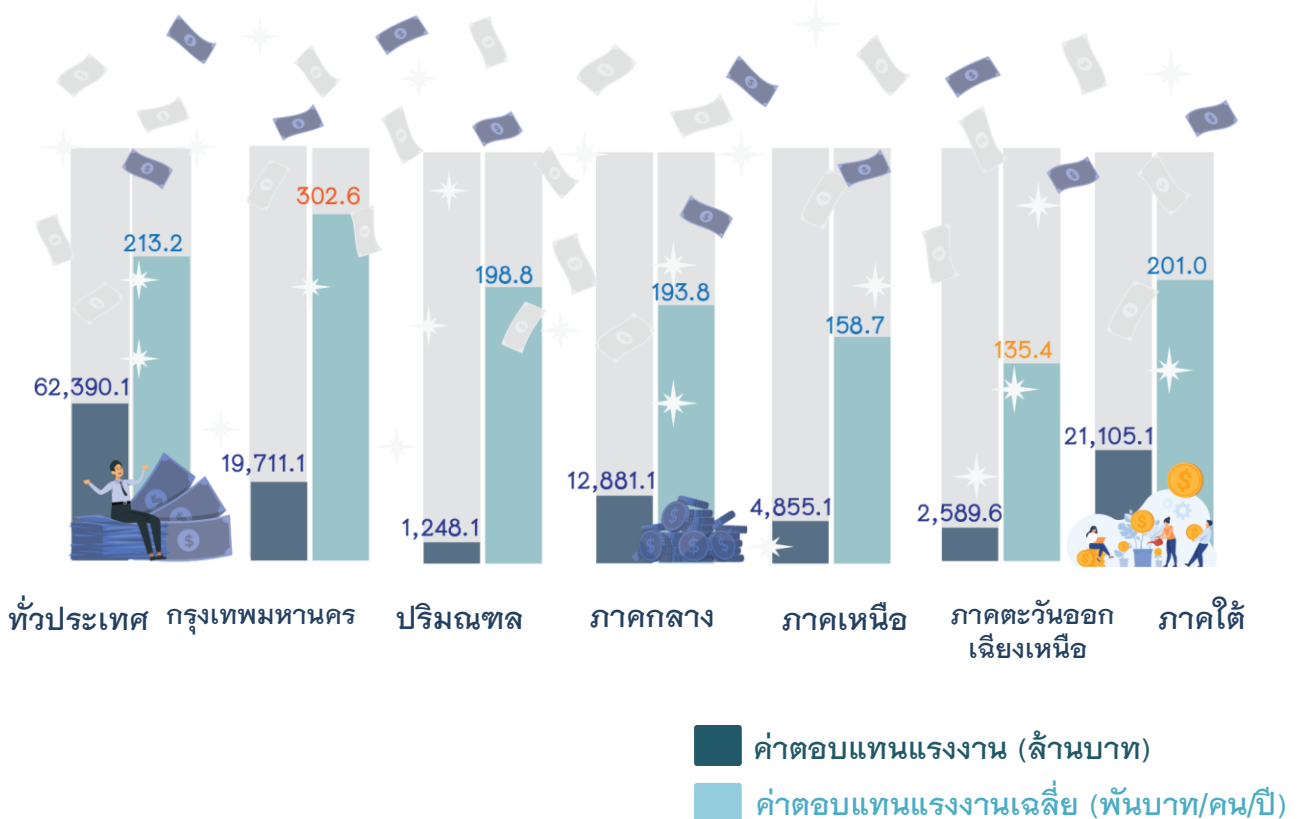



### 3.6 การร่วมลงทุนหรือถือหุ้นของต่างประเทศ

สถานประกอบการที่พักแรมทั่วประเทศส่วนใหญ่ (ร้อยละ 99.2) ไม่มีการร่วมลงทุนจากต่างประเทศ ที่มีต่างประเทศร่วมลงทุนหรือถือหุ้นในกิจการ มีเพียงร้อยละ 0.8

แผนภาพ จ ร้อยละของการร่วมลงทุนหรือถือหุ้นต่างประเทศ



### 3.7 การให้บริการด้านอื่น ๆ

#### 3.7.1 ห้องประชุม/สัมมนา

การดำเนินกิจการของสถานประกอบการที่พักรวมนอกจากจะให้บริการด้านห้องพักแล้วยังมีการให้บริการด้านอื่น ๆ ได้แก่ ห้องประชุม/สัมมนา และธุรกิจบริการต่าง ๆ เป็นต้น จากการสำรวจ พบว่า สถานประกอบการที่พักรวมที่มีห้องประชุม/สัมมนามีประมาณ 3.4 พันแห่ง มีจำนวนห้องประชุม/สัมมนาทั้งสิ้นประมาณ 9.8 พันห้อง เมื่อพิจารณาสถานประกอบการเป็นรายภาค พบว่า ภาคใต้มีห้องประชุม/สัมมนามากที่สุดประมาณ 2.9 พันห้อง สำหรับสถานประกอบการในภาคกลาง และกรุงเทพมหานครมีจำนวนห้องประชุม/สัมมนาใกล้เคียงกัน ในขณะที่สถานประกอบการในปริมณฑล มีจำนวนห้องประชุม/สัมมนาเพียง 0.2 พันห้อง

ตาราง ข จำนวนสถานประกอบการที่พักรวม จำแนกตามการมี/ไม่มีห้องประชุม/สัมมนา จำนวนห้องประชุม/สัมมนา และภาค

ภาค	จำนวนสถานประกอบการที่พักรวม (พันแห่ง)			จำนวนห้องประชุม/สัมมนา (พันห้อง)
	รวม	ไม่มีห้องประชุม/สัมมนา	มีห้องประชุม/สัมมนา	
ทั่วประเทศ	24.3	20.8	3.4	9.8
กรุงเทพมหานคร	1.2	0.7	0.6	2.1
ปริมณฑล	0.3	-	-	0.2
ภาคกลาง	6.1	5.2	0.9	2.1
ภาคเหนือ	5.0	4.4	0.5	1.2
ภาคตะวันออกเฉียงเหนือ	5.0	4.5	0.5	1.3
ภาคใต้	6.7	6.0	0.9	2.9



หมายเหตุ : - ไม่มีข้อมูลหรือข้อมูลมีค่าเป็น 0 หรือมีข้อมูลจำนวนเล็กน้อย

### 3.7.2 การจัดประชุม/สัมมนา

สำหรับสถานประกอบการที่พักแรม ที่มีการจัดประชุม/สัมมนา มีประมาณ 2.7 พันแห่ง หรือร้อยละ 11.1 ของจำนวนสถานประกอบการทั้งสิ้นใน จำนวนนี้มีการจัดประชุม/สัมมนาเฉลี่ยต่อกิจการ 63 ครั้งต่อปี และมีผู้เข้าร่วมประชุม/สัมมนาเฉลี่ย 0.2 พันคนต่อครั้ง

เมื่อพิจารณาเป็นรายภาค พบว่า สถานประกอบการในภาคใต้มีการจัดประชุม/สัมมนามากที่สุดโดยเฉลี่ย 87 ครั้งต่อปี ส่วนสถานประกอบการในภาคเหนือมีการจัดประชุมฯ น้อยที่สุดโดยเฉลี่ย 31 ครั้งต่อปี สำหรับผู้เข้าร่วมประชุม/สัมมนานั้น พบว่า สถานประกอบการในกรุงเทพมหานคร และภาคใต้มีผู้เข้าร่วมประชุม/สัมมนามากที่สุดโดยเฉลี่ย 0.3 พันคนต่อครั้ง

ตาราง ค จำนวนสถานประกอบการที่พักแรมที่มีการจัดประชุม/สัมมนา การจัดประชุมฯ เฉลี่ยต่อสถานประกอบการ และผู้เข้าร่วมประชุมฯ เฉลี่ยต่อสถานประกอบการ จำแนกตามภาค

ภาค	จำนวนสถาน- ประกอบการ ที่พักแรม ที่มีการจัดประชุม/ สัมมนา (พันแห่ง)	การจัดประชุม/ สัมมนาเฉลี่ย ต่อสถานประกอบการ ที่พักแรม (ครั้ง)	ผู้เข้าร่วมประชุม/ สัมมนาเฉลี่ย ต่อครั้ง (พันคน)
ทั่วประเทศ	2.7	63	0.2
กรุงเทพมหานคร	0.4	76	0.3
ปริมณฑล	0.1	86	0.1
ภาคกลาง	0.7	47	0.2
ภาคเหนือ	0.3	31	0.1
ภาคตะวันออกเฉียงเหนือ	0.4	54	0.1
ภาคใต้	0.8	87	0.3



### 3.7.3 ธุรกิจบริการอื่น ๆ

สถานประกอบการที่พักรวมทั่วประเทศร้อยละ 28.8 มีธุรกิจบริการด้านอื่น ๆ ไว้บริการผู้เข้าพัก โดยส่วนใหญ่ร้อยละ 84.3 มีภัตตาคาร/ห้องอาหารไว้ให้บริการมากที่สุด รองลงมาคือ การบริการนวดแผนไทยและธุรกิจสถานบันเทิง มีสัดส่วนที่เท่ากันร้อยละ 14.3

เมื่อพิจารณาธุรกิจบริการของสถานประกอบการที่พักรวมในแต่ละภาค พบว่า ลักษณะการดำเนินธุรกิจบริการมีสัดส่วนในทำนองเดียวกับที่กล่าวข้างต้น (ตาราง ง)



ตาราง ง จำนวนและร้อยละของสถานประกอบการที่พักแรม จำแนกตามลักษณะการดำเนิน  
ธุรกิจบริการ และภาค

รายการ	ทั่วประเทศ	กรุงเทพ- มหานคร	ปริมณฑล	ภาค กลาง	ภาค เหนือ	ภาค ตะวันออก เฉียงเหนือ	ภาคใต้
สถานประกอบการที่พักแรมทั้งสิ้น (พันแห่ง)	24.3	1.2	0.3	6.1	5.0	5.0	6.7
สถานประกอบการที่พักแรม ที่มีธุรกิจบริการ (พันแห่ง)	7.0 (28.8)	0.7 (58.3)	0.1 (33.3)	1.8 (29.5)	1.3 (26.0)	0.6 (12.0)	2.5 (37.3)
ภัตตาคาร/ห้องอาหาร	5.9 (84.3)	0.6 (85.7)	0.1 (100.0)	1.6 (88.9)	0.9 (69.2)	0.5 (83.3)	2.2 (88.0)
สถานบันเทิง	1.0 (14.3)	0.2 (28.6)	- (-)	0.3 (16.7)	0.1 (7.7)	- (-)	0.3 (12.0)
บริการรถแท็กซี่/รถสิบล้อ	0.6 (8.6)	0.2 (28.6)	- (-)	0.1 (5.6)	- (-)	- (-)	0.2 (8.0)
สปา	0.6 (8.6)	0.1 (14.3)	- (-)	0.2 (11.1)	- (-)	- (-)	0.2 (8.0)
นวดแผนไทย	1.0 (14.3)	0.1 (14.3)	- (-)	0.3 (16.7)	0.1 (7.7)	- (-)	0.5 (20.0)
บริการนำเที่ยว	0.7 (10.0)	0.2 (28.6)	- (-)	0.1 (5.6)	0.1 (7.7)	- (-)	0.3 (12.0)
ร้านขายของที่ระลึก	0.9 (12.9)	0.3 (42.9)	- (-)	0.2 (11.1)	0.1 (7.7)	- (-)	0.2 (8.0)
อื่น ๆ	0.1 (1.4)	- (-)	- (-)	- (-)	- (-)	- (-)	- (-)

- หมายเหตุ : (1) ลักษณะการดำเนินธุรกิจบริการตอบได้มากกว่า 1 คำตอบ  
(2) - ไม่มีข้อมูลหรือข้อมูลมีค่าเป็น 0 หรือมีข้อมูลจำนวนเล็กน้อย  
(3) ตัวเลขในวงเล็บคือร้อยละ



### 3.8 รายรับและค่าใช้จ่ายในการดำเนินกิจการ

ตาราง จ แสดงรายรับและค่าใช้จ่ายในการดำเนินกิจการของสถานประกอบการที่พักแรม ในรอบปี 2562 พบว่า มีมูลค่ารายรับรวมทั้งสิ้น 224,363.3 ล้านบาท หรือเฉลี่ยต่อกิจการ 9.2 ล้านบาทต่อปี โดยส่วนใหญ่เป็นรายรับจากการขายห้องพัก 149,230.2 ล้านบาท หรือเฉลี่ยต่อกิจการ 6.1 ล้านบาทต่อปี สำหรับรายรับจากร้านขายของที่ระลึกในสถานประกอบการมีน้อยที่สุด 1,243.1 ล้านบาท หรือเฉลี่ยต่อกิจการ 51.2 พันบาท

สำหรับค่าใช้จ่ายทั้งสิ้นในการดำเนินกิจการมีมูลค่ารวมทั้งสิ้น 162,149.3 ล้านบาท หรือเฉลี่ยต่อกิจการ 6.7 ล้านบาท โดยเป็นค่าใช้จ่ายด้านบุคลากร 62,390.1 ล้านบาท หรือเฉลี่ยต่อกิจการ 2.6 ล้านบาท และค่าใช้จ่ายในการดำเนินงาน 99,759.2 ล้านบาท หรือเฉลี่ยต่อกิจการ 4.1 ล้านบาท

เมื่อพิจารณารายรับและค่าใช้จ่ายในการดำเนินกิจการเป็นรายภาค พบว่า สถานประกอบการในกรุงเทพมหานครมีรายรับและค่าใช้จ่ายมากที่สุด คือ 78,485.5 ล้านบาท และ 58,119.8 ล้านบาท ตามลำดับ รองลงมาคือภาคใต้ มีรายรับและค่าใช้จ่าย 73,328.6 ล้านบาท และ 52,912.6 ล้านบาท ตามลำดับ สำหรับปริมณฑลมีรายรับและค่าใช้จ่ายในการดำเนินกิจการน้อยที่สุด 3,838.6 ล้านบาท และ 2,851.1 ล้านบาท ตามลำดับ



ตาราง จ รายรับและค่าใช้จ่ายในการดำเนินงานกิจการของสถานประกอบการที่พักแรม  
จำแนกตามภาค

รายการ	ทั่วประเทศ	กรุงเทพ- มหานคร	ปริมณฑล	ภาค กลาง	ภาค เหนือ	ภาค ตะวันออก เฉียงเหนือ	ภาคใต้
จำนวนสถานประกอบการที่พักแรม (พันแห่ง)	24.3	1.2	0.3	6.1	5.0	5.0	6.7
รายรับทั้งสิ้น (ล้านบาท)	224,363.3	78,485.5	3,838.6	43,254.5	15,546.1	9,910.0	73,328.6
เฉลี่ยต่อกิจการ (พันบาท)	9,244.9	64,490.9	11,256.9	7,144.8	3,147.6	1,993.9	10,866.7
รายรับจากการขายห้องพัก (ล้านบาท)	149,230.2	47,391.2	2,520.5	29,859.9	12,328.1	7,459.2	49,671.3
เฉลี่ยต่อกิจการ (พันบาท)	6,149.0	38,941.0	7,391.5	4,932.3	2,496.1	1,500.8	7,360.9
รายรับจากภัตตาคาร/ห้องอาหาร (ล้านบาท)	47,137.7	19,706.2	758.1	8,081.8	2,115.0	1,027.3	15,449.3
เฉลี่ยต่อกิจการ (พันบาท)	1,942.3	16,192.4	2,223.2	1,334.9	428.2	206.7	2,289.5
รายรับจากสถานบันเทิง (ล้านบาท)	3,705.6	2,792.3	29.0	482.9	110.5	73.9	217.0
เฉลี่ยต่อกิจการ (พันบาท)	152.7	2,294.4	85.0	79.8	22.4	14.9	32.2
รายรับจากร้านขายของที่ระลึก (ล้านบาท)	1,243.1	237.0	14.8	156.2	57.8	23.3	754.0
เฉลี่ยต่อกิจการ (พันบาท)	51.2	194.7	43.4	25.8	11.7	4.7	111.7
รายรับจากการให้เช่าห้องประชุม/สัมมนา (ล้านบาท)	14,508.9	4,974.6	254.6	3,251.3	669.5	1,037.7	4,321.2
เฉลี่ยต่อกิจการ (พันบาท)	597.8	4,087.6	746.6	537.0	135.6	208.8	640.4
รายรับอื่น ๆ (ล้านบาท)	8,537.8	3,384.2	261.6	1,422.4	265.2	288.6	2,915.8
เฉลี่ยต่อกิจการ (พันบาท)	351.8	2,780.8	767.2	234.9	53.7	58.1	432.1
ค่าใช้จ่ายทั้งสิ้น (ล้านบาท)	162,149.3	58,119.8	2,851.1	30,263.3	11,220.8	6,781.7	52,912.6
เฉลี่ยต่อกิจการ (พันบาท)	6,681.3	47,756.6	8,360.9	4,998.9	2,271.9	1,364.5	7,841.2
ค่าใช้จ่ายด้านบุคลากร (ล้านบาท)	62,390.1	19,711.1	1,248.1	12,881.1	4,855.1	2,589.6	21,105.1
เฉลี่ยต่อกิจการ (พันบาท)	2,570.8	16,196.5	3,660.2	2,127.7	983.0	521.0	3,127.6
ค่าใช้จ่ายในการดำเนินงาน (ล้านบาท)	99,759.2	38,408.7	1,603.0	17,382.2	6,365.7	4,192.1	31,807.5
เฉลี่ยต่อกิจการ (พันบาท)	4,110.6	31,560.2	4,700.9	2,871.2	1,288.9	843.5	4,713.6





### 3.9 สรุปข้อมูลที่สำคัญ

ผลจากการสำรวจที่พักแรม ในปี 2562 พบว่า สถานประกอบการที่พักแรมทั่วประเทศ มีจำนวนทั้งสิ้นประมาณ 24.3 พันแห่ง โดยมีจำนวนห้องพักประมาณ 719.3 พันห้อง มีผู้เข้าพักในโรงแรมฯ ทั่วประเทศประมาณ 130.6 ล้านคน เป็นชาวต่างชาติประมาณ 52.5 ล้านคน และชาวไทยประมาณ 78.1 ล้านคน

ในด้านการจ้างงาน พบว่า ในปี 2562 มีจำนวนลูกจ้างที่ปฏิบัติงานในสถานประกอบการที่พักแรมทั่วประเทศประมาณ 292.6 พันคน มีจำนวนลูกจ้างเฉลี่ยต่อกิจการประมาณ 12 คน และได้รับค่าตอบแทนแรงงานเฉลี่ยต่อคนต่อเดือนประมาณ 17.8 พันบาท

สำหรับรายรับและค่าใช้จ่ายในการดำเนินกิจการสถานประกอบการที่พักแรมทั่วประเทศ พบว่า มีมูลค่ารายรับและค่าใช้จ่ายเฉลี่ยต่อกิจการประมาณ 9.2 ล้านบาท และ 6.7 ล้านบาท ตามลำดับ ด้านสัดส่วนของค่าใช้จ่ายต่อรายรับ มีประมาณร้อยละ 72.3

เมื่อเปรียบเทียบข้อมูลสำรวจที่พักแรม ในปี 2562 กับปี 2560 ซึ่งเป็นข้อมูลผลการดำเนินกิจการในรอบปีก่อนหน้าการสำรวจ พบว่า สถานประกอบการที่พักแรมมีจำนวนลดลงร้อยละ 0.4 จำนวนห้องพักลดลงร้อยละ 0.3 และจำนวนผู้เข้าพักลดลงร้อยละ 17.6 โดยเป็นชาวต่างชาติลดลงร้อยละ 24.9 และชาวไทยลดลงร้อยละ 11.9

ในด้านการจ้างงาน พบว่า จำนวนลูกจ้างเพิ่มขึ้นร้อยละ 1.7 ค่าตอบแทนแรงงานเพิ่มขึ้นร้อยละ 5.7 ส่วนมูลค่ารายรับจากการดำเนินงานเพิ่มขึ้นร้อยละ 6.4 สำหรับค่าใช้จ่ายในการดำเนินงานลดลงร้อยละ 1.6 (ตาราง ฉ)



## ตาราง ๘ ข้อมูลที่สำคัญของสถานประกอบการที่พักรวม

รายการข้อมูลที่สำคัญ	ปี 2560 <sup>1/</sup>	ปี 2562 <sup>2/</sup>	ร้อยละ การเปลี่ยนแปลง
จำนวนสถานประกอบการที่พักรวม (พันแห่ง)	24.4	24.3	-0.4
จำนวนห้องพัก (พันห้อง)	721.5	719.3	-0.3
จำนวนผู้เข้าพัก (ล้านคน)	158.5	130.6	-17.6
ชาวไทย (ล้านคน)	88.6	78.1	-11.9
ชาวต่างชาติ (ล้านคน)	69.9	52.5	-24.9
จำนวนลูกจ้าง (พันคน)	287.7	292.6	1.7
เฉลี่ยต่อกิจการ (คน)	11.7	12.0	2.5
ค่าตอบแทนแรงงาน (ล้านบาท)	59,003.0	62,390.1	5.7
เฉลี่ยต่อคนต่อเดือน (พันบาท)	17.1	17.8	4.1
รายรับทั้งสิ้น (ล้านบาท)	210,921.5	224,363.3	6.4
เฉลี่ยต่อกิจการ (พันบาท)	8,644.3	9,233.1	6.8
รายรับจากการขายห้องพัก (ล้านบาท)	152,456.1	149,230.3	-2.1
เฉลี่ยต่อกิจการ (พันบาท)	6,248.2	6,141.2	-1.7
รายรับจากภัตตาคารห้องอาหาร (ล้านบาท)	40,075.6	47,137.8	17.6
เฉลี่ยต่อกิจการ (พันบาท)	1,642.4	1,939.8	18.1
รายรับจากสถานบันเทิง (ล้านบาท)	2,157.7	3,705.5	71.7
เฉลี่ยต่อกิจการ (พันบาท)	88.4	152.5	72.5
รายรับจากร้านขายของที่ระลึก (ล้านบาท)	864.6	1,243.0	43.8
เฉลี่ยต่อกิจการ (พันบาท)	35.4	51.2	44.6
รายรับจากการให้เช่าห้องประชุม/สัมมนา (ล้านบาท)	9,027.3	14,508.9	60.7
เฉลี่ยต่อกิจการ (พันบาท)	370.0	597.1	61.4
รายรับอื่น ๆ (ล้านบาท)	6,340.2	8,537.8	34.7
เฉลี่ยต่อกิจการ (พันบาท)	259.8	351.3	35.2
ค่าใช้จ่ายในการดำเนินงาน (ล้านบาท)	164,799.9	162,149.3	-1.6
เฉลี่ยต่อกิจการ (พันบาท)	6,754.1	6,672.8	-1.2
สัดส่วนค่าใช้จ่ายต่อรายรับ (ร้อยละ)	78.1	72.3	-7.4

หมายเหตุ : <sup>1/</sup>การสำรวจที่พักแรม พ.ศ. 2561

<sup>2/</sup>การสำรวจที่พักแรม พ.ศ. 2563



ตารางสถิติ

# STATISTICAL TABLES





ทั่วราชอาณาจักร

**WHOLE KINGDOM**

## สารบัญตารางสถิติ

			หน้า
ตาราง	1	จำนวนและร้อยละของสถานประกอบการที่พักแรม จำแนกตามขนาดของสถานประกอบการ และภาค	39
ตาราง	2	จำนวนและร้อยละของสถานประกอบการที่พักแรม จำแนกตามรูปแบบการจัดตั้งตามกฎหมาย ขนาดของสถานประกอบการ และภาค	41
ตาราง	3	จำนวนและร้อยละของสถานประกอบการที่พักแรม จำแนกตามรูปแบบการจัดตั้งทางเศรษฐกิจ ขนาดของสถานประกอบการ และภาค	43
ตาราง	4	จำนวนและร้อยละของสถานประกอบการที่พักแรม จำแนกตามระยะเวลาในการดำเนินกิจการ ขนาดของสถานประกอบการ และภาค	45
ตาราง	5	จำนวนและร้อยละของสถานประกอบการที่พักแรม จำแนกตามมูลค่าเงินทุนจดทะเบียน ขนาดของสถานประกอบการ และภาค	47
ตาราง	6	จำนวนคนทำงานของสถานประกอบการที่พักแรมในปี 2562 จำแนกตามลักษณะการจ้างงาน เพศ ขนาดของสถานประกอบการ และภาค	49
ตาราง	7	ค่าตอบแทนแรงงานของสถานประกอบการที่พักแรมในปี 2562 จำแนกตามขนาดของสถานประกอบการ และภาค	51
ตาราง	8	ค่าใช้จ่ายทั้งสิ้น มูลค่าสินค้าและวัสดุประกอบและส่วนเปลี่ยนแปลงสินค้าของสถานประกอบการที่พักแรมปี 2562 จำแนกตามขนาดของสถานประกอบการ และภาค	53
ตาราง	9	รายรับทั้งสิ้นของสถานประกอบการที่พักแรมในปี 2562 จำแนกตามขนาดของสถานประกอบการ และภาค	55
ตาราง	10	มูลค่าตามบัญชีของสินทรัพย์ ณ วันที่ 1 มกราคม 2562 จำแนกตามขนาดของสถานประกอบการ และภาค	57
ตาราง	11	มูลค่าตามบัญชีของสินทรัพย์ ณ วันที่ 31 ธันวาคม 2562 จำแนกตามขนาดของสถานประกอบการ และภาค	59

## สารบัญตารางสถิติ (ต่อ)

			หน้า
ตาราง	12	มูลค่าสินทรัพย์ถาวรที่เปลี่ยนแปลงของสถานประกอบการที่พักแรมระหว่าง มกราคม - ธันวาคม 2562 จำแนกตามขนาดของสถานประกอบการ และภาค	61
ตาราง	13	จำนวนและร้อยละของห้องพัก จำแนกตามประเภทห้องพัก ขนาดของสถานประกอบการ และภาค	63
ตาราง	14	จำนวนและร้อยละของห้องสามัญ จำแนกตามประเภทห้องพัก ขนาดของสถานประกอบการ และภาค	65
ตาราง	15	จำนวนและร้อยละของผู้เข้าพักชาวไทย และชาวต่างประเทศ จำแนกตามขนาดของสถานประกอบการ และภาค	67
ตาราง	16	จำนวนและร้อยละของสถานประกอบการที่พักรแรมที่มีการจัดประชุม/สัมมนา จำแนกตามจำนวนครั้งของการจัดประชุม/สัมมนา ขนาดของสถานประกอบการ และภาค	69
ตาราง	17	จำนวนและร้อยละของผู้เข้าร่วมประชุม/สัมมนา ตามจำนวนครั้งของการจัดประชุม/สัมมนา จำแนกตามขนาดของสถานประกอบการ และภาค	71
ตาราง	18	จำนวนและร้อยละของห้องประชุม/สัมมนา หรือห้องจัดเลี้ยง จำแนกตามขนาดความจุ (คน) ขนาดของสถานประกอบการ และภาค	73
ตาราง	19	จำนวนและร้อยละของสถานประกอบการที่พักรแรมที่ดำเนินธุรกิจบริการประเภทต่าง ๆ จำแนกตามลักษณะการดำเนินธุรกิจบริการ ขนาดของสถานประกอบการ และภาค	75
ตาราง	20	จำนวนผู้ใช้บริการเฉลี่ยต่อวัน และสัดส่วน(%) ของผู้มาใช้บริการในแต่ละประเภทธุรกิจ จำแนกตามผู้ใช้บริการ ขนาดของสถานประกอบการ และภาค	83
ตาราง	21	จำนวนและร้อยละของสถานประกอบการที่พักรแรม จำแนกตามการมีสิ่งอำนวยความสะดวกบริการ ประเภทของสิ่งอำนวยความสะดวก ขนาดของสถานประกอบการ และภาค	89

## LIST OF STATISTICAL TABLES

			PAGE
TABLE	1	NUMBER AND PERCENTAGE OF ACCOMMODATION BY SIZE OF ESTABLISHMENT AND REGION	39
TABLE	2	NUMBER AND PERCENTAGE OF ACCOMMODATION BY FORM OF LEGAL ORGANIZATION, SIZE OF ESTABLISHMENT AND REGION	41
TABLE	3	NUMBER AND PERCENTAGE OF ACCOMMODATION BY FORM OF ECONOMIC ORGANIZATION, SIZE OF ESTABLISHMENT AND REGION	43
TABLE	4	NUMBER AND PERCENTAGE OF ACCOMMODATION BY PERIOD OF OPERATION, SIZE OF ESTABLISHMENT AND REGION	45
TABLE	5	NUMBER AND PERCENTAGE OF ACCOMMODATION BY VALUE OF REGISTERED CAPITAL, SIZE OF ESTABLISHMENT AND REGION	47
TABLE	6	NUMBER OF PERSONS ENGAGED OF ACCOMMODATION IN 2019 BY WORK STATUS, SEX, SIZE OF ESTABLISHMENT AND REGION	49
TABLE	7	REMUNERATION OF ACCOMMODATION IN 2019 BY SIZE OF ESTABLISHMENT AND REGION	51
TABLE	8	TOTAL EXPENSES, VALUE OF STOCKS AND CHANGE IN VALUE OF STOCKS OF ACCOMMODATION IN 2019 BY SIZE OF ESTABLISHMENT AND REGION	53
TABLE	9	RECEIPTS OF ACCOMMODATION IN 2019 BY SIZE OF ESTABLISHMENT AND REGION	55
TABLE	10	BOOK VALUE OF ASSETS ON JANUARY 1, 2019 BY SIZE OF ESTABLISHMENT AND REGION	57
TABLE	11	BOOK VALUE OF ASSETS ON DECEMBER 31, 2019 BY SIZE OF ESTABLISHMENT AND REGION	59
TABLE	12	VALUE OF FIXED ASSETS CHANGED OF ACCOMMODATION IN JANUARY– DECEMBER, 2019 BY SIZE OF ESTABLISHMENT AND REGION	61



## LIST OF STATISTICAL TABLES (Cont'd)

			PAGE
TABLE	13	NUMBER AND PERCENTAGE OF ROOMS BY TYPE OF ROOM, SIZE OF ESTABLISHMENT AND REGION	63
TABLE	14	NUMBER AND PERCENTAGE OF COMMON ROOMS BY TYPE OF ROOM, SIZE OF ESTABLISHMENT AND REGION	65
TABLE	15	NUMBER AND PERCENTAGE OF GUEST BY NATIONALITY, SIZE OF ESTABLISHMENT AND REGION	67
TABLE	16	NUMBER AND PERCENTAGE OF ACCOMMODATION'S MEETING/SEMINAR ROOMS BY NUMBER OF MEETING/SEMINAR, SIZE OF ESTABLISHMENT AND REGION	69
TABLE	17	NUMBER AND PERCENTAGE OF PARTICIPANTS/SEMINAR BY TIME OF MEETING/SEMINAR BY SIZE OF ESTABLISHMENT AND REGION	71
TABLE	18	NUMBER AND PERCENTAGE OF MEETING/SEMINAR ROOM OR CONFERENCE ROOM BY CAPACITY (PERSONS) SIZE OF ESTABLISHMENT AND REGION	73
TABLE	19	NUMBER AND PERCENTAGE OF ACCOMMODATION 'S SERVICE ACTIVITIES BY OPERATED THE BUSINESS, SIZE OF ESTABLISHMENT AND REGION	75
TABLE	20	AVERAGE GUEST PER DAY AND PERCENTAGE BY TYPE OF GUEST, SIZE OF ESTABLISHMENT AND REGION	83
TABLE	21	NUMBER AND PERCENTAGE OF ACCOMMODATION BY TYPE OF FACILITIES, SIZE OF ESTABLISHMENT AND REGION	89

ตาราง 1 จำนวนและร้อยละของสถานประกอบการที่พักแรม จำแนกตามขนาดของสถานประกอบการ และภาค

TABLE 1 NUMBER AND PERCENTAGE OF ACCOMMODATION BY SIZE OF ESTABLISHMENT AND REGION

ภาค/ ขนาดของสถานประกอบการ	สถานประกอบการที่พักแรม Accommodations		ห้องพัก Room		Region/ Size of establishment
	จำนวน Number	ร้อยละ %	จำนวน Number	ร้อยละ %	
<b>ทั่วราชอาณาจักร</b>	<b>24,269</b>	<b>100.0</b>	<b>719,275</b>	<b>100.0</b>	<b>Whole Kingdom</b>
1 - 15 คน	20,979	86.4	385,734	53.6	1 - 15 persons
16 - 25 คน	1,108	4.6	59,286	8.3	16 - 25 persons
26 - 30 คน	301	1.2	20,646	2.9	26 - 30 persons
31 - 50 คน	688	2.8	54,164	7.5	31 - 50 persons
51 - 200 คน	993	4.1	140,960	19.6	51 - 200 persons
มากกว่า 200 คน	200	0.8	58,485	8.1	More than 200 persons
<b>กรุงเทพมหานคร</b>	<b>1,217</b>	<b>100.0</b>	<b>111,314</b>	<b>100.0</b>	<b>Bangkok</b>
1 - 15 คน	638	52.4	15,526	14.0	1 - 15 persons
16 - 25 คน	153	12.6	12,721	11.4	16 - 25 persons
26 - 30 คน	54	4.4	4,698	4.2	26 - 30 persons
31 - 50 คน	116	9.5	9,164	8.2	31 - 50 persons
51 - 200 คน	184	15.1	39,192	35.2	51 - 200 persons
มากกว่า 200 คน	72	6.0	30,014	27.0	More than 200 persons
<b>ปริมณฑล</b>	<b>341</b>	<b>100.0</b>	<b>16,680</b>	<b>100.0</b>	<b>Vicinity</b>
1 - 15 คน	257	75.4	9,086	54.5	1 - 15 persons
16 - 25 คน	39	11.4	2,414	14.5	16 - 25 persons
26 - 30 คน	6	1.8	305	1.8	26 - 30 persons
31 - 50 คน	12	3.5	799	4.8	31 - 50 persons
51 - 200 คน	21	6.2	2,182	13.1	51 - 200 persons
มากกว่า 200 คน	6	1.7	1,895	11.3	More than 200 persons
<b>กลาง</b>	<b>6,054</b>	<b>100.0</b>	<b>169,774</b>	<b>100.0</b>	<b>Central</b>
1 - 15 คน	5,190	85.7	94,828	55.9	1 - 15 persons
16 - 25 คน	299	5.0	11,617	6.8	16 - 25 persons
26 - 30 คน	80	1.3	7,709	4.5	26 - 30 persons
31 - 50 คน	188	3.1	18,790	11.1	31 - 50 persons
51 - 200 คน	267	4.4	27,191	16.0	51 - 200 persons
มากกว่า 200 คน	30	0.5	9,638	5.7	More than 200 persons

ตาราง 1 จำนวนและร้อยละของสถานประกอบการที่พักแรม จำแนกตามขนาดของสถานประกอบการ และภาค (ต่อ)

TABLE 1 NUMBER AND PERCENTAGE OF ACCOMMODATION BY SIZE OF ESTABLISHMENT AND REGION (Cont'd)

ภาค/ ขนาดของสถานประกอบการ	สถานประกอบการที่พักแรม Accommodations		ห้องพัก Room		Region/ Size of establishment
	จำนวน Number	ร้อยละ %	จำนวน Number	ร้อยละ %	
<b>เหนือ</b>	<b>4,939</b>	<b>100.0</b>	<b>111,991</b>	<b>100.0</b>	<b>Northern</b>
1 - 15 คน	4,559	92.3	80,533	71.9	1 - 15 persons
16 - 25 คน	174	3.5	11,248	10.0	16 - 25 persons
26 - 30 คน	38	0.8	1,990	1.8	26 - 30 persons
31 - 50 คน	78	1.6	6,236	5.6	31 - 50 persons
51 - 200 คน	80	1.6	8,863	7.9	51 - 200 persons
มากกว่า 200 คน	10	0.2	3,121	2.8	More than 200 persons
<b>ตะวันออกเฉียงเหนือ</b>	<b>4,970</b>	<b>100.0</b>	<b>97,641</b>	<b>100.0</b>	<b>Northeastern</b>
1 - 15 คน	4,732	95.2	76,083	77.9	1 - 15 persons
16 - 25 คน	105	2.1	6,558	6.7	16 - 25 persons
26 - 30 คน	26	0.5	1,252	1.3	26 - 30 persons
31 - 50 คน	58	1.2	5,199	5.3	31 - 50 persons
51 - 200 คน	45	0.9	7,284	7.5	51 - 200 persons
มากกว่า 200 คน	4	0.1	1,266	1.3	More than 200 persons
<b>ใต้</b>	<b>6,748</b>	<b>100.0</b>	<b>211,875</b>	<b>100.0</b>	<b>Southern</b>
1 - 15 คน	5,603	83.0	109,678	51.7	1 - 15 persons
16 - 25 คน	338	5.0	14,728	7.0	16 - 25 persons
26 - 30 คน	97	1.4	4,692	2.2	26 - 30 persons
31 - 50 คน	236	3.5	13,975	6.6	31 - 50 persons
51 - 200 คน	396	5.9	56,249	26.6	51 - 200 persons
มากกว่า 200 คน	78	1.2	12,552	5.9	More than 200 persons

ที่มา : การสำรวจที่พักแรม พ.ศ. 2563 สำนักงานสถิติแห่งชาติ กระทรวงดิจิทัลเพื่อเศรษฐกิจและสังคม

Source : The 2020 Accommodation survey, National Statistical Office, Ministry of Digital Economy and Society.

ตาราง 2 จำนวนและร้อยละของสถานประกอบการที่พักแรม จำแนกตามรูปแบบการจัดตั้งตามกฎหมาย ขนาดของสถานประกอบการ และภาค

TABLE 2 NUMBER AND PERCENTAGE OF ACCOMMODATION BY FORM OF LEGAL ORGANIZATION, SIZE OF ESTABLISHMENT AND REGION

ภาค/ ขนาดของสถานประกอบการ	จำนวน สถาน- ประกอบการ		ส่วนบุคคล ห้างหุ้นส่วนสามัญ ที่ไม่เป็นนิติบุคคล		ห้างหุ้นส่วนสามัญนิติบุคคล Juristic partnership		บริษัทจำกัด บริษัทจำกัด (มหาชน) Company limited, public company limited		การจัดตั้งในรูปแบบอื่นๆ Others		Region/ Size of establishment
	จำนวน	ร้อยละ	จำนวน	ร้อยละ	จำนวน	ร้อยละ	จำนวน	ร้อยละ	จำนวน	ร้อยละ	
	Number	%	Number	%	Number	%	Number	%	Number	%	
<b>ทั่วราชอาณาจักร</b>	<b>24,269</b>	<b>100.0</b>	<b>18,460</b>	<b>76.1</b>	<b>1,278</b>	<b>5.3</b>	<b>4,414</b>	<b>18.2</b>	<b>117</b>	<b>0.4</b>	<b>Whole Kingdom</b>
1 - 15 คน	20,979	100.0	17,936	85.5	1,028	4.9	1,911	9.1	104	0.5	1 - 15 persons
16 - 25 คน	1,108	100.0	371	33.5	114	10.3	617	55.7	6	0.5	16 - 25 persons
26 - 30 คน	301	100.0	91	30.3	18	6.0	191	63.4	1	0.3	26 - 30 persons
31 - 50 คน	688	100.0	40	5.8	56	8.1	588	85.4	5	0.7	31 - 50 persons
51 - 200 คน	993	100.0	22	2.2	62	6.3	908	91.4	1	0.1	51 - 200 persons
มากกว่า 200 คน	200	100.0	-	-	-	-	200	100.0	-	-	More than 200 persons
<b>กรุงเทพมหานคร</b>	<b>1,217</b>	<b>100.0</b>	<b>391</b>	<b>32.1</b>	-	-	<b>826</b>	<b>67.9</b>	-	-	<b>Bangkok</b>
1 - 15 คน	638	100.0	384	60.2	-	-	254	39.8	-	-	1 - 15 persons
16 - 25 คน	153	100.0	7	4.6	-	-	146	95.4	-	-	16 - 25 persons
26 - 30 คน	54	100.0	-	-	-	-	54	100.0	-	-	26 - 30 persons
31 - 50 คน	116	100.0	-	-	-	-	116	100.0	-	-	31 - 50 persons
51 - 200 คน	184	100.0	-	-	-	-	184	100.0	-	-	51 - 200 persons
มากกว่า 200 คน	72	100.0	-	-	-	-	72	100.0	-	-	More than 200 persons
<b>ปริมณฑล</b>	<b>341</b>	<b>100.0</b>	<b>232</b>	<b>68.1</b>	<b>50</b>	<b>14.7</b>	<b>59</b>	<b>17.2</b>	-	-	<b>Vicinity</b>
1 - 15 คน	257	100.0	192	74.7	41	15.9	24	9.4	-	-	1 - 15 persons
16 - 25 คน	39	100.0	26	65.8	5	13.7	8	20.5	-	-	16 - 25 persons
26 - 30 คน	6	100.0	1	16.7	1	16.7	4	66.6	-	-	26 - 30 persons
31 - 50 คน	12	100.0	7	54.2	-	-	6	45.8	-	-	31 - 50 persons
51 - 200 คน	21	100.0	7	33.3	3	14.3	11	52.4	-	-	51 - 200 persons
มากกว่า 200 คน	6	100.0	-	-	-	-	6	100.0	-	-	More than 200 persons
<b>กลาง</b>	<b>6,054</b>	<b>100.0</b>	<b>4,417</b>	<b>73.0</b>	<b>363</b>	<b>6.0</b>	<b>1,262</b>	<b>20.8</b>	<b>12</b>	<b>0.2</b>	<b>Central</b>
1 - 15 คน	5,190	100.0	4,296	82.8	293	5.6	594	11.5	7	0.1	1 - 15 persons
16 - 25 คน	299	100.0	93	31.1	37	12.3	165	55.3	4	1.3	16 - 25 persons
26 - 30 คน	80	100.0	26	32.5	5	6.3	49	61.2	-	-	26 - 30 persons
31 - 50 คน	188	100.0	3	1.6	21	11.1	164	87.3	-	-	31 - 50 persons
51 - 200 คน	267	100.0	-	-	7	2.7	259	96.9	1	0.4	51 - 200 persons
มากกว่า 200 คน	30	100.0	-	-	-	-	30	100.0	-	-	More than 200 persons

ตาราง 2 จำนวนและร้อยละของสถานประกอบการที่พักแรม จำแนกตามรูปแบบการจัดตั้งตามกฎหมาย ขนาดของสถานประกอบการ และภาค (ต่อ)

TABLE 2 NUMBER AND PERCENTAGE OF ACCOMMODATION BY FORM OF LEGAL ORGANIZATION, SIZE OF ESTABLISHMENT AND REGION (Cont'd)

ภาค/ ขนาดของสถานประกอบการ	จำนวน สถาน- ประกอบการ		ส่วนบุคคล ห้างหุ้นส่วนสามัญ ที่เป็นนิติบุคคล		ห้างหุ้นส่วนสามัญนิติบุคคล ห้างหุ้นส่วนจำกัด Juristic partnership		บริษัทจำกัด บริษัทจำกัด (มหาชน) Company limited, public company limited		การจัดตั้งในรูปแบบอื่นๆ Others		Region/ Size of establishment
	จำนวน	ร้อยละ	จำนวน	ร้อยละ	จำนวน	ร้อยละ	จำนวน	ร้อยละ	จำนวน	ร้อยละ	
	Number	%	Number	%	Number	%	Number	%	Number	%	
<b>เหนือ</b>	<b>4,939</b>	<b>100.0</b>	<b>4,023</b>	<b>81.5</b>	<b>321</b>	<b>6.5</b>	<b>525</b>	<b>10.6</b>	<b>70</b>	<b>1.4</b>	<b>Northern</b>
1 - 15 คน	4,559	100.0	3,964	87.0	298	6.5	228	5.0	69	1.5	1 - 15 persons
16 - 25 คน	174	100.0	32	18.5	16	9.1	126	72.4	-	-	16 - 25 persons
26 - 30 คน	38	100.0	5	12.0	2	5.3	30	80.1	1	2.6	26 - 30 persons
31 - 50 คน	78	100.0	14	17.6	5	6.0	60	76.4	-	-	31 - 50 persons
51 - 200 คน	80	100.0	8	10.0	2	1.9	71	88.1	-	-	51 - 200 persons
มากกว่า 200 คน	10	100.0	-	-	-	-	10	100.0	-	-	More than 200 persons
<b>ตะวันออกเฉียงเหนือ</b>	<b>4,970</b>	<b>100.0</b>	<b>4,511</b>	<b>90.8</b>	<b>191</b>	<b>3.9</b>	<b>240</b>	<b>4.8</b>	<b>28</b>	<b>0.5</b>	<b>Northeastern</b>
1 - 15 คน	4,732	100.0	4,442	93.8	154	3.3	112	2.4	24	0.5	1 - 15 persons
16 - 25 คน	105	100.0	40	38.3	21	20.0	43	40.7	1	1.0	16 - 25 persons
26 - 30 คน	26	100.0	16	61.5	6	23.1	4	15.4	-	-	26 - 30 persons
31 - 50 คน	58	100.0	8	12.9	8	13.5	40	68.4	3	5.2	31 - 50 persons
51 - 200 คน	45	100.0	5	11.1	2	4.4	38	84.5	-	-	51 - 200 persons
มากกว่า 200 คน	4	100.0	-	-	-	-	4	100.0	-	-	More than 200 persons
<b>ใต้</b>	<b>6,748</b>	<b>100.0</b>	<b>4,886</b>	<b>72.4</b>	<b>353</b>	<b>5.2</b>	<b>1,502</b>	<b>22.3</b>	<b>7</b>	<b>0.1</b>	<b>Southern</b>
1 - 15 คน	5,603	100.0	4,658	83.1	243	4.3	698	12.5	4	0.1	1 - 15 persons
16 - 25 คน	338	100.0	173	51.3	35	10.4	129	38.1	1	0.2	16 - 25 persons
26 - 30 คน	97	100.0	44	45.4	4	4.1	49	50.5	-	-	26 - 30 persons
31 - 50 คน	236	100.0	9	3.8	22	9.5	203	85.9	2	0.8	31 - 50 persons
51 - 200 คน	396	100.0	2	0.5	49	12.3	345	87.2	-	-	51 - 200 persons
มากกว่า 200 คน	78	100.0	-	-	-	-	78	100.0	-	-	More than 200 persons

ที่มา : การสำรวจที่พักแรม พ.ศ. 2563 สำนักงานสถิติแห่งชาติ กระทรวงดิจิทัลเพื่อเศรษฐกิจและสังคม

Source : The 2020 Accommodation survey, National Statistical Office, Ministry of Digital Economy and Society.

ตาราง 3 จำนวนและร้อยละของสถานประกอบการที่พักแรม จำแนกตามรูปแบบการจัดตั้งทางเศรษฐกิจ ขนาดของสถานประกอบการ และภาค

TABLE 3 NUMBER AND PERCENTAGE OF ACCOMMODATION BY FORM OF ECONOMIC ORGANIZATION, SIZE OF ESTABLISHMENT AND REGION

ภาค/ ขนาดของสถานประกอบการ	จำนวนสถานประกอบการ		สำนักงานแห่งเดียว		สำนักงานใหญ่		สำนักงานสาขา		Region/ Size of establishment
	Number of establishments		Single unit		Head office		Branch		
	จำนวน Number	ร้อยละ %	จำนวน Number	ร้อยละ %	จำนวน Number	ร้อยละ %	จำนวน Number	ร้อยละ %	
<b>ทั่วราชอาณาจักร</b>	<b>24,269</b>	<b>100.0</b>	<b>23,148</b>	<b>95.4</b>	<b>552</b>	<b>2.3</b>	<b>569</b>	<b>2.3</b>	<b>Whole Kingdom</b>
1 - 15 คน	20,979	100.0	20,429	97.4	246	1.2	303	1.4	1 - 15 persons
16 - 25 คน	1,108	100.0	955	86.2	108	9.8	45	4.0	16 - 25 persons
26 - 30 คน	301	100.0	293	97.3	3	1.0	5	1.7	26 - 30 persons
31 - 50 คน	688	100.0	473	68.8	47	6.9	167	24.3	31 - 50 persons
51 - 200 คน	993	100.0	865	87.1	113	11.4	15	1.5	51 - 200 persons
มากกว่า 200 คน	200	100.0	133	66.5	34	17.0	33	16.5	More than 200 persons
<b>กรุงเทพมหานคร</b>	<b>1,217</b>	<b>100.0</b>	<b>1,017</b>	<b>83.6</b>	<b>71</b>	<b>5.8</b>	<b>129</b>	<b>10.6</b>	<b>Bangkok</b>
1 - 15 คน	638	100.0	638	100.0	-	-	-	-	1 - 15 persons
16 - 25 คน	153	100.0	153	100.0	-	-	-	-	16 - 25 persons
26 - 30 คน	54	100.0	54	100.0	-	-	-	-	26 - 30 persons
31 - 50 คน	116	100.0	-	-	-	-	116	100.0	31 - 50 persons
51 - 200 คน	184	100.0	123	66.7	61	33.3	-	-	51 - 200 persons
มากกว่า 200 คน	72	100.0	49	67.8	10	13.7	13	18.5	More than 200 persons
<b>ปริมณฑล</b>	<b>341</b>	<b>100.0</b>	<b>334</b>	<b>98.0</b>	<b>6</b>	<b>1.7</b>	<b>1</b>	<b>0.3</b>	<b>Vicinity</b>
1 - 15 คน	257	100.0	251	97.7	6	2.3	-	-	1 - 15 persons
16 - 25 คน	39	100.0	39	100.0	-	-	-	-	16 - 25 persons
26 - 30 คน	6	100.0	6	100.0	-	-	-	-	26 - 30 persons
31 - 50 คน	12	100.0	12	100.0	-	-	-	-	31 - 50 persons
51 - 200 คน	21	100.0	21	100.0	-	-	-	-	51 - 200 persons
มากกว่า 200 คน	6	100.0	5	83.3	-	-	1	16.7	More than 200 persons
<b>กลาง</b>	<b>6,054</b>	<b>100.0</b>	<b>5,669</b>	<b>93.6</b>	<b>90</b>	<b>1.5</b>	<b>295</b>	<b>4.9</b>	<b>Central</b>
1 - 15 คน	5,190	100.0	4,920	94.8	34	0.7	236	4.5	1 - 15 persons
16 - 25 คน	299	100.0	270	90.3	12	4.1	17	5.6	16 - 25 persons
26 - 30 คน	80	100.0	79	98.8	1	1.2	-	-	26 - 30 persons
31 - 50 คน	188	100.0	158	84.0	4	2.3	26	13.7	31 - 50 persons
51 - 200 คน	267	100.0	217	81.4	38	14.4	11	4.2	51 - 200 persons
มากกว่า 200 คน	30	100.0	25	83.3	-	-	5	16.7	More than 200 persons

ตาราง 3 จำนวนและร้อยละของสถานประกอบการที่พักแรม จำแนกตามรูปแบบการจัดตั้งทางเศรษฐกิจ ขนาดของสถานประกอบการ และภาค (ต่อ)

TABLE 3 NUMBER AND PERCENTAGE OF ACCOMMODATION BY FORM OF ECONOMIC ORGANIZATION, SIZE OF ESTABLISHMENT AND REGION (Cont'd)

ภาค/ ขนาดของสถานประกอบการ	จำนวนสถานประกอบการ		สำนักงานแห่งเดียว		สำนักงานใหญ่		สำนักงานสาขา		Region/ Size of establishment
	Number of establishments		Single unit		Head office		Branch		
	จำนวน Number	ร้อยละ %	จำนวน Number	ร้อยละ %	จำนวน Number	ร้อยละ %	จำนวน Number	ร้อยละ %	
<b>เหนือ</b>	<b>4,939</b>	<b>100.0</b>	<b>4,802</b>	<b>97.2</b>	<b>99</b>	<b>2.0</b>	<b>38</b>	<b>0.8</b>	<b>Northern</b>
1 - 15 คน	4,559	100.0	4,498	98.7	33	0.7	28	0.6	1 - 15 persons
16 - 25 คน	174	100.0	112	64.4	60	34.4	2	1.2	16 - 25 persons
26 - 30 คน	38	100.0	35	92.1	2	5.3	1	2.6	26 - 30 persons
31 - 50 คน	78	100.0	73	93.6	1	1.3	4	5.1	31 - 50 persons
51 - 200 คน	80	100.0	76	93.8	3	3.7	2	2.5	51 - 200 persons
มากกว่า 200 คน	10	100.0	9	90.0	-	-	1	10.0	More than 200 persons
<b>ตะวันออกเฉียงเหนือ</b>	<b>4,970</b>	<b>100.0</b>	<b>4,795</b>	<b>96.5</b>	<b>145</b>	<b>2.9</b>	<b>30</b>	<b>0.6</b>	<b>Northeastern</b>
1 - 15 คน	4,732	100.0	4,585	96.9	142	3.0	5	0.1	1 - 15 persons
16 - 25 คน	105	100.0	79	75.5	2	1.9	24	22.6	16 - 25 persons
26 - 30 คน	26	100.0	25	96.2	-	-	1	3.8	26 - 30 persons
31 - 50 คน	58	100.0	58	100.0	-	-	-	-	31 - 50 persons
51 - 200 คน	45	100.0	44	97.8	1	2.2	-	-	51 - 200 persons
มากกว่า 200 คน	4	100.0	4	100.0	-	-	-	-	More than 200 persons
<b>ใต้</b>	<b>6,748</b>	<b>100.0</b>	<b>6,531</b>	<b>96.8</b>	<b>141</b>	<b>2.1</b>	<b>76</b>	<b>1.1</b>	<b>Southern</b>
1 - 15 คน	5,603	100.0	5,538	98.8	32	0.6	34	0.6	1 - 15 persons
16 - 25 คน	338	100.0	302	89.3	34	10.0	3	0.7	16 - 25 persons
26 - 30 คน	97	100.0	94	96.9	-	-	3	3.1	26 - 30 persons
31 - 50 คน	236	100.0	172	73.1	42	17.8	22	9.1	31 - 50 persons
51 - 200 คน	396	100.0	384	97.0	9	2.4	3	0.6	51 - 200 persons
มากกว่า 200 คน	78	100.0	41	52.6	24	31.0	13	16.4	More than 200 persons

ที่มา : การสำรวจที่พักแรม พ.ศ. 2563 สำนักงานสถิติแห่งชาติ กระทรวงดิจิทัลเพื่อเศรษฐกิจและสังคม

Source : The 2020 Accommodation survey, National Statistical Office, Ministry of Digital Economy and Society.

ตาราง 4 จำนวนและร้อยละของสถานประกอบการที่พักแรม จำแนกตามระยะเวลาในการดำเนินงาน ขนาดของสถานประกอบการ และภาค

TABLE 4 NUMBER AND PERCENTAGE OF ACCOMMODATION BY PERIOD OF OPERATION, SIZE OF ESTABLISHMENT AND REGION

ภาค/ ขนาดของสถานประกอบการ	จำนวนสถานประกอบการ		ระยะเวลาในการดำเนินงาน (ปี)										Region/ Size of establishment
	Number of establishments		Period of operation (Years)										
	จำนวน	ร้อยละ	< 5		5 - 9		10 - 19		20 - 29		≥ 30		
Number	%	Number	%	Number	%	Number	%	Number	%	Number	%	Number	%
<b>ทั่วราชอาณาจักร</b>	<b>24,269</b>	<b>100.0</b>	<b>2,771</b>	<b>11.4</b>	<b>9,668</b>	<b>39.8</b>	<b>8,093</b>	<b>33.4</b>	<b>2,129</b>	<b>8.8</b>	<b>1,608</b>	<b>6.6</b>	<b>Whole Kingdom</b>
1 - 15 คน	20,979	100.0	2,667	12.7	8,974	42.8	6,800	32.4	1,577	7.5	960	4.6	1 - 15 persons
16 - 25 คน	1,108	100.0	54	4.9	408	36.8	342	30.9	157	14.2	147	13.2	16 - 25 persons
26 - 30 คน	301	100.0	3	1.1	61	20.3	105	34.8	58	19.4	74	24.5	26 - 30 persons
31 - 50 คน	688	100.0	37	5.3	49	7.1	337	49.0	61	8.9	205	29.7	31 - 50 persons
51 - 200 คน	993	100.0	-	-	157	15.8	456	46.0	241	24.2	139	14.0	51 - 200 persons
มากกว่า 200 คน	200	100.0	10	5.2	19	9.5	53	26.6	34	17.2	83	41.5	More than 200 persons
<b>กรุงเทพมหานคร</b>	<b>1,217</b>	<b>100.0</b>	<b>6</b>	<b>0.5</b>	<b>541</b>	<b>44.5</b>	<b>328</b>	<b>27.0</b>	<b>88</b>	<b>7.2</b>	<b>254</b>	<b>20.8</b>	<b>Bangkok</b>
1 - 15 คน	638	100.0	-	-	428	67.1	137	21.5	6	0.9	67	10.5	1 - 15 persons
16 - 25 คน	153	100.0	-	-	49	31.8	7	4.6	49	31.8	49	31.8	16 - 25 persons
26 - 30 คน	54	100.0	-	-	-	-	-	-	-	-	54	100.0	26 - 30 persons
31 - 50 คน	116	100.0	-	-	-	-	116	100.0	-	-	-	-	31 - 50 persons
51 - 200 คน	184	100.0	-	-	61	33.3	61	33.3	-	-	61	33.3	51 - 200 persons
มากกว่า 200 คน	72	100.0	6	8.8	4	4.9	6	8.8	33	46.2	22	31.3	More than 200 persons
<b>ปริมณฑล</b>	<b>341</b>	<b>100.0</b>	<b>39</b>	<b>11.4</b>	<b>101</b>	<b>29.6</b>	<b>124</b>	<b>36.4</b>	<b>14</b>	<b>4.1</b>	<b>63</b>	<b>18.5</b>	<b>Vicinity</b>
1 - 15 คน	257	100.0	35	13.7	64	24.8	110	42.8	-	-	48	18.7	1 - 15 persons
16 - 25 คน	39	100.0	3	7.7	26	67.5	8	20.5	2	4.3	-	-	16 - 25 persons
26 - 30 คน	6	100.0	-	-	1	16.7	1	16.7	3	50.0	1	16.6	26 - 30 persons
31 - 50 คน	12	100.0	-	-	3	25.0	1	8.3	1	8.3	7	58.4	31 - 50 persons
51 - 200 คน	21	100.0	-	-	7	31.0	3	14.3	8	38.0	4	16.7	51 - 200 persons
มากกว่า 200 คน	6	100.0	1	16.7	-	-	1	16.7	-	-	4	66.6	More than 200 persons
<b>กลาง</b>	<b>6,054</b>	<b>100.0</b>	<b>754</b>	<b>12.5</b>	<b>2,183</b>	<b>36.1</b>	<b>2,205</b>	<b>36.4</b>	<b>547</b>	<b>9.0</b>	<b>365</b>	<b>6.0</b>	<b>Central</b>
1 - 15 คน	5,190	100.0	733	14.1	1,998	38.5	1,790	34.5	385	7.4	284	5.5	1 - 15 persons
16 - 25 คน	299	100.0	14	4.6	130	43.6	84	28.2	61	20.4	9	3.2	16 - 25 persons
26 - 30 คน	80	100.0	3	4.1	6	7.5	30	36.9	32	40.0	9	11.5	26 - 30 persons
31 - 50 คน	188	100.0	1	0.5	26	13.8	115	61.2	15	7.8	31	16.7	31 - 50 persons
51 - 200 คน	267	100.0	-	-	20	7.4	171	64.1	54	20.3	22	8.2	51 - 200 persons
มากกว่า 200 คน	30	100.0	2	6.7	4	13.3	15	50.0	-	-	9	30.0	More than 200 persons



ตาราง 4 จำนวนและร้อยละของสถานประกอบการที่พักรวม จำแนกตามระยะเวลาในการดำเนินการ ขนาดของสถานประกอบการ และภาค (ต่อ)

TABLE 4 NUMBER AND PERCENTAGE OF ACCOMMODATION BY PERIOD OF OPERATION, SIZE OF ESTABLISHMENT AND REGION (Cont'd)

ภาค/ ขนาดของสถานประกอบการ	จำนวนสถานประกอบการ		ระยะเวลาในการดำเนินการ (ปี)										Region/ Size of establishment
	Number of establishments		< 5		5 - 9		10 - 19		20 - 29		≥ 30		
	จำนวน Number	ร้อยละ %	จำนวน Number	ร้อยละ %	จำนวน Number	ร้อยละ %	จำนวน Number	ร้อยละ %	จำนวน Number	ร้อยละ %	จำนวน Number	ร้อยละ %	
<b>เหนือ</b>	<b>4,939</b>	<b>100.0</b>	<b>713</b>	<b>14.4</b>	<b>2,105</b>	<b>42.6</b>	<b>1,491</b>	<b>30.2</b>	<b>329</b>	<b>6.7</b>	<b>301</b>	<b>6.1</b>	<b>Northern</b>
1 - 15 คน	4,559	100.0	708	15.5	1,993	43.7	1,306	28.7	303	6.7	249	5.4	1 - 15 persons
16 - 25 คน	174	100.0	4	2.5	75	42.9	78	44.9	12	6.9	5	2.8	16 - 25 persons
26 - 30 คน	38	100.0	-	-	9	22.6	23	60.9	3	8.7	3	7.8	26 - 30 persons
31 - 50 คน	78	100.0	-	-	9	11.0	54	68.8	8	10.1	8	10.1	31 - 50 persons
51 - 200 คน	80	100.0	-	-	20	24.7	30	37.2	2	2.5	29	35.6	51 - 200 persons
มากกว่า 200 คน	10	100.0	1	10.0	-	-	-	-	1	10.0	8	80.0	More than 200 persons
<b>ตะวันออกเฉียงเหนือ</b>	<b>4,970</b>	<b>100.0</b>	<b>848</b>	<b>17.1</b>	<b>2,112</b>	<b>42.5</b>	<b>1,649</b>	<b>33.2</b>	<b>264</b>	<b>5.3</b>	<b>97</b>	<b>1.9</b>	<b>Northeastern</b>
1 - 15 คน	4,732	100.0	845	17.9	2,081	44.0	1,530	32.3	220	4.7	56	1.1	1 - 15 persons
16 - 25 คน	105	100.0	4	3.5	16	15.3	65	61.8	11	10.2	10	9.2	16 - 25 persons
26 - 30 คน	26	100.0	-	-	3	11.5	17	63.5	1	3.8	6	21.2	26 - 30 persons
31 - 50 คน	58	100.0	-	-	10	17.8	28	48.5	3	5.2	16	28.5	31 - 50 persons
51 - 200 คน	45	100.0	-	-	2	4.4	8	17.8	29	64.5	6	13.3	51 - 200 persons
มากกว่า 200 คน	4	100.0	-	-	-	-	1	25.0	-	-	3	75.0	More than 200 persons
<b>ใต้</b>	<b>6,748</b>	<b>100.0</b>	<b>411</b>	<b>6.1</b>	<b>2,626</b>	<b>38.9</b>	<b>2,296</b>	<b>34.0</b>	<b>887</b>	<b>13.2</b>	<b>528</b>	<b>7.8</b>	<b>Southern</b>
1 - 15 คน	5,603	100.0	346	6.2	2,411	43.0	1,926	34.4	663	11.8	257	4.6	1 - 15 persons
16 - 25 คน	338	100.0	30	8.8	112	33.1	100	29.5	23	6.7	74	21.9	16 - 25 persons
26 - 30 คน	97	100.0	-	-	43	43.8	35	35.6	19	19.6	1	1.0	26 - 30 persons
31 - 50 คน	236	100.0	36	15.0	1	0.4	23	9.8	35	14.6	142	60.2	31 - 50 persons
51 - 200 คน	396	100.0	-	-	48	12.0	183	46.3	148	37.4	17	4.3	51 - 200 persons
มากกว่า 200 คน	78	100.0	-	-	12	14.7	30	38.5	-	-	37	46.8	More than 200 persons

ที่มา : การสำรวจที่พักแรม พ.ศ. 2563 สำนักงานสถิติแห่งชาติ กระทรวงดิจิทัลเพื่อเศรษฐกิจและสังคม

Source : The 2020 Accommodation survey, National Statistical Office, Ministry of Digital Economy and Society.

ตาราง 5 จำนวนและร้อยละของสถานประกอบการที่พักแรม จำแนกตามมูลค่าเงินทุนจดทะเบียน ขนาดของสถานประกอบการ และภาค

TABLE 5 NUMBER AND PERCENTAGE OF ACCOMMODATION BY VALUE OF REGISTERED CAPITAL, SIZE OF ESTABLISHMENT AND REGION

ภาค/ ขนาดของสถานประกอบการ	จำนวนสถาน- ประกอบการ		ไม่มีทุนจดทะเบียน		มูลค่าทุนจดทะเบียน (ล้านบาท) Value of registered capital (Million Baht)														Region/ Size of establishment		
	Number of establishments		No value of registered capital		รวม		< 1		1 - 9		10 - 49		50 - 99		100 - 199		≥ 200				
	จำนวน	ร้อยละ	จำนวน	ร้อยละ	จำนวน	ร้อยละ	จำนวน	ร้อยละ	จำนวน	ร้อยละ	จำนวน	ร้อยละ	จำนวน	ร้อยละ	จำนวน	ร้อยละ	จำนวน	ร้อยละ			
	Number	%	Number	%	Number	%	Number	%	Number	%	Number	%	Number	%	Number	%	Number	%	Number	%	
<b>ทั่วราชอาณาจักร</b>	<b>24,269</b>	<b>100.0</b>	<b>18,542</b>	<b>76.4</b>	<b>5,727</b>	<b>23.6</b>	<b>782</b>	<b>3.2</b>	<b>2,910</b>	<b>12.0</b>	<b>1,127</b>	<b>4.6</b>	<b>411</b>	<b>1.7</b>	<b>289</b>	<b>1.2</b>	<b>208</b>	<b>0.9</b>	<b>Whole Kingdom</b>		
1 - 15 คน	20,979	100.0	17,815	84.9	3,164	15.1	720	3.4	2,109	10.1	269	1.3	58	0.3	9	-	-	-	1 - 15 persons		
16 - 25 คน	1,108	100.0	366	33.0	742	67.0	11	1.0	438	39.6	252	22.8	7	0.6	31	2.8	3	0.3	16 - 25 persons		
26 - 30 คน	301	100.0	97	32.3	204	67.7	-	-	67	22.1	131	43.6	3	1.0	3	1.0	-	-	26 - 30 persons		
31 - 50 คน	688	100.0	212	30.8	476	69.2	25	3.6	198	28.7	82	12.0	74	10.7	87	12.6	11	1.6	31 - 50 persons		
51 - 200 คน	993	100.0	19	1.9	974	98.1	7	0.7	98	9.9	367	37.0	235	23.6	155	15.6	113	11.4	51 - 200 persons		
มากกว่า 200 คน	200	100.0	33	16.5	167	83.5	19	9.5	-	-	25	12.4	35	17.5	6	3.0	82	41.0	More than 200 person		
<b>กรุงเทพมหานคร</b>	<b>1,217</b>	<b>100.0</b>	<b>521</b>	<b>42.8</b>	<b>696</b>	<b>57.2</b>	<b>-</b>	<b>-</b>	<b>187</b>	<b>15.4</b>	<b>389</b>	<b>32.0</b>	<b>13</b>	<b>1.0</b>	<b>5</b>	<b>0.4</b>	<b>102</b>	<b>8.4</b>	<b>Bangkok</b>		
1 - 15 คน	638	100.0	384	60.2	254	39.8	-	-	187	29.4	67	10.5	-	-	-	-	-	-	1 - 15 persons		
16 - 25 คน	153	100.0	7	4.6	146	95.4	-	-	-	-	146	95.4	-	-	-	-	-	-	16 - 25 persons		
26 - 30 คน	54	100.0	-	-	54	100.0	-	-	-	-	54	100.0	-	-	-	-	-	-	26 - 30 persons		
31 - 50 คน	116	100.0	116	100.0	-	-	-	-	-	-	-	-	-	-	-	-	-	-	31 - 50 persons		
51 - 200 คน	184	100.0	-	-	184	100.0	-	-	-	-	123	66.7	-	-	-	-	61	33.2	51 - 200 persons		
มากกว่า 200 คน	72	100.0	13	18.1	59	81.9	-	-	-	-	-	-	13	18.1	5	6.9	41	56.9	More than 200 person		
<b>ปริมณฑล</b>	<b>341</b>	<b>100.0</b>	<b>216</b>	<b>63.4</b>	<b>125</b>	<b>36.6</b>	<b>18</b>	<b>5.3</b>	<b>76</b>	<b>22.3</b>	<b>18</b>	<b>5.3</b>	<b>5</b>	<b>1.4</b>	<b>-</b>	<b>-</b>	<b>8</b>	<b>2.3</b>	<b>Vicinity</b>		
1 - 15 คน	257	100.0	183	71.3	74	28.7	16	6.1	53	20.7	5	2.0	-	-	-	-	-	-	1 - 15 persons		
16 - 25 คน	39	100.0	25	64.1	14	35.9	-	-	11	28.2	3	7.7	-	-	-	-	-	-	16 - 25 persons		
26 - 30 คน	6	100.0	1	16.7	5	83.3	-	-	3	50.0	2	33.3	-	-	-	-	-	-	26 - 30 persons		
31 - 50 คน	12	100.0	7	54.2	6	45.8	-	-	2	16.6	-	-	4	29.2	-	-	-	-	31 - 50 persons		
51 - 200 คน	21	100.0	-	-	21	100.0	1	4.8	7	33.3	7	33.3	-	-	-	-	6	28.6	51 - 200 persons		
มากกว่า 200 คน	6	100.0	1	16.7	5	83.3	1	16.7	-	-	1	16.7	1	16.7	-	-	2	33.3	More than 200 person		
<b>กลาง</b>	<b>6,054</b>	<b>100.0</b>	<b>4,686</b>	<b>77.4</b>	<b>1,368</b>	<b>22.6</b>	<b>137</b>	<b>2.3</b>	<b>750</b>	<b>12.4</b>	<b>299</b>	<b>4.9</b>	<b>40</b>	<b>0.7</b>	<b>110</b>	<b>1.8</b>	<b>32</b>	<b>0.5</b>	<b>Central</b>		
1 - 15 คน	5,190	100.0	4,501	86.7	689	13.3	87	1.7	516	10.0	83	1.6	3	0.1	-	-	-	-	1 - 15 persons		
16 - 25 คน	299	100.0	114	38.1	185	61.9	6	2.0	107	35.7	66	22.0	4	1.2	3	1.1	-	-	16 - 25 persons		
26 - 30 คน	80	100.0	26	32.2	54	67.8	-	-	15	19.1	37	46.3	-	-	2	2.5	-	-	26 - 30 persons		
31 - 50 คน	188	100.0	29	15.3	159	84.7	24	12.8	105	56.0	13	7.0	7	3.9	3	1.8	6	3.2	31 - 50 persons		
51 - 200 คน	267	100.0	12	4.6	255	95.4	2	0.8	7	2.4	99	37.0	26	9.7	102	38.2	20	7.5	51 - 200 persons		
มากกว่า 200 คน	30	100.0	5	16.7	25	83.3	18	60.0	-	-	1	3.3	-	-	-	-	6	20.0	More than 200 person		

ตาราง 5 จำนวนและร้อยละของสถานประกอบการที่พักรวม จำแนกตามมูลค่าเงินลงทุนจดทะเบียน ขนาดของสถานประกอบการ และภาค (ต่อ)

TABLE 5 NUMBER AND PERCENTAGE OF ACCOMMODATION BY VALUE OF REGISTERED CAPITAL, SIZE OF ESTABLISHMENT AND REGION (Cont'd)

ภาค/ ขนาดของสถานประกอบการ	จำนวนสถาน- ประกอบการ		ไม่มีทุนจดทะเบียน		มูลค่าทุนจดทะเบียน (ล้านบาท) Value of registered capital (Million Baht)														Region/ Size of establishment
	Number of establishments		No value of registered capital		รวม		< 1		1 - 9		10 - 49		50 - 99		100 - 199		≥ 200		
	จำนวน	ร้อยละ	จำนวน	ร้อยละ	จำนวน	ร้อยละ	จำนวน	ร้อยละ	จำนวน	ร้อยละ	จำนวน	ร้อยละ	จำนวน	ร้อยละ	จำนวน	ร้อยละ	จำนวน	ร้อยละ	
<b>เหนือ</b>	<b>4,939</b>	<b>100.0</b>	<b>4,001</b>	<b>81.0</b>	<b>938</b>	<b>19.0</b>	<b>199</b>	<b>4.0</b>	<b>463</b>	<b>9.4</b>	<b>104</b>	<b>2.1</b>	<b>72</b>	<b>1.5</b>	<b>87</b>	<b>1.8</b>	<b>13</b>	<b>0.2</b>	<b>Northern</b>
1 - 15 คน	4,559	100.0	3,943	86.5	616	13.5	197	4.3	325	7.1	43	0.9	43	0.9	9	0.2	-	-	1 - 15 persons
16 - 25 คน	174	100.0	29	16.6	145	83.4	-	-	88	50.4	27	15.3	4	2.0	27	15.7	-	-	16 - 25 persons
26 - 30 คน	38	100.0	7	17.3	31	82.7	-	-	24	63.9	4	10.9	3	7.9	-	-	-	-	26 - 30 persons
31 - 50 คน	78	100.0	18	23.1	60	76.9	1	1.3	6	8.2	4	4.7	3	3.2	42	54.1	5	6.4	31 - 50 persons
51 - 200 คน	80	100.0	4	5.0	76	95.0	1	1.3	20	25.0	22	27.5	16	20.0	9	11.2	8	10.0	51 - 200 persons
มากกว่า 200 คน	10	100.0	1	10.0	9	90.0	-	-	-	-	4	40.0	4	40.0	-	-	1	10.0	More than 200 person
<b>ตะวันออกเฉียงเหนือ</b>	<b>4,970</b>	<b>100.0</b>	<b>4,421</b>	<b>89.0</b>	<b>549</b>	<b>11.0</b>	<b>172</b>	<b>3.4</b>	<b>276</b>	<b>5.6</b>	<b>67</b>	<b>1.4</b>	<b>2</b>	<b>-</b>	<b>12</b>	<b>0.2</b>	<b>20</b>	<b>0.4</b>	<b>Northeastern</b>
1 - 15 คน	4,732	100.0	4,333	91.6	399	8.4	166	3.5	203	4.3	30	0.6	-	-	-	-	-	-	1 - 15 persons
16 - 25 คน	105	100.0	60	57.1	45	42.9	4	3.5	34	32.6	7	6.8	-	-	-	-	-	-	16 - 25 persons
26 - 30 คน	26	100.0	17	65.4	9	34.6	-	-	6	23.1	2	7.7	-	-	1	3.8	-	-	26 - 30 persons
31 - 50 คน	58	100.0	11	19.0	47	81.0	-	-	19	32.7	17	29.3	-	-	11	19.0	-	-	31 - 50 persons
51 - 200 คน	45	100.0	-	-	45	100.0	2	4.4	14	31.1	11	24.5	2	4.4	-	-	16	35.6	51 - 200 persons
มากกว่า 200 คน	4	100.0	-	-	4	100.0	-	-	-	-	-	-	-	-	-	-	4	100.0	More than 200 person
<b>ใต้</b>	<b>6,748</b>	<b>100.0</b>	<b>4,697</b>	<b>69.6</b>	<b>2,051</b>	<b>30.4</b>	<b>256</b>	<b>3.8</b>	<b>1,156</b>	<b>17.1</b>	<b>249</b>	<b>3.7</b>	<b>281</b>	<b>4.2</b>	<b>75</b>	<b>1.1</b>	<b>34</b>	<b>0.5</b>	<b>Southern</b>
1 - 15 คน	5,603	100.0	4,471	79.8	1,132	20.2	255	4.6	825	14.7	41	0.7	12	0.2	-	-	-	-	1 - 15 persons
16 - 25 คน	338	100.0	132	38.9	206	61.1	2	0.4	198	58.6	4	1.2	-	-	-	-	3	0.9	16 - 25 persons
26 - 30 คน	97	100.0	47	48.5	50	51.5	-	-	18	18.5	32	33.0	-	-	-	-	-	-	26 - 30 persons
31 - 50 คน	236	100.0	33	13.8	203	86.2	-	-	65	27.4	48	20.3	60	25.6	31	12.9	-	-	31 - 50 persons
51 - 200 คน	396	100.0	3	0.6	394	99.4	-	-	51	12.8	106	26.7	190	48.0	44	11.1	3	0.8	51 - 200 persons
มากกว่า 200 คน	78	100.0	13	16.7	65	83.3	-	-	-	-	19	24.3	17	21.8	1	1.3	28	35.9	More than 200 person

ที่มา : การสำรวจที่พักแรม พ.ศ. 2563 สำนักงานสถิติแห่งชาติ กระทรวงดิจิทัลเพื่อเศรษฐกิจและสังคม

Source : The 2020 Accommodation survey, National Statistical Office, Ministry of Digital Economy and Society.

ตาราง 6 จำนวนคนทำงานของสถานประกอบการที่เพิ่งเริ่มในปี 2562 จำแนกตามลักษณะการจ้างงาน เพศ ขนาดของสถานประกอบการ และภาค

TABLE 6 NUMBER OF PERSONS ENGAGED OF ACCOMMODATION IN 2019 BY WORK STATUS, SEX, SIZE OF ESTABLISHMENT AND REGION

ภาค/ ขนาดของสถานประกอบการ	รวม			คนทำงานโดยไม่ได้รับ			ลูกจ้าง Employees															Region/ Size of establishment
	Total			ค่าจ้าง เงินเดือน			รวม			ระดับผู้บริหาร			รองหัวหน้าฝ่ายและผู้ช่วย			พนักงานผู้ใช้เทคนิค			พนักงานที่ไม่ต้องใช้เทคนิค			
	รวม	ชาย	หญิง	รวม	ชาย	หญิง	รวม	ชาย	หญิง	รวม	ชาย	หญิง	รวม	ชาย	หญิง	รวม	ชาย	หญิง	รวม	ชาย	หญิง	
Whole Kingdom	331,027	143,863	187,164	38,452	17,890	20,562	292,575	125,973	166,602	12,198	6,638	5,560	23,486	10,309	13,177	79,809	36,195	43,614	177,082	72,831	104,251	
1 - 15 คน	98,643	37,774	60,869	35,408	16,134	19,274	63,235	21,640	41,595	2,810	1,443	1,367	2,389	831	1,559	11,515	4,369	7,146	46,521	14,998	31,523	
16 - 25 คน	22,809	8,463	14,346	1,341	697	645	21,468	7,766	13,702	974	521	453	1,801	602	1,199	4,731	2,124	2,607	13,962	4,519	9,443	
26 - 30 คน	8,569	3,153	5,417	262	153	110	8,307	3,000	5,307	317	198	118	544	307	237	1,930	610	1,320	5,517	1,885	3,632	
31 - 50 คน	26,750	11,045	15,705	614	323	291	26,136	10,722	15,414	1,467	1,030	437	3,480	1,469	2,010	6,357	2,577	3,779	14,833	5,645	9,187	
51 - 200 คน	105,449	48,666	56,783	120	54	65	105,329	48,611	56,718	3,881	1,968	1,913	7,437	3,653	3,785	36,477	16,676	19,801	57,535	26,315	31,220	
มากกว่า 200 คน	68,807	34,763	34,044	707	530	177	68,100	34,233	33,867	2,750	1,478	1,272	7,836	3,449	4,387	18,800	9,839	8,961	38,715	19,468	19,247	
Bangkok	66,405	30,659	35,746	1,274	782	492	65,131	29,877	35,254	2,425	1,564	861	5,897	2,746	3,151	28,897	13,253	15,644	27,912	12,314	15,598	
1 - 15 คน	4,115	1,255	2,861	459	200	260	3,656	1,055	2,601	203	114	89	144	1	143	834	245	589	2,475	695	1,780	
16 - 25 คน	3,192	1,106	2,086	111	56	56	3,081	1,050	2,031	198	150	49	341	146	195	560	348	212	1,982	407	1,575	
26 - 30 คน	1,620	540	1,080	-	-	-	1,620	540	1,080	54	54	-	108	108	-	324	54	270	1,134	324	810	
31 - 50 คน	4,872	2,320	2,552	-	-	-	4,872	2,320	2,552	696	580	116	928	348	580	1,160	348	812	2,088	1,044	1,044	
51 - 200 คน	24,779	11,163	13,616	-	-	-	24,779	11,163	13,616	307	184	123	1,472	675	797	17,541	7,483	10,059	5,459	2,821	2,637	
มากกว่า 200 คน	27,829	14,276	13,553	703	526	177	27,126	13,750	13,375	969	483	486	2,904	1,469	1,435	8,478	4,775	3,703	14,775	7,023	7,752	
Vicinity	6,801	2,876	3,925	524	299	225	6,277	2,577	3,700	293	153	140	483	196	287	1,427	727	700	4,074	1,501	2,573	
1 - 15 คน	1,849	744	1,106	444	259	185	1,405	485	920	62	34	28	24	10	14	165	68	97	1,154	373	781	
16 - 25 คน	750	281	469	57	31	26	692	250	443	34	14	20	45	15	30	236	125	111	378	96	282	
26 - 30 คน	172	104	68	3	2	1	169	102	67	12	7	5	9	6	3	22	8	14	126	81	45	
31 - 50 คน	476	195	281	12	7	6	464	188	276	9	6	3	19	9	10	109	48	61	327	125	202	
51 - 200 คน	1,705	707	999	7	-	7	1,698	707	992	101	50	51	157	77	80	372	155	218	1,069	426	643	
มากกว่า 200 คน	1,849	846	1,003	-	-	-	1,849	846	1,003	76	43	33	229	79	150	523	323	200	1,021	401	620	
Central	75,188	31,736	43,452	8,729	3,970	4,759	66,459	27,766	38,693	2,565	1,217	1,348	5,412	2,118	3,294	13,276	5,774	7,502	45,206	18,657	26,549	
1 - 15 คน	23,801	8,874	14,927	8,176	3,676	4,501	15,625	5,198	10,427	669	286	383	426	187	239	2,491	782	1,708	12,039	3,944	8,096	
16 - 25 คน	5,953	2,109	3,844	257	133	124	5,696	1,976	3,720	223	104	119	283	87	196	740	264	476	4,450	1,521	2,929	
26 - 30 คน	2,308	960	1,349	70	44	26	2,238	916	1,322	82	41	41	109	50	59	305	91	214	1,742	734	1,008	
31 - 50 คน	6,439	2,853	3,586	206	107	99	6,233	2,746	3,487	238	120	118	1,038	499	539	2,283	1,036	1,246	2,674	1,091	1,584	
51 - 200 คน	26,849	12,483	14,365	19	10	9	26,830	12,474	14,356	1,016	478	537	1,797	855	942	5,171	2,444	2,727	18,846	8,696	10,150	
มากกว่า 200 คน	9,838	4,457	5,381	1	1	-	9,837	4,456	5,381	336	187	149	1,759	441	1,318	2,287	1,156	1,131	5,455	2,672	2,783	

ตาราง 6 จำนวนคนทำงานของสถานประกอบการที่พักแรมในปี 2562 จำแนกตามลักษณะการทำงาน เพศ ขนาดของสถานประกอบการ และภาค (ต่อ)

TABLE 6 NUMBER OF PERSONS ENGAGED OF ACCOMMODATION IN 2019 BY WORK STATUS, SEX, SIZE OF ESTABLISHMENT AND REGION (Cont'd)

ภาค/ ขนาดของสถานประกอบการ	รวม			คนทำงานโดยไม่ได้รับ			ลูกจ้าง Employees															Region/ Size of establishment
	Total			ค่าจ้าง เงินเดือน			รวม			ระดับผู้บริหาร			รองหัวหน้าฝ่ายและผู้ช่วย			พนักงานผู้ใช้เทคนิค			พนักงานที่ไม่ต้องใช้เทคนิค			
	รวม	ชาย	หญิง	รวม	ชาย	หญิง	รวม	ชาย	หญิง	รวม	ชาย	หญิง	รวม	ชาย	หญิง	รวม	ชาย	หญิง	รวม	ชาย	หญิง	
<b>เหนือ</b>	<b>38,737</b>	<b>14,404</b>	<b>24,333</b>	<b>8,142</b>	<b>3,705</b>	<b>4,437</b>	<b>30,595</b>	<b>10,699</b>	<b>19,896</b>	<b>1,440</b>	<b>849</b>	<b>591</b>	<b>2,445</b>	<b>779</b>	<b>1,666</b>	<b>7,538</b>	<b>2,954</b>	<b>4,584</b>	<b>19,172</b>	<b>6,117</b>	<b>13,055</b>	<b>Northern</b>
1 - 15 คน	20,524	7,719	12,805	7,853	3,543	4,310	12,671	4,176	8,496	665	376	288	515	77	437	2,882	1,159	1,723	8,610	2,563	6,047	1 - 15 persons
16 - 25 คน	3,631	1,066	2,566	190	112	78	3,442	954	2,488	183	122	61	499	131	368	947	297	650	1,813	403	1,409	16 - 25 persons
26 - 30 คน	1,035	389	646	48	19	29	988	371	617	71	35	37	62	27	35	503	210	293	352	99	252	26 - 30 persons
31 - 50 คน	3,411	941	2,470	35	23	13	3,375	918	2,457	129	94	35	410	109	300	885	355	531	1,952	360	1,591	31 - 50 persons
51 - 200 คน	7,084	2,860	4,224	16	8	8	7,068	2,852	4,216	256	153	102	583	254	329	1,710	620	1,090	4,520	1,825	2,696	51 - 200 persons
มากกว่า 200 คน	3,051	1,429	1,622	-	-	-	3,051	1,429	1,622	136	68	68	378	181	197	611	313	298	1,926	867	1,059	More than 200 persons
<b>ตะวันออกเฉียงเหนือ</b>	<b>29,247</b>	<b>12,163</b>	<b>17,084</b>	<b>10,126</b>	<b>4,805</b>	<b>5,321</b>	<b>19,121</b>	<b>7,358</b>	<b>11,763</b>	<b>672</b>	<b>345</b>	<b>327</b>	<b>930</b>	<b>414</b>	<b>516</b>	<b>4,032</b>	<b>1,693</b>	<b>2,339</b>	<b>13,487</b>	<b>4,906</b>	<b>8,581</b>	<b>Northeastern</b>
1 - 15 คน	19,006	7,875	11,131	9,674	4,570	5,105	9,331	3,305	6,026	280	116	164	231	91	141	720	270	451	8,099	2,829	5,270	1 - 15 persons
16 - 25 คน	2,173	744	1,428	174	86	87	1,999	658	1,341	98	60	39	152	74	79	484	172	312	1,264	353	911	16 - 25 persons
26 - 30 คน	748	224	524	43	22	21	705	202	503	28	21	7	112	47	66	69	29	40	497	106	391	26 - 30 persons
31 - 50 คน	2,084	953	1,131	207	105	101	1,877	847	1,030	85	47	38	165	73	93	566	244	322	1,060	483	577	31 - 50 persons
51 - 200 คน	4,266	1,965	2,301	26	19	7	4,240	1,947	2,294	163	91	72	234	111	123	1,738	787	951	2,107	958	1,149	51 - 200 persons
มากกว่า 200 คน	972	403	569	3	3	-	969	400	569	18	11	7	36	20	16	454	191	263	461	178	283	More than 200 persons
<b>ใต้</b>	<b>114,649</b>	<b>52,025</b>	<b>62,624</b>	<b>9,657</b>	<b>4,329</b>	<b>5,328</b>	<b>104,992</b>	<b>47,696</b>	<b>57,296</b>	<b>4,803</b>	<b>2,510</b>	<b>2,293</b>	<b>8,319</b>	<b>4,056</b>	<b>4,263</b>	<b>24,639</b>	<b>11,794</b>	<b>12,845</b>	<b>67,231</b>	<b>29,336</b>	<b>37,895</b>	<b>Southern</b>
1 - 15 คน	29,347	11,308	18,039	8,800	3,886	4,914	20,547	7,422	13,125	932	517	415	1,049	465	584	4,423	1,844	2,579	14,143	4,596	9,548	1 - 15 persons
16 - 25 คน	7,111	3,157	3,953	552	278	274	6,559	2,879	3,679	237	72	165	482	150	332	1,764	918	846	4,076	1,739	2,336	16 - 25 persons
26 - 30 คน	2,686	936	1,750	99	66	33	2,588	870	1,718	70	41	29	144	70	75	707	219	489	1,667	541	1,126	26 - 30 persons
31 - 50 คน	9,469	3,783	5,686	154	81	73	9,315	3,702	5,613	309	182	127	920	431	488	1,354	546	808	6,733	2,542	4,190	31 - 50 persons
51 - 200 คน	40,768	19,489	21,279	53	18	34	40,715	19,470	21,245	2,040	1,012	1,028	3,195	1,681	1,514	9,945	5,188	4,758	25,535	11,590	13,945	51 - 200 persons
มากกว่า 200 คน	25,268	13,352	11,916	-	-	-	25,268	13,352	11,916	1,215	685	530	2,530	1,259	1,271	6,447	3,081	3,366	15,077	8,328	6,750	More than 200 persons

ที่มา : การสำรวจที่พักแรม พ.ศ. 2563 สำนักงานสถิติแห่งชาติ กระทรวงดิจิทัลเพื่อเศรษฐกิจและสังคม

Source : The 2020 Accommodation survey, National Statistical Office, Ministry of Digital Economy and Society.

ตาราง 7 ค่าตอบแทนแรงงานของสถานประกอบการที่พักแรมในปี 2562 จำแนกตามขนาดของสถานประกอบการ และภาค  
TABLE 7 REMUNERATION OF ACCOMMODATION IN 2019 BY SIZE OF ESTABLISHMENT AND REGION

(พันบาท : In Thousand Baht)

ภาค/ ขนาดของสถานประกอบการ	จำนวนสถาน- ประกอบการ Number of establishments	จำนวนลูกจ้าง Number of employees	รวม Total	ค่าจ้าง เงินเดือน Wages/ salaries	ค่าล่วงเวลา โบนัส เงินค่าครองชีพ ฯลฯ Overtime, bonus and allowance, etc.	สวัสดิการและผลประโยชน์ตอบแทน			เงินที่สถานประกอบการ จ่ายสมทบเข้ากองทุน เพื่อการประกันสังคม ฯลฯ Employer's contribution to social security	Region/ Size of establishment
						รวม Total	ค่ารักษาพยาบาล Medical care	อื่น ๆ Others		
<b>ทั่วราชอาณาจักร</b>	<b>24,269</b>	<b>292,575</b>	<b>62,390,098.3</b>	<b>49,195,981.8</b>	<b>5,659,209.4</b>	<b>4,965,443.8</b>	<b>411,057.6</b>	<b>4,554,386.2</b>	<b>2,569,463.3</b>	<b>Whole Kingdom</b>
1 - 15 คน	20,979	63,235	7,919,452.0	7,139,893.2	149,498.0	380,639.5	11,507.5	369,132.0	249,421.2	1 - 15 persons
16 - 25 คน	1,108	21,468	3,176,578.9	2,854,141.6	124,119.1	67,521.6	948.5	66,573.1	130,796.6	16 - 25 persons
26 - 30 คน	301	8,307	1,249,254.7	1,092,581.1	63,533.3	43,872.3	959.4	42,912.9	49,268.1	26 - 30 persons
31 - 50 คน	688	26,136	5,319,483.8	4,224,625.8	548,540.9	363,990.3	2,290.2	361,700.1	182,326.9	31 - 50 persons
51 - 200 คน	993	105,329	21,500,256.3	17,019,827.0	2,091,735.4	1,536,444.9	30,281.5	1,506,163.4	852,249.1	51 - 200 persons
มากกว่า 200 คน	200	68,100	23,225,072.6	16,864,913.3	2,681,782.7	2,572,975.2	365,070.5	2,207,904.7	1,105,401.4	More than 200 persons
<b>กรุงเทพมหานคร</b>	<b>1,217</b>	<b>65,131</b>	<b>19,711,107.6</b>	<b>14,091,077.7</b>	<b>2,886,330.8</b>	<b>1,748,999.0</b>	<b>269,212.7</b>	<b>1,479,786.3</b>	<b>984,700.1</b>	<b>Bangkok</b>
1 - 15 คน	638	3,656	549,207.5	471,729.5	34,159.2	21,220.0	4,610.0	16,610.0	22,098.8	1 - 15 persons
16 - 25 คน	153	3,081	644,324.3	573,590.5	36,416.7	5,849.5	-	5,849.5	28,467.7	16 - 25 persons
26 - 30 คน	54	1,620	269,152.7	258,797.4	-	-	-	-	10,355.3	26 - 30 persons
31 - 50 คน	116	4,872	1,670,326.7	1,165,110.6	347,694.9	121,005.2	-	121,005.2	36,516.0	31 - 50 persons
51 - 200 คน	184	24,779	6,529,313.5	4,478,530.8	1,392,611.0	346,821.7	-	346,821.7	311,350.0	51 - 200 persons
มากกว่า 200 คน	72	27,126	10,048,782.9	7,143,318.9	1,075,449.0	1,254,102.7	264,602.7	989,500.0	575,912.2	More than 200 persons
<b>ปริมณฑล</b>	<b>341</b>	<b>6,277</b>	<b>1,248,141.0</b>	<b>1,042,251.8</b>	<b>103,215.6</b>	<b>52,850.3</b>	<b>4,173.4</b>	<b>48,676.9</b>	<b>49,823.3</b>	<b>Vicinity</b>
1 - 15 คน	257	1,405	159,500.4	148,291.7	2,438.5	3,736.4	120.0	3,616.4	5,033.9	1 - 15 persons
16 - 25 คน	39	692	101,386.0	92,848.8	2,350.5	2,611.4	3.4	2,608.0	3,575.4	16 - 25 persons
26 - 30 คน	6	169	31,705.9	24,064.9	6,113.3	250.0	-	250.0	1,277.7	26 - 30 persons
31 - 50 คน	12	464	66,816.2	55,633.0	1,412.7	7,024.0	-	7,024.0	2,746.5	31 - 50 persons
51 - 200 คน	21	1,698	269,681.9	223,109.5	30,460.8	5,285.2	-	5,285.2	10,826.4	51 - 200 persons
มากกว่า 200 คน	6	1,849	619,050.6	498,304.1	60,439.8	33,943.4	4,050.0	29,893.4	26,363.5	More than 200 persons
<b>กลาง</b>	<b>6,054</b>	<b>66,459</b>	<b>12,881,101.8</b>	<b>11,173,475.6</b>	<b>517,314.7</b>	<b>690,011.1</b>	<b>27,956.5</b>	<b>662,054.6</b>	<b>500,300.4</b>	<b>Central</b>
1 - 15 คน	5,190	15,625	2,013,255.6	1,838,448.4	42,534.1	52,045.8	1,692.0	50,353.9	80,227.3	1 - 15 persons
16 - 25 คน	299	5,696	827,797.9	756,934.1	22,936.3	12,599.3	448.2	12,151.1	35,328.3	16 - 25 persons
26 - 30 คน	80	2,238	358,255.1	312,743.4	14,681.5	14,397.5	100.0	14,297.5	16,432.8	26 - 30 persons
31 - 50 คน	188	6,233	1,122,942.6	912,762.8	145,781.8	22,952.9	496.2	22,456.7	41,445.2	31 - 50 persons
51 - 200 คน	267	26,830	6,037,660.4	5,134,344.1	247,234.0	470,479.4	18,883.3	451,596.1	185,602.9	51 - 200 persons
มากกว่า 200 คน	30	9,837	2,521,190.2	2,218,242.9	44,146.9	117,536.2	6,336.9	111,199.4	141,264.1	More than 200 persons

ตาราง 7 ค่าตอบแทนแรงงานของสถานประกอบการที่พักแรมในปี 2562 จำแนกตามขนาดของสถานประกอบการ และภาค (ต่อ)

TABLE 7 REMUNERATION OF ACCOMMODATION IN 2019 BY SIZE OF ESTABLISHMENT AND REGION (Cont'd)

(พันบาท : In Thousand Baht)

ภาค/ ขนาดของสถานประกอบการ	จำนวนสถาน- ประกอบการ Number of establishments	จำนวนลูกจ้าง Number of employees	รวม Total	ค่าจ้าง เงินเดือน Wages/ salaries	ค่าล่วงเวลา โบนัส เงินค่าครองชีพ ฯลฯ Overtime, bonus and allowance, etc.	สวัสดิการและผลประโยชน์ตอบแทน			เงินที่สถานประกอบการ จ่ายสมทบเข้ากองทุน เพื่อการประกันสังคม ฯลฯ Employer's contribution to social security	Region/ Size of establishment
						รวม Total	ค่ารักษาพยาบาล Medical care	อื่น ๆ Others		
<b>เหนือ</b>	<b>4,939</b>	<b>30,595</b>	<b>4,855,063.9</b>	<b>4,169,382.5</b>	<b>329,925.8</b>	<b>186,374.3</b>	<b>4,862.3</b>	<b>181,512.0</b>	<b>169,381.3</b>	<b>Northern</b>
1 - 15 คน	4,559	12,671	1,496,682.3	1,398,149.5	25,793.5	30,668.9	2,494.6	28,174.3	42,070.3	1 - 15 persons
16 - 25 คน	174	3,442	474,001.8	416,813.5	31,631.4	6,366.1	10.3	6,355.8	19,190.9	16 - 25 persons
26 - 30 คน	38	988	215,921.2	150,697.0	38,678.1	23,034.9	91.4	22,943.5	3,511.2	26 - 30 persons
31 - 50 คน	78	3,375	613,201.9	533,379.7	24,520.3	28,950.4	1,359.5	27,590.9	26,351.5	31 - 50 persons
51 - 200 คน	80	7,068	1,093,020.3	942,630.7	66,951.8	39,062.3	657.6	38,404.7	44,375.5	51 - 200 persons
มากกว่า 200 คน	10	3,051	962,236.4	727,712.2	142,350.7	58,291.6	248.8	58,042.8	33,882.0	More than 200 persons
<b>ตะวันออกเฉียงเหนือ</b>	<b>4,970</b>	<b>19,121</b>	<b>2,589,548.4</b>	<b>2,369,413.9</b>	<b>89,872.3</b>	<b>47,273.5</b>	<b>3,692.5</b>	<b>43,581.0</b>	<b>82,988.7</b>	<b>Northeastern</b>
1 - 15 คน	4,732	9,331	1,042,982.1	993,959.0	10,159.9	15,530.7	1,005.4	14,525.3	23,332.5	1 - 15 persons
16 - 25 คน	105	1,999	270,482.6	249,724.3	8,270.9	1,444.6	120.0	1,324.6	11,042.9	16 - 25 persons
26 - 30 คน	26	705	73,099.2	67,942.7	1,106.4	346.9	-	346.9	3,703.1	26 - 30 persons
31 - 50 คน	58	1,877	242,404.8	226,947.8	2,973.3	4,044.7	42.0	4,002.7	8,439.0	31 - 50 persons
51 - 200 คน	45	4,240	771,684.0	652,096.1	66,371.8	25,165.0	1,979.1	23,185.9	28,051.1	51 - 200 persons
มากกว่า 200 คน	4	969	188,895.8	178,744.0	990.0	741.6	546.0	195.6	8,420.2	More than 200 persons
<b>ใต้</b>	<b>6,748</b>	<b>104,992</b>	<b>21,105,135.6</b>	<b>16,350,380.3</b>	<b>1,732,550.2</b>	<b>2,239,935.6</b>	<b>101,160.2</b>	<b>2,138,775.4</b>	<b>782,269.5</b>	<b>Southern</b>
1 - 15 คน	5,603	20,547	2,657,824.2	2,289,315.2	34,412.8	257,437.7	1,585.5	255,852.2	76,658.5	1 - 15 persons
16 - 25 คน	338	6,559	858,586.2	764,230.5	22,513.4	38,650.8	366.7	38,284.2	33,191.5	16 - 25 persons
26 - 30 คน	97	2,588	301,120.6	278,335.7	2,954.0	5,843.0	768.0	5,075.0	13,988.0	26 - 30 persons
31 - 50 คน	236	9,315	1,603,791.6	1,330,792.0	26,157.8	180,013.1	392.5	179,620.6	66,828.7	31 - 50 persons
51 - 200 คน	396	40,715	6,798,896.3	5,589,115.7	288,105.9	649,631.3	8,761.5	640,869.8	272,043.3	51 - 200 persons
มากกว่า 200 คน	78	25,268	8,884,916.7	6,098,591.2	1,358,406.4	1,108,359.7	89,286.1	1,019,073.6	319,559.4	More than 200 persons

ที่มา : การสำรวจที่พักแรม พ.ศ. 2563 สำนักงานสถิติแห่งชาติ กระทรวงดิจิทัลเพื่อเศรษฐกิจและสังคม

Source : The 2020 Accommodation survey, National Statistical Office, Ministry of Digital Economy and Society.

ตาราง 8 ค่าใช้จ่ายทั้งสิ้น มูลค่าสินค้าและวัสดุประกอบและส่วนเปลี่ยนแปลงสินค้าของสถานประกอบการที่พักแรมปี 2562 จำแนกตามขนาดของสถานประกอบการ และภาค

TABLE 8 TOTAL EXPENSES , VALUE OF STOCKS AND CHANGE IN VALUE OF STOCKS OF ACCOMMODATION IN 2019 BY SIZE OF ESTABLISHMENT AND REGION

(พันบาท In Thousand Baht)

ภาค/ ขนาดของสถาน- ประกอบการ	จำนวน สถาน- ประกอบการ	รวม Total	ค่าซื้อสินค้า เพื่อจำหน่าย และ/หรือให้บริการ Value of goods purchased for sale or rendering services	ค่าสาธารณูปโภค Utility expenses	ค่าก๊าซ/ ค่าน้ำมันเชื้อเพลิง Gas/ Fuels	ค่าใช้จ่าย เกี่ยวกับบริการ อินเทอร์เน็ต Cost of internet services	ค่าใช้จ่าย เกี่ยวกับบริการ บำรุงรักษา คอมพิวเตอร์ คอมพิวเตอร์ คอมพิวเตอร์ accessories	ค่าซ่อมแซม สิ่งก่อสร้าง ยานพาหนะ เครื่องจักร และเครื่องมือ ฯลฯ Repair and maintenance of computer accessories and equipment, etc.	ค่าเช่า ยานพาหนะ เครื่องจักร และเครื่องมือ ฯลฯ Rent on vehicles, machinery and equipment, etc.	ค่าเช่าเครื่อง คอมพิวเตอร์ on computer	ค่าเช่า อาคาร/ พร้อมที่ดิน Rent on buildings/ Rent on land and buildings	ค่าใช้จ่ายอื่นๆ Other expenses	มูลค่าสินค้าและวัสดุประกอบคงเหลือ Value of stocks		ส่วน เปลี่ยนแปลง ของสินค้าและ วัสดุประกอบ คงเหลือ Change in value of stocks	Region/ Size of establishment
													1 ม.ค. 2562 Jan 1, 2019	31 ธ.ค. 2562 Dec 31, 2019		
<b>ทั่วราชอาณาจักร</b>	<b>24,269</b>	<b>99,759,210.5</b>	<b>39,490,558.4</b>	<b>15,826,184.7</b>	<b>2,437,588.7</b>	<b>738,972.5</b>	<b>277,415.4</b>	<b>3,872,546.0</b>	<b>143,136.2</b>	<b>1,971.6</b>	<b>3,503,156.9</b>	<b>33,467,680.1</b>	<b>9,543,861.7</b>	<b>10,280,014.3</b>	<b>736,152.6</b>	<b>Whole Kingdom</b>
1 - 15 คน	20,979	12,748,951.8	3,675,675.3	3,709,756.1	339,144.5	210,511.1	38,896.0	554,602.7	11,236.3	1,396.6	643,377.1	3,564,356.3	1,908,047.6	1,664,112.7	-243,934.9	1 - 15 persons
16 - 25 คน	1,108	3,223,170.8	1,406,095.7	734,871.0	121,364.3	39,622.6	18,474.2	93,509.5	12,912.5	40.2	63,652.5	732,628.5	282,805.8	262,578.6	-20,227.1	16 - 25 persons
26 - 30 คน	301	1,305,755.6	529,108.8	353,453.4	40,344.5	8,917.9	3,533.4	43,334.7	2,211.4	2.9	14,101.4	310,747.2	48,111.8	56,064.7	7,952.9	26 - 30 persons
31 - 50 คน	688	10,377,035.3	1,793,605.1	1,500,187.8	85,989.0	119,931.1	18,664.3	457,119.1	31,137.9	426.9	786.7	6,369,187.4	255,636.0	240,726.9	-14,909.2	31 - 50 persons
51 - 200 คน	993	27,033,701.0	10,392,706.3	5,489,851.4	922,439.0	89,846.5	56,336.8	1,509,749.5	58,880.9	-	1,455,858.9	7,058,031.6	1,589,049.8	1,453,631.9	-135,417.9	51 - 200 persons
มากกว่า 200 คน	200	45,070,596.0	21,693,367.3	4,038,064.9	928,307.5	270,143.3	141,510.7	1,214,230.6	26,757.2	105.0	1,325,380.4	15,432,729.2	5,460,210.8	6,602,899.6	1,142,688.7	More than 200 persons
<b>กรุงเทพมหานคร</b>	<b>1,217</b>	<b>38,408,722.8</b>	<b>13,041,811.2</b>	<b>5,129,698.6</b>	<b>594,091.8</b>	<b>229,742.3</b>	<b>101,437.5</b>	<b>1,173,283.8</b>	<b>25,064.8</b>	<b>-</b>	<b>2,731,868.3</b>	<b>15,381,724.8</b>	<b>3,834,212.4</b>	<b>3,441,656.6</b>	<b>-392,556.0</b>	<b>Bangkok</b>
1 - 15 คน	638	1,288,241.2	411,567.0	182,178.1	20,930.5	13,250.3	4,694.4	29,562.1	-	-	207,746.7	418,312.0	199,670.3	174,581.2	-25,089.1	1 - 15 persons
16 - 25 คน	153	579,525.9	122,990.1	185,521.9	29,719.6	16,867.1	7,404.6	25,342.7	-	-	32,175.0	159,504.8	8,631.0	11,460.4	2,829.4	16 - 25 persons
26 - 30 คน	54	216,810.6	4,658.0	136,936.6	14,646.9	-	-	7,238.7	-	-	-	53,330.5	2,970.0	1,512.0	-1,458.0	26 - 30 persons
31 - 50 คน	116	6,384,109.8	263,632.6	607,011.8	18,467.8	81,803.2	-	296,921.8	-	-	-	5,116,272.6	29,266.5	28,328.6	-937.9	31 - 50 persons
51 - 200 คน	184	7,833,955.0	2,966,834.2	2,137,281.3	64,203.9	8,221.1	7,599.6	257,822.1	-	-	1,196,930.8	1,195,062.1	590,170.1	630,490.8	40,320.7	51 - 200 persons
มากกว่า 200 คน	72	22,106,080.4	9,272,129.3	1,880,768.7	446,123.0	109,600.7	81,739.0	556,396.3	25,064.8	-	1,295,015.8	8,439,242.9	3,003,504.4	2,595,283.3	-408,221.1	More than 200 persons
<b>ปริมณฑล</b>	<b>341</b>	<b>1,603,034.9</b>	<b>692,996.7</b>	<b>296,329.5</b>	<b>31,787.2</b>	<b>13,284.8</b>	<b>4,483.9</b>	<b>52,165.9</b>	<b>1,927.6</b>	<b>200.0</b>	<b>32,096.4</b>	<b>477,762.8</b>	<b>61,226.5</b>	<b>53,741.4</b>	<b>-7,485.1</b>	<b>Vicinity</b>
1 - 15 คน	257	233,289.0	54,801.8	90,377.2	4,663.6	1,903.5	263.8	7,967.0	-	-	24,208.0	49,104.1	12,476.4	15,324.4	2,848.1	1 - 15 persons
16 - 25 คน	39	85,286.4	21,628.9	28,249.3	3,358.3	949.4	301.7	2,812.6	395.9	-	1,800.0	25,790.3	8,965.1	8,067.8	-897.3	16 - 25 persons
26 - 30 คน	6	58,142.2	3,969.7	8,915.8	309.2	627.6	185.0	889.0	-	-	-	43,245.9	274.1	399.2	125.1	26 - 30 persons
31 - 50 คน	12	27,070.2	11,242.8	5,739.8	369.7	521.0	183.9	189.0	-	200.0	-	8,624.0	941.1	840.6	-100.6	31 - 50 persons
51 - 200 คน	21	429,883.5	251,444.7	51,832.3	7,985.5	900.8	412.7	13,421.8	462.7	-	6,088.4	97,334.7	15,236.3	10,354.3	-4,882.0	51 - 200 persons
มากกว่า 200 คน	6	769,363.5	349,908.8	111,215.3	15,100.9	8,382.5	3,136.8	26,886.4	1,069.0	-	-	253,663.9	23,333.6	18,755.2	-4,578.4	More than 200 persons
<b>กลาง</b>	<b>6,054</b>	<b>17,382,171.1</b>	<b>7,393,217.6</b>	<b>3,173,346.0</b>	<b>478,466.7</b>	<b>185,220.2</b>	<b>59,745.3</b>	<b>905,658.5</b>	<b>49,716.0</b>	<b>118.7</b>	<b>271,819.0</b>	<b>4,864,863.1</b>	<b>1,281,692.6</b>	<b>1,563,722.5</b>	<b>282,029.9</b>	<b>Central</b>
1 - 15 คน	5,190	3,235,886.1	1,196,999.9	984,672.2	105,797.4	52,281.4	6,844.2	108,594.3	3,194.1	118.7	32,234.8	745,149.1	199,173.0	188,439.0	-10,734.0	1 - 15 persons
16 - 25 คน	299	702,712.7	302,919.0	155,710.1	24,433.4	6,205.6	1,985.6	26,079.4	9,015.4	-	3,140.2	173,224.0	64,068.4	37,498.4	-26,570.0	16 - 25 persons
26 - 30 คน	80	268,752.9	126,222.9	70,953.8	4,335.0	2,905.4	941.8	3,268.3	1,886.1	-	4,680.0	53,559.6	25,294.2	31,516.9	6,222.7	26 - 30 persons
31 - 50 คน	188	1,295,096.8	489,399.8	366,111.6	24,871.7	9,041.9	2,994.9	33,820.3	7,453.1	-	66.7	361,336.8	85,446.8	93,317.0	7,870.2	31 - 50 persons
51 - 200 คน	267	6,766,559.7	2,669,097.3	985,530.7	221,321.7	26,842.7	25,913.8	554,457.2	28,167.3	-	224,487.0	2,030,742.0	430,860.4	368,276.7	-62,583.7	51 - 200 persons
มากกว่า 200 คน	30	5,113,163.0	2,608,578.7	610,367.5	97,707.6	87,943.3	21,065.1	179,439.0	-	-	7,210.3	1,500,851.5	476,849.7	844,674.5	367,824.8	More than 200 persons



ตาราง 8 ค่าใช้จ่ายทั้งสิ้น มูลค่าสินค้าและวัสดุประกอบและส่วนเปลี่ยนแปลงสินค้าของสถานประกอบการที่พักแรมปี 2562 จำแนกตามขนาดของสถานประกอบการ และภาค (ต่อ)

TABLE 8 TOTAL EXPENSES, VALUE OF STOCKS AND CHANGE IN VALUE OF STOCKS OF ACCOMMODATION IN 2019 BY SIZE OF ESTABLISHMENT AND REGION (cont'd)

(พันบาท In Thousand Baht)

ภาค/ ขนาดของสถาน- ประกอบการ	จำนวน สถาน- ประกอบการ Number of establishments	รวม Total	ค่าซื้อสินค้า เพื่อการจำหน่าย และ/หรือให้บริการ Value of goods purchased for sale or rendering services	ค่าสาธารณูปโภค Utility expenses	ค่าก๊าซ/ ค่าน้ำมันเชื้อเพลิง Gas/ Fuels	ค่าใช้จ่าย เกี่ยวกับการ อินเทอร์เน็ต Cost of internet services	ค่าใช้จ่าย เกี่ยวกับการ บำรุงรักษา อุปกรณ์ คอมพิวเตอร์ Repair and maintenance of computer accessories	ค่าซ่อมแซม สิ่งก่อสร้าง ยานพาหนะ เครื่องจักร และเครื่องมือ ฯลฯ Repair on construction, vehicles, machinery and equipment, etc.	ค่าเช่า ยานพาหนะ เครื่องจักร และเครื่องมือ ฯลฯ Rent on vehicles, machinery and equipment, etc.	ค่าเช่าเครื่อง คอมพิวเตอร์ Rent on computer	ค่าเช่า อาคาร/ อาคาร พร้อมที่ดิน Rent on buildings/ Rent on land and buildings	ค่าใช้จ่ายอื่นๆ Other expenses	มูลค่าสินค้าและวัสดุประกอบคงเหลือ		ส่วน เปลี่ยนแปลง ของสินค้าและ วัสดุประกอบ Change in value of stocks	Region/ Size of establishment
													Value of stocks			
													1 ม.ค. 2562 Jan 1, 2019	31 ธ.ค. 2562 Dec 31, 2019		
<b>เหนือ</b>	<b>4,939</b>	<b>6,365,690.1</b>	<b>2,296,528.3</b>	<b>1,316,952.5</b>	<b>248,902.6</b>	<b>80,807.7</b>	<b>29,507.9</b>	<b>271,622.4</b>	<b>28,389.7</b>	<b>40.9</b>	<b>165,224.4</b>	<b>1,927,713.7</b>	<b>1,290,307.6</b>	<b>1,120,971.5</b>	<b>-169,336.1</b>	<b>Northern</b>
1 - 15 คน	4,559	2,043,279.8	603,616.5	597,407.1	43,560.2	44,871.5	7,403.4	98,862.0	1,222.3	13.5	111,620.3	534,703.1	1,058,966.8	908,343.0	-150,623.8	1 - 15 persons
16 - 25 คน	174	485,493.0	202,645.6	98,049.9	13,359.0	5,584.1	1,963.7	7,035.0	1,469.4	-	18,050.0	137,336.3	20,977.8	26,411.0	5,433.2	16 - 25 persons
26 - 30 คน	38	380,765.5	202,603.2	51,334.2	11,968.6	1,528.6	371.7	3,025.1	20.0	2.9	9,271.4	100,639.8	4,105.2	4,445.2	340.0	26 - 30 persons
31 - 50 คน	78	1,080,832.3	328,001.8	153,026.4	19,216.2	17,567.6	12,944.9	29,388.2	21,987.1	24.5	-	498,675.5	45,667.4	38,394.5	-7,272.9	31 - 50 persons
51 - 200 คน	80	1,172,948.8	477,651.0	296,658.8	53,779.6	6,069.8	2,861.5	61,631.0	3,067.4	-	26,100.0	245,129.5	71,436.6	44,305.4	-27,131.1	51 - 200 persons
มากกว่า 200 คน	10	1,202,370.7	482,010.2	120,476.1	107,019.0	5,186.1	3,962.6	71,681.1	623.4	-	182.7	411,229.5	89,153.8	99,072.4	9,918.6	More than 200 persons
<b>ตะวันออกเฉียงเหนือ</b>	<b>4,970</b>	<b>4,192,123.2</b>	<b>2,003,760.2</b>	<b>1,047,259.3</b>	<b>99,108.4</b>	<b>59,049.0</b>	<b>13,384.6</b>	<b>88,056.0</b>	<b>1,105.5</b>	<b>247.1</b>	<b>34,029.8</b>	<b>846,123.3</b>	<b>431,589.9</b>	<b>404,930.4</b>	<b>-26,659.5</b>	<b>Northeastern</b>
1 - 15 คน	4,732	1,443,819.2	392,526.4	552,280.4	48,755.2	41,628.8	4,696.5	31,905.8	473.1	6.7	33,285.0	338,261.3	123,068.3	118,895.8	-4,172.5	1 - 15 persons
16 - 25 คน	105	575,402.3	405,491.8	80,696.2	4,457.6	3,814.5	3,748.2	9,741.0	128.5	38.0	647.3	66,639.3	30,544.3	26,972.1	-3,572.1	16 - 25 persons
26 - 30 คน	26	83,975.6	34,077.5	22,765.8	1,694.0	437.4	373.4	2,790.7	29.3	-	37.5	21,769.9	3,912.7	3,757.1	-155.6	26 - 30 persons
31 - 50 คน	58	263,295.3	113,723.9	78,745.2	7,065.6	3,610.0	675.5	6,005.4	366.7	202.4	20.0	52,880.6	53,372.8	43,278.1	-10,094.6	31 - 50 persons
51 - 200 คน	45	1,136,529.9	604,613.2	208,200.6	27,107.3	9,011.6	3,765.4	21,550.9	108.0	-	40.0	262,132.9	80,086.2	58,807.7	-21,278.4	51 - 200 persons
มากกว่า 200 คน	4	689,101.0	453,327.4	104,571.1	10,028.7	546.7	125.5	16,062.2	-	-	-	104,439.4	140,605.7	153,219.6	12,613.9	More than 200 persons
<b>ใต้</b>	<b>6,748</b>	<b>31,807,468.4</b>	<b>14,062,244.4</b>	<b>4,862,599.0</b>	<b>985,232.0</b>	<b>170,868.5</b>	<b>68,856.2</b>	<b>1,381,759.4</b>	<b>36,932.6</b>	<b>1,364.9</b>	<b>268,119.0</b>	<b>9,969,492.4</b>	<b>2,644,832.7</b>	<b>3,694,991.9</b>	<b>1,050,159.2</b>	<b>Southern</b>
1 - 15 คน	5,603	4,504,436.6	1,016,163.6	1,302,841.1	115,437.6	56,575.6	14,993.7	277,711.4	6,346.9	1,257.8	234,282.3	1,478,826.8	314,692.8	258,529.3	-56,163.5	1 - 15 persons
16 - 25 คน	338	794,750.6	350,420.3	186,643.6	46,036.3	6,202.1	3,070.4	22,498.7	1,903.3	2.2	7,840.0	170,133.8	149,619.2	152,168.8	2,549.7	16 - 25 persons
26 - 30 คน	97	297,308.8	157,577.5	62,547.3	7,390.8	3,418.8	1,661.5	26,122.9	276.0	-	112.5	38,201.6	11,555.4	14,434.3	2,878.9	26 - 30 persons
31 - 50 คน	236	1,326,631.0	587,604.1	289,553.1	15,998.0	7,387.4	1,865.0	90,794.4	1,331.0	-	700.0	331,397.9	40,941.5	36,568.1	-4,373.4	31 - 50 persons
51 - 200 คน	396	9,693,824.0	3,423,065.9	1,810,347.8	548,041.0	38,800.6	15,783.8	600,866.4	27,075.5	-	2,212.7	3,227,630.4	401,260.2	341,396.9	-59,863.3	51 - 200 persons
มากกว่า 200 คน	78	15,190,517.5	8,527,412.9	1,210,666.3	252,328.4	58,484.0	31,481.8	363,765.6	-	105.0	22,971.6	4,723,301.9	1,726,763.6	2,891,894.6	1,165,131.0	More than 200 persons

ที่มา : การสำรวจที่พักแรม พ.ศ. 2563 สำนักงานสถิติแห่งชาติ กระทรวงดิจิทัลเพื่อเศรษฐกิจและสังคม

Source : The 2020 Accommodation survey, National Statistical Office, Ministry of Digital Economy and Society.

ตาราง 9 รายรับทั้งสิ้นของสถานประกอบการที่พักแรมในปี 2562 จำแนกตามขนาดของสถานประกอบการ และภาค  
TABLE 9 RECEIPTS OF ACCOMMODATION IN 2019 BY SIZE OF ESTABLISHMENT AND REGION

(พันบาท : In Thousand Baht)

ภาค/ ขนาดของสถาน- ประกอบการ	จำนวน สถาน- ประกอบการ Number of establishments	รวมทั้งสิ้น Total	รายรับของสถานประกอบการ / Receipts of establishments													Region/ Size of establishment
			รายรับจากการประกอบกิจการที่พักแรม Receipts from accommodation						รายรับอื่น ๆ (จากการดำเนินธุรกิจ) Other receipts from business							
			รวม Total	รายรับจาก ขายห้องพัก Receipts from room	รายรับจาก ภัตตาคาร/ ห้องอาหาร Receipts from restaurant	รายรับจาก สถานบันเทิง Receipts from entertainment	รายรับจาก ร้านขายของ ที่ระลึก Receipts from souvenir shop	รายรับจาก การให้เช่า ห้องประชุม/ สัมมนา Receipts from function and meeting room sales	รวม Total	รายรับจาก การให้เช่าที่ดิน Receipts rent on land	รายรับ ให้เช่าอาคาร Receipts rent on building	รายรับจากการ ให้เช่า ยานพาหนะ Receipts from rent on vehicles and machinery	ดอกเบี้ย/ เงินปันผลรับ interest/ dividend	กำไรจากการ เปลี่ยนแปลง อัตรา แลกเปลี่ยน Gain from currency exchange	รายรับอื่นๆ Other receipts	
<b>ทั่วราชอาณาจักร</b>	<b>24,269</b>	<b>224,363,341.2</b>	<b>215,825,555.6</b>	<b>149,230,370.0</b>	<b>47,137,819.2</b>	<b>3,705,486.8</b>	<b>1,243,026.4</b>	<b>14,508,853.3</b>	<b>8,537,785.6</b>	<b>27,403.9</b>	<b>701,243.4</b>	<b>9,171.1</b>	<b>1,686,589.4</b>	<b>26,866.8</b>	<b>6,086,511.0</b>	<b>Whole Kingdom</b>
1 - 15 คน	20,979	32,588,082.4	32,321,986.2	29,549,595.7	2,213,822.1	100,501.6	104,069.3	353,997.5	266,096.2	17,369.0	41,754.8	8,893.6	8,619.6	197.8	189,261.5	1 - 15 persons
16 - 25 คน	1,108	9,541,359.3	9,405,590.8	7,276,289.0	1,433,859.0	96,045.5	21,216.3	578,181.0	135,768.5	180.0	714.0	-	30,259.8	678.5	103,936.1	16 - 25 persons
26 - 30 คน	301	3,972,019.1	3,851,407.0	3,140,155.2	531,880.9	28,204.5	848.1	150,318.4	120,612.1	-	44,164.9	80.4	25.8	-	76,341.0	26 - 30 persons
31 - 50 คน	688	21,457,727.9	19,700,547.5	15,452,005.3	3,209,995.0	262,570.5	5,993.8	769,982.9	1,757,180.4	200.0	79,172.4	165.0	1,343,765.4	2,218.3	331,659.4	31 - 50 persons
51 - 200 คน	993	61,950,959.1	59,112,834.2	37,115,778.1	17,383,335.5	828,880.0	195,500.1	3,589,340.6	2,838,124.9	1,151.7	133,197.3	32.2	112,528.8	9,752.1	2,581,462.8	51 - 200 persons
มากกว่า 200 คน	200	94,853,193.5	91,433,190.0	56,696,546.8	22,364,926.8	2,389,284.7	915,398.9	9,067,032.8	3,420,003.5	8,503.2	402,240.0	-	191,390.1	14,020.1	2,803,850.1	More than 200 persons
<b>กรุงเทพมหานคร</b>	<b>1,217</b>	<b>78,485,460.1</b>	<b>75,101,222.1</b>	<b>47,391,214.6</b>	<b>19,706,176.4</b>	<b>2,792,244.6</b>	<b>237,004.9</b>	<b>4,974,581.8</b>	<b>3,384,238.1</b>	<b>-</b>	<b>303,476.0</b>	<b>14.5</b>	<b>1,615,393.3</b>	<b>21,395.8</b>	<b>1,443,958.4</b>	<b>Bangkok</b>
1 - 15 คน	638	2,568,550.1	2,517,785.5	2,318,800.8	134,859.7	22,250.0	24,075.0	17,800.0	50,764.6	-	-	14.5	-	-	50,750.0	1 - 15 persons
16 - 25 คน	153	1,859,120.2	1,785,275.8	1,408,992.9	239,045.2	48,666.7	-	88,571.0	73,844.4	-	-	-	844.3	-	73,000.1	16 - 25 persons
26 - 30 คน	54	881,347.8	865,147.5	865,147.5	-	-	-	-	16,200.3	-	-	-	-	-	16,200.3	26 - 30 persons
31 - 50 คน	116	11,294,831.0	9,809,669.7	7,892,259.9	1,476,609.8	-	-	440,800.0	1,485,161.3	-	-	-	1,340,441.9	2,218.3	142,501.1	31 - 50 persons
51 - 200 คน	184	19,034,073.2	18,869,306.3	12,371,908.8	5,076,878.1	392,533.1	71,186.7	956,799.5	164,766.9	-	-	-	93,149.6	5,398.6	66,218.7	51 - 200 persons
มากกว่า 200 คน	72	42,847,537.8	41,254,037.4	22,534,104.5	12,778,783.7	2,328,794.8	141,743.0	3,470,611.3	1,593,500.4	-	303,476.0	-	180,957.4	13,778.9	1,095,288.1	More than 200 persons
<b>บริเวณชล</b>	<b>341</b>	<b>3,838,565.2</b>	<b>3,576,969.8</b>	<b>2,520,494.5</b>	<b>758,133.1</b>	<b>28,972.2</b>	<b>14,777.0</b>	<b>254,593.0</b>	<b>261,595.4</b>	<b>336.0</b>	<b>46,581.9</b>	<b>-</b>	<b>6,697.5</b>	<b>61.7</b>	<b>207,918.3</b>	<b>Vicinity</b>
1 - 15 คน	257	582,923.3	576,203.6	546,734.6	12,279.0	9,360.0	200.0	7,630.0	6,719.7	-	-	-	150.3	-	6,569.4	1 - 15 persons
16 - 25 คน	39	245,505.7	240,667.7	181,308.9	44,128.4	5,728.5	2,422.4	7,079.6	4,837.9	-	-	-	4,748.3	-	89.6	16 - 25 persons
26 - 30 คน	6	97,999.9	37,439.6	30,944.4	5,193.5	505.4	-	796.4	60,560.3	-	44,164.9	-	1.2	-	16,394.3	26 - 30 persons
31 - 50 คน	12	137,802.9	134,962.8	112,392.8	16,770.0	-	-	5,800.0	2,840.1	-	-	-	-	-	2,840.1	31 - 50 persons
51 - 200 คน	21	905,488.3	768,523.3	473,903.2	231,000.8	12,654.9	1,862.0	49,102.4	136,965.0	336.0	1,587.0	-	1,256.6	-	133,785.4	51 - 200 persons
มากกว่า 200 คน	6	1,868,845.1	1,819,172.7	1,175,210.6	448,761.5	723.4	10,292.6	184,184.6	49,672.4	-	830.0	-	541.2	61.7	48,239.6	More than 200 persons
<b>กลาง</b>	<b>6,054</b>	<b>43,254,513.6</b>	<b>41,832,143.5</b>	<b>29,859,962.1</b>	<b>8,081,821.8</b>	<b>482,888.1</b>	<b>156,197.4</b>	<b>3,251,274.1</b>	<b>1,422,370.1</b>	<b>8,741.2</b>	<b>110,334.1</b>	<b>4,334.0</b>	<b>20,656.2</b>	<b>2,799.1</b>	<b>1,275,505.5</b>	<b>Central</b>
1 - 15 คน	5,190	8,445,976.1	8,369,608.0	7,401,321.3	834,378.2	26,966.5	4,878.2	102,063.8	76,368.2	58.0	6,855.5	4,334.0	1,273.9	197.8	63,648.9	1 - 15 persons
16 - 25 คน	299	2,085,741.5	2,064,997.8	1,477,486.2	405,817.4	2,896.7	11,321.6	167,475.9	20,743.8	180.0	224.0	-	3,645.1	678.5	16,016.1	16 - 25 persons
26 - 30 คน	80	1,170,413.6	1,165,378.6	968,382.1	172,178.7	110.7	-	24,707.1	5,035.0	-	-	-	-	-	5,035.0	26 - 30 persons
31 - 50 คน	188	2,936,169.5	2,805,625.9	2,106,868.4	512,486.5	131,660.3	-	54,610.8	130,543.7	-	27,234.4	-	3,105.2	-	100,204.1	31 - 50 persons
51 - 200 คน	267	17,001,780.7	16,268,402.9	10,435,763.8	5,017,017.4	279,849.9	89,932.0	445,839.9	733,377.8	-	76,020.2	-	9,972.3	1,801.8	645,583.4	51 - 200 persons
มากกว่า 200 คน	30	11,614,432.2	11,158,130.4	7,470,140.4	1,139,943.7	41,404.0	50,065.7	2,456,576.6	456,301.7	8,503.2	-	-	2,659.5	121.0	445,018.1	More than 200 persons

ตาราง 9 รายรับทั้งสิ้นของสถานประกอบการที่พักแรมในปี 2562 จำแนกตามขนาดของสถานประกอบการ และภาค (ต่อ)

TABLE 9 RECEIPTS OF ACCOMMODATION IN 2019 BY SIZE OF ESTABLISHMENT AND REGION (Cont'd)

(พันบาท : In Thousand Baht)

ภาค/ ขนาดของสถาน- ประกอบการ	จำนวน สถาน- ประกอบการ Number of establishments	รวมทั้งสิ้น Total	รายรับของสถานประกอบการ / Receipts of establishments												Region/ Size of establishment	
			รายรับจากการประกอบกิจการที่พักแรม Receipts from accommodation						รายรับอื่น ๆ (จากการดำเนินธุรกิจ) Other receipts from business							
			รวม Total	รายรับจาก ขายห้องพัก Receipts from room	รายรับจาก ภัตตาคาร/ ห้องอาหาร Receipts from restaurant	รายรับจาก สถานบันเทิง Receipts from entertainment	รายรับจาก ร้านขายของ ที่ระลึก Receipts from souvenir shop	รายรับจาก การให้เช่า ห้องประชุม/ สัมมนา Receipts from function and meeting room sales	รวม Total	รายรับจาก การให้เช่าที่ดิน Receipts rent on land	รายรับ ให้เช่าอาคาร Receipts rent on building	รายรับจากการ ให้เช่า ยานพาหนะ เครื่องจักรและ เครื่องมือ ฯลฯ Receipts from rent on vehicles and machinery	ดอกเบี้ยรับ/ เงินปันผลรับ interest/ dividend	กำไรจากการ เปลี่ยนแปลง อัตรา แลกเปลี่ยน Gain from currency exchange		รายรับอื่นๆ Other receipts
<b>เหนือ</b>	<b>4,939</b>	<b>15,546,139.2</b>	<b>15,280,974.0</b>	<b>12,328,148.6</b>	<b>2,115,028.5</b>	<b>110,493.3</b>	<b>57,796.2</b>	<b>669,507.4</b>	<b>265,165.2</b>	<b>15,010.8</b>	<b>109,711.0</b>	<b>1,645.7</b>	<b>1,235.0</b>	<b>95.1</b>	<b>137,467.6</b>	<b>Northern</b>
1 - 15 คน	4,559	6,077,809.1	6,044,575.9	5,625,195.7	255,912.7	22,671.2	7,628.5	133,167.7	33,233.2	14,546.9	2,669.0	1,630.7	151.2	-	14,235.4	1 - 15 persons
16 - 25 คน	174	1,299,655.4	1,286,226.9	1,005,549.4	224,748.9	3,545.6	6,982.3	45,400.8	13,428.5	-	-	-	79.7	-	13,348.8	16 - 25 persons
26 - 30 คน	38	781,538.5	759,655.9	531,246.8	169,503.5	22,128.7	398.1	36,378.9	21,882.7	-	-	-	20.4	-	21,862.2	26 - 30 persons
31 - 50 คน	78	2,327,587.5	2,322,076.3	2,015,379.9	26,814.6	4,432.0	62,213.9	5,511.3	200.0	-	-	15.0	38.8	-	5,257.4	31 - 50 persons
51 - 200 คน	80	2,711,380.1	2,627,910.3	1,580,131.6	781,805.2	35,333.3	9,646.0	220,994.2	83,469.8	264.0	9,108.0	-	806.1	36.5	73,255.2	51 - 200 persons
มากกว่า 200 คน	10	2,348,168.7	2,240,528.8	1,570,645.3	469,822.2	-	28,709.3	171,352.0	107,639.9	-	97,934.0	-	138.8	58.6	9,508.5	More than 200 persons
<b>ตะวันออกเฉียงเหนือ</b>	<b>4,970</b>	<b>9,910,024.4</b>	<b>9,621,435.7</b>	<b>7,459,210.3</b>	<b>1,027,318.2</b>	<b>73,939.7</b>	<b>23,312.0</b>	<b>1,037,655.5</b>	<b>288,588.7</b>	<b>2,030.0</b>	<b>8,264.4</b>	<b>2,540.1</b>	<b>7,373.3</b>	<b>-</b>	<b>268,380.9</b>	<b>Northeastern</b>
1 - 15 คน	4,732	4,259,388.9	4,226,762.6	4,081,724.6	91,990.8	1,233.3	3,791.7	48,022.1	32,626.3	2,030.0	5,408.3	2,520.0	277.3	-	22,390.8	1 - 15 persons
16 - 25 คน	105	1,220,333.4	1,219,414.9	801,354.6	193,883.2	18,094.7	490.0	205,592.4	918.5	-	-	-	-	-	918.5	16 - 25 persons
26 - 30 คน	26	207,555.6	207,172.2	140,783.8	25,815.7	3,884.8	-	36,687.9	383.4	-	-	20.1	2.9	-	360.4	26 - 30 persons
31 - 50 คน	58	831,658.8	829,998.7	598,288.3	103,388.5	29,622.7	199.0	98,500.1	1,660.1	-	1,660.1	-	-	-	-	31 - 50 persons
51 - 200 คน	45	2,342,255.6	2,103,668.4	1,055,134.0	540,882.5	21,104.2	18,831.3	467,716.5	238,587.2	-	1,196.0	-	-	-	237,391.2	51 - 200 persons
มากกว่า 200 คน	4	1,048,832.2	1,034,419.1	781,925.0	71,357.5	-	-	181,136.6	14,413.2	-	-	-	7,093.2	-	7,320.0	More than 200 persons
<b>ใต้</b>	<b>6,748</b>	<b>73,328,638.7</b>	<b>70,412,810.5</b>	<b>49,671,339.9</b>	<b>15,449,341.2</b>	<b>216,948.9</b>	<b>753,939.0</b>	<b>4,321,241.5</b>	<b>2,915,828.2</b>	<b>1,285.8</b>	<b>122,876.0</b>	<b>636.8</b>	<b>35,234.1</b>	<b>2,515.2</b>	<b>2,753,280.3</b>	<b>Southern</b>
1 - 15 คน	5,603	10,653,434.9	10,587,050.7	9,575,818.7	884,401.6	18,020.6	63,495.9	45,313.9	66,384.2	734.1	26,822.0	394.3	6,767.0	-	31,666.9	1 - 15 persons
16 - 25 คน	338	2,831,003.1	2,809,007.7	2,401,597.1	326,236.0	17,113.3	1,575.0	64,061.3	21,995.5	-	490.0	-	20,942.4	-	563.1	16 - 25 persons
26 - 30 คน	97	833,163.8	816,613.4	603,650.7	159,189.5	1,575.0	450.0	51,748.2	16,550.4	-	-	60.3	1.3	-	16,488.8	26 - 30 persons
31 - 50 คน	236	3,929,678.1	3,798,214.1	2,726,815.9	887,504.3	74,472.9	1,362.9	108,058.2	131,464.0	-	50,277.9	150.0	179.4	-	80,856.8	31 - 50 persons
51 - 200 คน	396	19,955,981.2	18,475,023.1	11,198,936.7	5,735,751.5	87,404.6	4,042.1	1,448,888.2	1,480,958.2	551.7	45,286.1	32.2	7,344.1	2,515.2	1,425,228.8	51 - 200 persons
มากกว่า 200 คน	78	35,125,377.5	33,926,901.6	23,164,520.9	7,456,258.2	18,362.5	684,588.2	2,603,171.8	1,198,475.9	-	-	-	-	-	1,198,475.9	More than 200 persons

ที่มา : การสำรวจที่พักแรม พ.ศ. 2563 สำนักงานสถิติแห่งชาติ กระทรวงดิจิทัลเพื่อเศรษฐกิจและสังคม

Source : The 2020 Accommodation survey, National Statistical Office, Ministry of Digital Economy and Society.

ตาราง 10 มูลค่าตามบัญชีของสินทรัพย์ ณ วันที่ 1 มกราคม 2562 จำแนกตามขนาดของสถานประกอบการ และภาค

TABLE 10 BOOK VALUE OF ASSETS ON JANUARY 1, 2019 BY SIZE OF ESTABLISHMENT AND REGION

(พันบาท : In Thousand Baht)

ภาค/ ขนาดของสถาน- ประกอบการ	จำนวน สถาน- ประกอบการ Number of establishments	มูลค่าตามบัญชีของสินทรัพย์ถาวรต้นงวด Book value of assets on Jan. 1, 2019										Region/ Size of establishment
		รวม Total	ที่ดิน Land	อาคารและ สิ่งก่อสร้าง Building and construction	เครื่องจักร Machinery	ยานพาหนะ Vehicles	เครื่องใช้ สำนักงาน Office appliances	เครื่องคอมพิวเตอร์ Computer	เครื่องมือ อื่นๆ Equipment	สินทรัพย์ ถาวรอื่น ๆ Other fixed assets		
<b>ทั่วราชอาณาจักร</b>	<b>24,269</b>	<b>957,950,757.1</b>	<b>309,387,304.8</b>	<b>423,955,570.5</b>	<b>19,693,414.6</b>	<b>62,684,538.7</b>	<b>44,672,891.1</b>	<b>34,364,918.1</b>	<b>46,853,147.4</b>	<b>16,338,971.9</b>	<b>Whole Kingdom</b>	
1 - 15 คน	20,979	248,965,985.6	117,994,151.6	119,311,156.2	290,638.0	6,928,332.4	3,085,415.7	289,083.2	715,057.0	352,151.7	1 - 15 persons	
16 - 25 คน	1,108	111,067,984.1	48,933,662.3	58,445,594.5	130,482.8	1,824,687.3	1,350,770.6	250,485.4	95,230.2	37,071.2	16 - 25 persons	
26 - 30 คน	301	10,377,838.3	3,873,683.0	5,296,378.9	6,306.4	461,843.6	146,118.3	14,494.6	183,137.1	395,876.3	26 - 30 persons	
31 - 50 คน	688	85,398,497.7	30,829,634.4	51,446,954.9	274,120.4	1,206,721.3	451,422.0	96,213.0	909,781.2	183,650.5	31 - 50 persons	
51 - 200 คน	993	152,475,041.5	63,042,731.8	60,531,873.5	9,348,735.9	2,996,527.1	5,550,765.1	580,368.1	2,493,109.1	7,930,930.8	51 - 200 persons	
มากกว่า 200 คน	200	349,665,409.8	44,713,441.7	128,923,612.4	9,643,131.1	49,266,427.0	34,088,399.6	33,134,274.0	42,456,832.7	7,439,291.3	More than 200 persons	
<b>กรุงเทพมหานคร</b>	<b>1,217</b>	<b>374,124,745.2</b>	<b>96,650,550.2</b>	<b>117,120,728.2</b>	<b>1,978,581.9</b>	<b>49,895,074.1</b>	<b>32,708,373.3</b>	<b>33,317,319.0</b>	<b>41,609,764.0</b>	<b>844,354.5</b>	<b>Bangkok</b>	
1 - 15 คน	638	2,950,235.2	553,981.7	1,595,732.0	-	182,274.8	279,028.9	28,790.4	147,423.7	163,003.7	1 - 15 persons	
16 - 25 คน	153	73,836,332.5	34,073,690.0	37,984,264.6	-	1,034,909.1	551,230.8	175,204.6	17,033.3	-	16 - 25 persons	
26 - 30 คน	54	1,527,120.0	1,080,000.0	432,000.0	-	-	15,120.0	-	-	-	26 - 30 persons	
31 - 50 คน	116	27,908,250.2	4,727,265.3	22,535,678.1	-	117,341.8	1,188.3	6,295.1	509,010.2	11,471.5	31 - 50 persons	
51 - 200 คน	184	45,151,998.7	36,993,002.3	6,290,935.5	709,148.6	607,142.4	78,973.8	258,426.6	8,228.4	206,141.2	51 - 200 persons	
มากกว่า 200 คน	72	222,750,808.6	19,222,610.9	48,282,117.9	1,269,433.4	47,953,405.9	31,782,831.7	32,848,602.3	40,928,068.4	463,738.1	More than 200 persons	
<b>ปริมณฑล</b>	<b>341</b>	<b>9,128,801.2</b>	<b>2,710,348.4</b>	<b>5,355,761.4</b>	<b>75,438.0</b>	<b>206,709.0</b>	<b>182,010.3</b>	<b>20,358.3</b>	<b>158,108.5</b>	<b>420,067.3</b>	<b>Vicinity</b>	
1 - 15 คน	257	2,391,194.2	852,196.4	1,414,851.8	4,913.7	47,504.5	57,958.5	2,916.1	7,974.0	2,879.3	1 - 15 persons	
16 - 25 คน	39	897,406.4	340,205.6	470,996.6	33,935.7	16,997.2	19,505.9	4,068.8	11,696.7	-	16 - 25 persons	
26 - 30 คน	6	695,821.1	48,430.0	482,188.8	940.0	31,128.6	15,363.9	337.0	116,633.7	799.1	26 - 30 persons	
31 - 50 คน	12	1,380,269.2	692,500.0	628,613.2	300.0	51,050.0	6,865.0	941.0	-	-	31 - 50 persons	
51 - 200 คน	21	1,771,639.5	541,590.5	846,940.6	11,000.0	32,494.2	69,946.3	9,683.4	21,784.1	238,200.3	51 - 200 persons	
มากกว่า 200 คน	6	1,992,470.8	235,426.0	1,512,170.4	24,348.7	27,534.5	12,370.7	2,412.1	20.0	178,188.6	More than 200 persons	
<b>กลาง</b>	<b>6,054</b>	<b>152,690,517.9</b>	<b>54,537,291.4</b>	<b>79,633,072.7</b>	<b>6,633,650.9</b>	<b>3,430,204.1</b>	<b>4,129,720.3</b>	<b>262,129.8</b>	<b>1,795,169.5</b>	<b>2,269,279.2</b>	<b>Central</b>	
1 - 15 คน	5,190	67,672,049.4	28,437,216.6	36,712,411.7	64,149.5	1,692,211.2	494,630.5	66,959.5	122,518.1	81,952.4	1 - 15 persons	
16 - 25 คน	299	9,233,462.9	4,436,611.3	4,393,234.2	57,140.0	192,290.7	88,172.0	13,903.0	47,783.1	4,328.6	16 - 25 persons	
26 - 30 คน	80	4,591,865.1	1,622,678.0	2,714,787.5	686.0	233,172.5	11,679.0	7,061.4	1,680.0	120.7	26 - 30 persons	
31 - 50 คน	188	4,645,314.7	1,984,746.1	2,294,080.9	34,040.9	212,083.7	31,394.4	21,242.8	29,367.1	38,358.8	31 - 50 persons	
51 - 200 คน	267	48,072,780.1	12,071,003.4	24,209,375.8	4,871,772.8	948,160.1	3,276,134.2	104,757.0	628,246.8	1,963,330.1	51 - 200 persons	
มากกว่า 200 คน	30	18,475,045.7	5,985,036.1	9,309,182.7	1,605,861.7	152,285.9	227,710.1	48,206.1	965,574.4	181,188.6	More than 200 persons	

ตาราง 10 มูลค่าตามบัญชีของสินทรัพย์ ณ วันที่ 1 มกราคม 2562 จำแนกตามขนาดของสถานประกอบการ และภาค (ต่อ)

TABLE 10 BOOK VALUE OF ASSETS ON JANUARY 1, 2019 BY SIZE OF ESTABLISHMENT AND REGION (Cont'd)

(พันบาท : In Thousand Baht)

ภาค/ ขนาดของสถาน- ประกอบการ	จำนวน สถาน- ประกอบการ Number of establishments	มูลค่าตามบัญชีของสินทรัพย์ถาวรต้นงวด Book value of assets on Jan. 1, 2019									Region/ Size of establishment
		รวม Total	ที่ดิน Land	อาคารและ สิ่งก่อสร้าง Building and construction	เครื่องจักร Machinery	ยานพาหนะ Vehicles	เครื่องใช้ สำนักงาน Office appliances	เครื่องคอมพิวเตอร์ Computer	เครื่องมือ อื่นๆ Equipment	สินทรัพย์ ถาวรอื่น ๆ Other fixed assets	
<b>เหนือ</b>	<b>4,939</b>	<b>80,064,134.6</b>	<b>37,768,413.8</b>	<b>35,598,040.2</b>	<b>700,484.4</b>	<b>2,309,041.0</b>	<b>1,425,198.2</b>	<b>162,522.7</b>	<b>830,519.9</b>	<b>1,269,914.4</b>	<b>Northern</b>
1 - 15 คน	4,559	43,363,221.0	22,419,904.1	18,558,233.9	46,637.3	1,441,491.5	723,613.3	70,417.0	99,328.4	3,595.6	1 - 15 persons
16 - 25 คน	174	9,727,178.3	3,340,064.5	5,992,172.6	14,433.8	197,831.7	138,453.2	23,701.2	1,357.8	19,163.4	16 - 25 persons
26 - 30 คน	38	1,256,231.2	278,082.9	420,895.5	2,230.1	106,574.3	74,226.1	2,330.6	9,107.0	362,784.5	26 - 30 persons
31 - 50 คน	78	10,040,535.9	6,094,500.1	3,217,572.1	18,818.6	357,998.7	268,496.4	31,970.9	20,341.4	30,837.9	31 - 50 persons
51 - 200 คน	80	6,258,140.9	2,228,820.7	2,851,041.8	502,315.6	133,004.2	213,480.0	20,230.0	176,480.2	132,768.4	51 - 200 persons
มากกว่า 200 คน	10	9,418,827.4	3,407,041.5	4,558,124.3	116,049.0	72,140.5	6,929.2	13,873.0	523,905.2	720,764.6	More than 200 persons
<b>ตะวันออกเฉียงเหนือ</b>	<b>4,970</b>	<b>68,100,504.2</b>	<b>32,120,450.4</b>	<b>32,203,090.5</b>	<b>824,564.0</b>	<b>2,013,517.4</b>	<b>482,495.1</b>	<b>71,774.1</b>	<b>250,570.7</b>	<b>134,042.0</b>	<b>Northeastern</b>
1 - 15 คน	4,732	50,608,698.7	26,223,282.0	22,164,677.8	136,823.9	1,675,801.6	259,828.3	33,943.5	103,250.5	11,091.0	1 - 15 persons
16 - 25 คน	105	6,594,528.9	3,102,732.1	3,263,201.4	6,623.4	118,774.4	86,813.1	8,930.3	7,254.2	200.0	16 - 25 persons
26 - 30 คน	26	576,835.1	230,956.0	287,959.4	183.7	32,779.9	7,502.6	1,193.9	15,716.5	543.0	26 - 30 persons
31 - 50 คน	58	2,624,348.0	731,494.4	1,715,557.8	3,965.0	117,564.9	20,756.0	5,167.1	29,576.2	266.5	31 - 50 persons
51 - 200 คน	45	5,044,173.4	1,344,975.7	3,169,818.4	130,464.5	58,731.3	103,654.6	19,814.1	94,773.3	121,941.5	51 - 200 persons
มากกว่า 200 คน	4	2,651,920.1	487,010.0	1,601,875.7	546,503.5	9,865.4	3,940.5	2,725.0	-	-	More than 200 persons
<b>ใต้</b>	<b>6,748</b>	<b>273,842,054.0</b>	<b>85,600,250.6</b>	<b>154,044,877.5</b>	<b>9,480,695.4</b>	<b>4,829,993.1</b>	<b>5,745,093.9</b>	<b>530,814.2</b>	<b>2,209,014.8</b>	<b>11,401,314.5</b>	<b>Southern</b>
1 - 15 คน	5,603	81,980,587.1	39,507,570.8	38,865,249.0	38,113.6	1,889,048.7	1,270,356.2	86,056.6	234,562.4	89,629.7	1 - 15 persons
16 - 25 คน	338	10,779,075.1	3,640,358.7	6,341,725.1	18,350.0	263,884.2	466,595.5	24,677.5	10,105.0	13,379.1	16 - 25 persons
26 - 30 คน	97	1,729,965.9	613,536.1	958,547.6	2,266.6	58,188.3	22,226.7	3,571.7	40,000.0	31,629.0	26 - 30 persons
31 - 50 คน	236	38,799,779.6	16,599,128.5	21,055,452.8	216,995.9	350,682.3	122,721.9	30,596.1	321,486.4	102,715.8	31 - 50 persons
51 - 200 คน	396	46,176,308.9	9,863,339.3	23,163,761.5	3,124,034.3	1,216,994.9	1,808,576.2	167,457.0	1,563,596.4	5,268,549.4	51 - 200 persons
มากกว่า 200 คน	78	94,376,337.2	15,376,317.3	63,660,141.5	6,080,934.8	1,051,194.7	2,054,617.3	218,455.4	39,264.7	5,895,411.5	More than 200 persons

ที่มา : การสำรวจที่พักแรม พ.ศ. 2563 สำนักงานสถิติแห่งชาติ กระทรวงดิจิทัลเพื่อเศรษฐกิจและสังคม

Source : The 2020 Accommodation survey, National Statistical Office, Ministry of Digital Economy and Society.

ตาราง 11 มูลค่าตามบัญชีของสินทรัพย์ ณ วันที่ 31 ธันวาคม 2562 จำแนกตามขนาดของสถานประกอบการ และภาค  
TABLE 11 BOOK VALUE OF ASSETS ON DECEMBER 31, 2019 BY SIZE OF ESTABLISHMENT AND REGION

(พันบาท : In Thousand Baht)

ภาค/ ขนาดของสถานประกอบการ	จำนวน สถาน- ประกอบการ Number of establishments	มูลค่าตามบัญชีของสินทรัพย์ถาวรปลายงวด Book value of assets on Dec. 31, 2019										Region/ Size of establishment
		รวม Total	ที่ดิน Land	อาคารและ สิ่งก่อสร้าง Building and construction	เครื่องจักร Machinery	ยานพาหนะ Vehicles	เครื่องใช้ สำนักงาน Office appliances	เครื่องคอมพิวเตอร์ Computer	เครื่องมือ อื่นๆ Equipment	สินทรัพย์ ถาวรอื่น ๆ Other fixed assets		
<b>ทั่วราชอาณาจักร</b>	<b>24,269</b>	<b>911,712,062.9</b>	<b>312,757,821.0</b>	<b>398,836,627.4</b>	<b>18,990,031.7</b>	<b>59,717,068.9</b>	<b>43,411,782.3</b>	<b>28,472,132.1</b>	<b>35,676,850.3</b>	<b>13,849,749.2</b>	<b>Whole Kingdom</b>	
1 - 15 คน	20,979	240,291,992.1	119,284,627.3	111,092,395.7	267,573.2	5,693,674.5	2,736,126.5	252,429.3	633,880.0	331,285.6	1 - 15 persons	
16 - 25 คน	1,108	101,411,236.0	49,566,157.4	48,693,459.3	115,763.6	1,480,371.3	1,187,722.4	230,972.4	106,260.8	30,528.9	16 - 25 persons	
26 - 30 คน	301	10,224,764.3	3,877,596.6	5,148,094.3	5,412.9	397,991.2	194,638.5	12,442.3	182,170.9	406,417.6	26 - 30 persons	
31 - 50 คน	688	82,644,804.0	30,608,129.2	49,427,659.4	181,237.5	949,329.9	394,349.6	84,773.6	851,352.5	147,972.3	31 - 50 persons	
51 - 200 คน	993	146,834,323.1	63,091,763.2	56,492,634.0	9,332,573.4	2,981,053.0	5,146,888.7	595,917.4	2,545,716.5	6,647,776.8	51 - 200 persons	
มากกว่า 200 คน	200	330,304,943.3	46,329,547.5	127,982,384.6	9,087,471.2	48,214,648.9	33,752,056.5	27,295,597.1	31,357,469.6	6,285,768.0	More than 200 persons	
<b>กรุงเทพมหานคร</b>	<b>1,217</b>	<b>352,137,141.8</b>	<b>98,603,605.3</b>	<b>111,897,917.2</b>	<b>2,476,735.8</b>	<b>48,671,232.8</b>	<b>32,323,346.4</b>	<b>27,517,615.3</b>	<b>29,850,089.2</b>	<b>796,599.8</b>	<b>Bangkok</b>	
1 - 15 คน	638	2,754,991.1	554,564.4	1,471,873.9	-	147,121.3	250,358.1	26,153.7	141,916.1	163,003.7	1 - 15 persons	
16 - 25 คน	153	66,303,639.1	34,762,435.3	30,021,446.4	-	831,378.7	483,816.8	166,453.9	38,108.1	-	16 - 25 persons	
26 - 30 คน	54	1,460,808.0	1,080,000.0	367,200.0	-	-	13,608.0	-	-	-	26 - 30 persons	
31 - 50 คน	116	27,397,766.9	4,727,265.3	22,100,887.5	-	64,213.9	635.8	2,953.5	492,721.4	9,089.6	31 - 50 persons	
51 - 200 คน	184	45,063,529.2	36,993,002.3	6,290,935.5	752,155.3	485,713.9	73,645.1	286,274.5	6,582.7	175,220.0	51 - 200 persons	
มากกว่า 200 คน	72	209,156,407.5	20,486,338.0	51,645,573.8	1,724,580.5	47,142,805.0	31,501,282.8	27,035,779.9	29,170,761.0	449,286.5	More than 200 persons	
<b>ปริมณฑล</b>	<b>341</b>	<b>8,786,029.2</b>	<b>2,758,523.3</b>	<b>5,058,869.6</b>	<b>69,067.6</b>	<b>180,645.9</b>	<b>169,188.8</b>	<b>19,178.9</b>	<b>158,005.6</b>	<b>372,549.5</b>	<b>Vicinity</b>	
1 - 15 คน	257	2,249,553.8	853,280.8	1,291,138.4	3,851.0	39,377.4	48,929.8	2,569.6	7,535.9	2,871.1	1 - 15 persons	
16 - 25 คน	39	871,067.7	381,251.1	409,292.8	33,695.7	13,810.5	17,885.2	3,927.1	11,205.4	-	16 - 25 persons	
26 - 30 คน	6	693,587.2	48,430.0	481,410.3	706.0	28,350.6	15,386.9	315.2	118,352.9	635.4	26 - 30 persons	
31 - 50 คน	12	1,348,068.4	695,875.0	597,113.0	240.0	47,590.0	6,405.5	844.9	-	-	31 - 50 persons	
51 - 200 คน	21	1,740,232.1	544,260.5	830,497.5	11,096.0	27,728.3	69,831.7	9,432.6	20,893.5	226,492.2	51 - 200 persons	
มากกว่า 200 คน	6	1,883,519.9	235,426.0	1,449,417.7	19,478.9	23,789.2	10,749.7	2,089.6	18.0	142,550.8	More than 200 persons	
<b>กลาง</b>	<b>6,054</b>	<b>145,911,159.2</b>	<b>54,886,356.8</b>	<b>73,763,168.0</b>	<b>6,272,419.7</b>	<b>2,962,832.1</b>	<b>3,769,931.2</b>	<b>239,346.0</b>	<b>1,964,261.5</b>	<b>2,052,843.9</b>	<b>Central</b>	
1 - 15 คน	5,190	65,359,439.1	28,822,076.7	34,413,354.6	51,975.1	1,399,025.3	437,733.1	58,903.1	108,766.2	67,605.0	1 - 15 persons	
16 - 25 คน	299	8,439,821.2	4,287,749.0	3,824,019.2	51,619.0	159,191.4	60,975.3	12,048.1	41,104.5	3,114.7	16 - 25 persons	
26 - 30 คน	80	4,416,268.4	1,621,281.6	2,589,455.1	550.0	187,797.2	9,906.2	5,819.1	1,346.5	112.7	26 - 30 persons	
31 - 50 คน	188	4,326,102.5	1,999,412.6	2,030,612.5	22,576.3	171,447.4	27,888.7	16,099.8	27,384.1	30,681.0	31 - 50 persons	
51 - 200 คน	267	45,599,247.0	12,068,993.0	22,258,270.5	4,833,338.9	920,220.0	3,019,748.3	101,001.5	591,895.1	1,805,779.6	51 - 200 persons	
มากกว่า 200 คน	30	17,770,281.1	6,086,844.1	8,647,456.1	1,312,360.4	125,150.7	213,679.5	45,474.3	1,193,765.1	145,550.8	More than 200 persons	

ตาราง 11 มูลค่าตามบัญชีของสินทรัพย์ ณ วันที่ 31 ธันวาคม 2562 จำแนกตามขนาดของสถานประกอบการ และภาค (ต่อ)

TABLE 11 BOOK VALUE OF ASSETS ON DECEMBER 31, 2019 BY SIZE OF ESTABLISHMENT AND REGION (Cont'd)

(พันบาท : In Thousand Baht)

ภาค/ ขนาดของสถานประกอบการ	จำนวน สถาน- ประกอบการ Number of establishments	มูลค่าตามบัญชีของสินทรัพย์ถาวรปลายงวด Book value of assets on Dec. 31, 2019										Region/ Size of establishment
		รวม Total	ที่ดิน Land	อาคารและ สิ่งก่อสร้าง Building and construction	เครื่องจักร Machinery	ยานพาหนะ Vehicles	เครื่องใช้ สำนักงาน Office appliances	เครื่องคอมพิวเตอร์ Computer	เครื่องมือ อื่นๆ Equipment	สินทรัพย์ ถาวรอื่น ๆ Other fixed assets		
<b>เหนือ</b>	<b>4,939</b>	<b>77,652,591.9</b>	<b>38,291,965.5</b>	<b>33,184,197.1</b>	<b>668,952.9</b>	<b>1,966,742.6</b>	<b>1,315,705.5</b>	<b>140,617.3</b>	<b>967,127.9</b>	<b>1,117,283.1</b>	<b>Northern</b>	
1 - 15 คน	4,559	42,130,155.0	22,660,652.3	17,388,750.3	39,871.4	1,214,618.3	678,204.3	59,126.0	86,371.1	2,561.3	1 - 15 persons	
16 - 25 คน	174	9,041,774.5	3,367,226.1	5,345,351.4	10,260.7	160,149.7	121,905.9	19,405.7	1,224.0	16,250.9	16 - 25 persons	
26 - 30 คน	38	1,246,296.0	278,082.9	402,393.5	1,976.1	103,568.6	73,019.5	2,069.1	8,688.7	376,497.5	26 - 30 persons	
31 - 50 คน	78	9,677,523.7	6,100,425.1	2,919,506.1	18,748.6	320,851.6	243,688.9	28,654.6	20,402.7	25,246.1	31 - 50 persons	
51 - 200 คน	80	6,093,127.4	2,227,965.7	2,737,974.5	491,621.2	109,261.9	192,650.7	18,128.5	192,715.4	122,809.4	51 - 200 persons	
มากกว่า 200 คน	10	9,463,715.3	3,657,613.4	4,390,221.3	106,474.8	58,292.4	6,236.3	13,233.5	657,726.0	573,917.8	More than 200 persons	
<b>ตะวันออกเฉียงเหนือ</b>	<b>4,970</b>	<b>65,713,715.0</b>	<b>32,650,903.4</b>	<b>29,786,249.6</b>	<b>689,100.2</b>	<b>1,715,411.8</b>	<b>428,226.5</b>	<b>62,828.1</b>	<b>237,528.1</b>	<b>143,467.3</b>	<b>Northeastern</b>	
1 - 15 คน	4,732	48,876,200.8	26,676,645.2	20,327,428.0	115,696.3	1,393,098.8	225,654.9	29,614.8	97,459.3	10,603.4	1 - 15 persons	
16 - 25 คน	105	6,334,394.6	3,123,170.5	3,011,299.0	5,508.2	103,394.2	77,803.3	6,956.9	6,102.5	160.0	16 - 25 persons	
26 - 30 คน	26	564,138.6	236,266.0	274,791.8	147.0	27,434.2	8,087.7	1,086.1	15,782.8	543.0	26 - 30 persons	
31 - 50 คน	58	2,507,307.6	751,222.7	1,603,533.0	2,986.4	98,896.2	18,559.1	5,356.6	26,531.1	222.5	31 - 50 persons	
51 - 200 คน	45	4,977,656.8	1,376,588.9	3,054,915.9	127,359.6	83,423.0	94,575.1	17,203.6	91,652.4	131,938.4	51 - 200 persons	
มากกว่า 200 คน	4	2,454,016.6	487,010.0	1,514,281.9	437,402.8	9,165.4	3,546.5	2,610.0	-	-	More than 200 persons	
<b>ใต้</b>	<b>6,748</b>	<b>261,511,425.8</b>	<b>85,566,466.7</b>	<b>145,146,225.9</b>	<b>8,813,755.5</b>	<b>4,220,203.7</b>	<b>5,405,383.9</b>	<b>492,546.5</b>	<b>2,499,838.0</b>	<b>9,367,005.6</b>	<b>Southern</b>	
1 - 15 คน	5,603	78,921,652.4	39,717,407.9	36,199,850.5	56,179.3	1,500,433.5	1,095,246.4	76,062.1	191,831.5	84,641.1	1 - 15 persons	
16 - 25 คน	338	10,420,538.8	3,644,325.4	6,082,050.5	14,680.0	212,446.7	425,336.0	22,180.7	8,516.3	11,003.3	16 - 25 persons	
26 - 30 คน	97	1,843,666.0	613,536.1	1,032,843.6	2,033.8	50,840.6	74,630.2	3,152.8	38,000.0	28,629.0	26 - 30 persons	
31 - 50 คน	236	37,388,034.9	16,333,928.5	20,176,007.3	136,686.2	246,330.8	97,171.6	30,864.2	284,313.1	82,733.0	31 - 50 persons	
51 - 200 คน	396	43,360,530.6	9,880,952.9	21,320,040.2	3,117,002.4	1,354,705.8	1,696,437.9	163,876.8	1,641,977.5	4,185,537.2	51 - 200 persons	
มากกว่า 200 คน	78	89,577,003.0	15,376,316.0	60,335,433.8	5,487,173.7	855,446.3	2,016,561.8	196,409.9	335,199.6	4,974,462.0	More than 200 persons	

ที่มา : การสำรวจที่พักแรม พ.ศ. 2563 สำนักงานสถิติแห่งชาติ กระทรวงดิจิทัลเพื่อเศรษฐกิจและสังคม

Source : The 2020 Accommodation survey, National Statistical Office, Ministry of Digital Economy and Society.

ตาราง 12 มูลค่าสินทรัพย์ถาวรที่เปลี่ยนแปลงของสถานประกอบการที่พักแรมระหว่าง มกราคม - ธันวาคม 2562 จำแนกตามขนาดของสถานประกอบการ และภาค

TABLE 12 VALUE OF FIXED ASSETS CHANGED OF ACCOMMODATION IN JANUARY- DECEMBER , 2019 BY SIZE OF ESTABLISHMENT AND REGION

(พันบาท In Thousand Baht)

ภาค/ ขนาดของสถานประกอบการ	จำนวน สถาน- ประกอบการ Number of establishments	มูลค่าสินทรัพย์ ถาวรที่ซื้อหรือ ผลิตขึ้นใช้เอง Value of new or cost producing of fixed assets	มูลค่าสินทรัพย์ ถาวรที่ขาย Value of disposal of fixed assets	ค่าโอน กรรมสิทธิ์ Ownership transfer fee	Region/ Size of establishment
<b>ทั่วราชอาณาจักร</b>	<b>24,269</b>	<b>13,589,309.5</b>	<b>1,056,505.9</b>	<b>2,130.4</b>	<b>Whole Kingdom</b>
1 - 15 คน	20,979	1,044,677.4	11,530.6	74.3	1 - 15 persons
16 - 25 คน	1,108	169,664.3	546.7	1,586.7	16 - 25 persons
26 - 30 คน	301	81,712.7	2,375.8	-	26 - 30 persons
31 - 50 คน	688	213,294.6	724,513.2	-	31 - 50 persons
51 - 200 คน	993	2,322,178.2	90,402.3	469.4	51 - 200 persons
มากกว่า 200 คน	200	9,757,782.3	227,137.3	-	More than 200 persons
<b>กรุงเทพมหานคร</b>	<b>1,217</b>	<b>9,104,279.0</b>	<b>734,437.5</b>	<b>-</b>	<b>Bangkok</b>
1 - 15 คน	638	-	-	-	1 - 15 persons
16 - 25 คน	153	24,481.4	-	-	16 - 25 persons
26 - 30 คน	54	-	-	-	26 - 30 persons
31 - 50 คน	116	185,116.5	713,326.5	-	31 - 50 persons
51 - 200 คน	184	284,978.3	-	-	51 - 200 persons
มากกว่า 200 คน	72	8,609,702.9	21,111.0	-	More than 200 persons
<b>ปริมณฑล</b>	<b>341</b>	<b>11,868.9</b>	<b>6,540.5</b>	<b>-</b>	<b>Vicinity</b>
1 - 15 คน	257	-	-	-	1 - 15 persons
16 - 25 คน	39	1,595.9	-	-	16 - 25 persons
26 - 30 คน	6	5,938.7	1,874.4	-	26 - 30 persons
31 - 50 คน	12	100.0	-	-	31 - 50 persons
51 - 200 คน	21	4,234.3	4,666.2	-	51 - 200 persons
มากกว่า 200 คน	6	-	-	-	More than 200 persons
<b>กลาง</b>	<b>6,054</b>	<b>1,150,574.9</b>	<b>32,319.5</b>	<b>271.4</b>	<b>Central</b>
1 - 15 คน	5,190	157,813.7	3,330.2	74.3	1 - 15 persons
16 - 25 คน	299	65,596.0	46.7	-	16 - 25 persons
26 - 30 คน	80	3,480.0	-	-	26 - 30 persons
31 - 50 คน	188	7,645.3	426.4	-	31 - 50 persons
51 - 200 คน	267	720,804.0	2,877.8	197.1	51 - 200 persons
มากกว่า 200 คน	30	195,235.8	25,638.3	-	More than 200 persons



ตาราง 12 มูลค่าสินทรัพย์ถาวรที่เปลี่ยนแปลงของสถานประกอบการที่พักระหว่าง มกราคม - ธันวาคม 2562 จำแนกตามขนาดของสถานประกอบการ และภาค (ต่อ)

TABLE 12 VALUE OF FIXED ASSETS CHANGED OF ACCOMMODATION IN JANUARY- DECEMBER , 2019 BY SIZE OF ESTABLISHMENT AND REGION (Cont'd)

(พันบาท In Thousand Baht)

ภาค/ ขนาดของสถานประกอบการ	จำนวน สถาน- ประกอบการ Number of establishments	มูลค่าสินทรัพย์ ถาวรที่ซื้อหรือ ผลิตขึ้นใช้เอง Value of new or cost producing of fixed assets	มูลค่าสินทรัพย์ ถาวรที่ขาย Value of disposal of fixed assets	ค่าโอน กรรมสิทธิ์ Ownership transfer fee	Region/ Size of establishment
<b>เหนือ</b>	<b>4,939</b>	<b>734,817.2</b>	<b>22,443.7</b>	<b>272.3</b>	<b>Northern</b>
1 - 15 คน	4,559	358,632.3	793.8	-	1 - 15 persons
16 - 25 คน	174	4,973.6	-	-	16 - 25 persons
26 - 30 คน	38	67,862.4	123.4	-	26 - 30 persons
31 - 50 คน	78	1,605.6	10,189.2	-	31 - 50 persons
51 - 200 คน	80	61,731.6	9,481.8	272.3	51 - 200 persons
มากกว่า 200 คน	10	240,011.7	1,855.4	-	More than 200 persons
<b>ตะวันออกเฉียงเหนือ</b>	<b>4,970</b>	<b>388,416.9</b>	<b>8,851.5</b>	<b>-</b>	<b>Northeastern</b>
1 - 15 คน	4,732	142,689.3	7,385.5	-	1 - 15 persons
16 - 25 คน	105	749.7	-	-	16 - 25 persons
26 - 30 คน	26	2,968.6	-	-	26 - 30 persons
31 - 50 คน	58	-	500.0	-	31 - 50 persons
51 - 200 คน	45	239,144.0	966.0	-	51 - 200 persons
มากกว่า 200 คน	4	2,865.4	-	-	More than 200 persons
<b>ใต้</b>	<b>6,748</b>	<b>2,199,352.6</b>	<b>251,913.2</b>	<b>1,586.7</b>	<b>Southern</b>
1 - 15 คน	5,603	385,542.1	21.1	-	1 - 15 persons
16 - 25 คน	338	72,267.7	500.0	1,586.7	16 - 25 persons
26 - 30 คน	97	1,463.0	378.0	-	26 - 30 persons
31 - 50 คน	236	18,827.2	71.1	-	31 - 50 persons
51 - 200 คน	396	1,011,286.0	72,410.5	-	51 - 200 persons
มากกว่า 200 คน	78	709,966.6	178,532.6	-	More than 200 persons

ที่มา : การสำรวจที่พักแรม พ.ศ. 2563 สำนักงานสถิติแห่งชาติ กระทรวงดิจิทัลเพื่อเศรษฐกิจและสังคม

Source : The 2020 Accommodation survey, National Statistical Office, Ministry of Digital Economy and Society.

ตาราง 13 จำนวนและร้อยละของห้องพัก จำแนกตามประเภทห้องพัก ขนาดของสถานประกอบการ และภาค

TABLE 13 NUMBER AND PERCENTAGE OF ROOMS BY TYPE OF ROOM, SIZE OF ESTABLISHMENT AND REGION

ภาค/ ขนาดของสถานประกอบการ	จำนวน สถานประกอบการ Number of establishments	รวม Total		ห้องชุด Suite room		ห้องสามัญ Common room		Region/ Size of establishment
		จำนวน Number	ร้อยละ %	จำนวน Number	ร้อยละ %	จำนวน Number	ร้อยละ %	
<b>ทั่วราชอาณาจักร</b>	<b>24,269</b>	<b>719,275</b>	<b>100.0</b>	<b>47,450</b>	<b>6.6</b>	<b>671,825</b>	<b>93.4</b>	<b>Whole Kingdom</b>
1 - 15 คน	20,979	385,734	100.0	16,158	4.2	369,576	95.8	1 - 15 persons
16 - 25 คน	1,108	59,286	100.0	2,062	3.5	57,224	96.5	16 - 25 persons
26 - 30 คน	301	20,646	100.0	235	1.1	20,411	98.9	26 - 30 persons
31 - 50 คน	688	54,164	100.0	7,348	13.6	46,815	86.4	31 - 50 persons
51 - 200 คน	993	140,960	100.0	15,528	11.0	125,433	89.0	51 - 200 persons
มากกว่า 200 คน	200	58,485	100.0	6,119	10.5	52,366	89.5	More than 200 persons
<b>กรุงเทพมหานคร</b>	<b>1,217</b>	<b>111,314</b>	<b>100.0</b>	<b>10,490</b>	<b>9.4</b>	<b>100,824</b>	<b>90.6</b>	<b>Bangkok</b>
1 - 15 คน	638	15,526	100.0	90	0.6	15,436	99.4	1 - 15 persons
16 - 25 คน	153	12,721	100.0	97	0.8	12,623	99.2	16 - 25 persons
26 - 30 คน	54	4,698	100.0	-	-	4,698	100.0	26 - 30 persons
31 - 50 คน	116	9,164	100.0	5,916	64.6	3,248	35.4	31 - 50 persons
51 - 200 คน	184	39,192	100.0	1,043	2.7	38,149	97.3	51 - 200 persons
มากกว่า 200 คน	72	30,014	100.0	3,344	11.1	26,670	88.9	More than 200 persons
<b>ปริมณฑล</b>	<b>341</b>	<b>16,680</b>	<b>100.0</b>	<b>712</b>	<b>4.3</b>	<b>15,968</b>	<b>95.7</b>	<b>Vicinity</b>
1 - 15 คน	257	9,086	100.0	245	2.7	8,841	97.3	1 - 15 persons
16 - 25 คน	39	2,414	100.0	140	5.8	2,274	94.2	16 - 25 persons
26 - 30 คน	6	305	100.0	8	2.6	297	97.4	26 - 30 persons
31 - 50 คน	12	799	100.0	50	6.3	749	93.7	31 - 50 persons
51 - 200 คน	21	2,182	100.0	181	8.3	2,001	91.7	51 - 200 persons
มากกว่า 200 คน	6	1,895	100.0	89	4.7	1,806	95.3	More than 200 persons
<b>กลาง</b>	<b>6,054</b>	<b>169,774</b>	<b>100.0</b>	<b>10,378</b>	<b>6.1</b>	<b>159,396</b>	<b>93.9</b>	<b>Central</b>
1 - 15 คน	5,190	94,828	100.0	5,151	5.4	89,677	94.6	1 - 15 persons
16 - 25 คน	299	11,617	100.0	599	5.2	11,019	94.9	16 - 25 persons
26 - 30 คน	80	7,709	100.0	33	0.4	7,677	99.6	26 - 30 persons
31 - 50 คน	188	18,790	100.0	263	1.4	18,527	98.6	31 - 50 persons
51 - 200 คน	267	27,191	100.0	3,532	13.0	23,659	87.0	51 - 200 persons
มากกว่า 200 คน	30	9,638	100.0	800	8.3	8,838	91.7	More than 200 persons

ตาราง 13 จำนวนและร้อยละของห้องพัก จำแนกตามประเภทห้องพัก ขนาดของสถานประกอบการ และภาค (ต่อ)

TABLE 13 NUMBER AND PERCENTAGE OF ROOMS BY TYPE OF ROOM, SIZE OF ESTABLISHMENT AND REGION (Cont'd)

ภาค/ ขนาดของสถานประกอบการ	จำนวน สถานประกอบการ Number of establishments	รวม Total		ห้องชุด Suite room		ห้องสามัญ Common room		Region/ Size of establishment
		จำนวน Number	ร้อยละ %	จำนวน Number	ร้อยละ %	จำนวน Number	ร้อยละ %	
<b>เหนือ</b>	<b>4,939</b>	<b>111,991</b>	<b>100.0</b>	<b>4,772</b>	<b>4.3</b>	<b>107,219</b>	<b>95.7</b>	<b>Northern</b>
1 - 15 คน	4,559	80,533	100.0	3,348	4.2	77,185	95.8	1 - 15 persons
16 - 25 คน	174	11,248	100.0	176	1.6	11,072	98.4	16 - 25 persons
26 - 30 คน	38	1,990	100.0	99	5.0	1,892	95.0	26 - 30 persons
31 - 50 คน	78	6,236	100.0	273	4.4	5,963	95.6	31 - 50 persons
51 - 200 คน	80	8,863	100.0	803	9.1	8,060	90.9	51 - 200 persons
มากกว่า 200 คน	10	3,121	100.0	73	2.3	3,048	97.7	More than 200 persons
<b>ตะวันออกเฉียงเหนือ</b>	<b>4,970</b>	<b>97,641</b>	<b>100.0</b>	<b>3,039</b>	<b>3.1</b>	<b>94,602</b>	<b>96.9</b>	<b>Northeastern</b>
1 - 15 คน	4,732	76,083	100.0	1,793	2.4	74,289	97.6	1 - 15 persons
16 - 25 คน	105	6,558	100.0	493	7.5	6,065	92.5	16 - 25 persons
26 - 30 คน	26	1,252	100.0	15	1.2	1,237	98.8	26 - 30 persons
31 - 50 คน	58	5,199	100.0	291	5.6	4,908	94.4	31 - 50 persons
51 - 200 คน	45	7,284	100.0	333	4.6	6,951	95.4	51 - 200 persons
มากกว่า 200 คน	4	1,266	100.0	114	9.0	1,152	91.0	More than 200 persons
<b>ใต้</b>	<b>6,748</b>	<b>211,875</b>	<b>100.0</b>	<b>18,059</b>	<b>8.5</b>	<b>193,816</b>	<b>91.5</b>	<b>Southern</b>
1 - 15 คน	5,603	109,678	100.0	5,531	5.0	104,147	95.0	1 - 15 persons
16 - 25 คน	338	14,728	100.0	556	3.8	14,172	96.2	16 - 25 persons
26 - 30 คน	97	4,692	100.0	81	1.7	4,611	98.3	26 - 30 persons
31 - 50 คน	236	13,975	100.0	555	4.0	13,421	96.0	31 - 50 persons
51 - 200 คน	396	56,249	100.0	9,637	17.1	46,612	82.9	51 - 200 persons
มากกว่า 200 คน	78	12,552	100.0	1,700	13.5	10,852	86.5	More than 200 persons

ที่มา : การสำรวจที่พักแรม พ.ศ. 2563 สำนักงานสถิติแห่งชาติ กระทรวงดิจิทัลเพื่อเศรษฐกิจและสังคม

Source : The 2020 Accommodation survey, National Statistical Office, Ministry of Digital Economy and Society.

ตาราง 14 จำนวนและร้อยละของห้องสามัญ จำแนกตามประเภทห้องพัก ขนาดของสถานประกอบการ และภาค

TABLE 14 NUMBER AND PERCENTAGE OF COMMON ROOMS BY TYPE OF ROOM, SIZE OF ESTABLISHMENT AND REGION

ภาค/ ขนาดของสถาน- ประกอบการ	รวมทั้งสิ้น		ห้องเตียงเดี่ยว Double room						ห้องเตียงคู่ Twin room						อื่น ๆ Other room				Region/ Size of establishment		
			รวม		ห้องพักที่มี เครื่องปรับอากาศ		ห้องพักที่ไม่มี เครื่องปรับอากาศ		รวม		ห้องพักที่มี เครื่องปรับอากาศ		ห้องพักที่ไม่มี เครื่องปรับอากาศ		รวม		ห้องพักที่มี เครื่องปรับอากาศ			ห้องพักที่ไม่มี เครื่องปรับอากาศ	
	จำนวน	ร้อยละ	จำนวน	ร้อยละ	จำนวน	ร้อยละ	จำนวน	ร้อยละ	จำนวน	ร้อยละ	จำนวน	ร้อยละ	จำนวน	ร้อยละ	จำนวน	ร้อยละ	จำนวน	ร้อยละ		จำนวน	ร้อยละ
	Number	%	Number	%	Number	%	Number	%	Number	%	Number	%	Number	%	Number	%	Number	%		Number	%
<b>ทั่วราชอาณาจักร</b>	<b>671,825</b>	<b>100.0</b>	<b>358,251</b>	<b>53.3</b>	<b>341,099</b>	<b>95.2</b>	<b>17,152</b>	<b>4.8</b>	<b>258,290</b>	<b>38.5</b>	<b>248,895</b>	<b>96.4</b>	<b>9,395</b>	<b>3.6</b>	<b>55,284</b>	<b>8.2</b>	<b>46,572</b>	<b>84.2</b>	<b>8,712</b>	<b>15.8</b>	<b>Whole Kingdom</b>
1 - 15 คน	369,576	100.0	224,535	60.8	207,819	92.6	16,716	7.4	109,522	29.6	100,485	91.8	9,037	8.3	35,519	9.6	27,118	76.4	8,401	23.7	1 - 15 persons
16 - 25 คน	57,224	100.0	28,240	49.4	27,936	98.9	304	1.1	23,345	40.8	23,097	98.9	248	1.1	5,639	9.9	5,596	99.2	43	0.8	16 - 25 persons
26 - 30 คน	20,411	100.0	10,852	53.2	10,796	99.5	56	0.5	8,878	43.5	8,878	100.0	-	-	681	3.3	661	97.1	20	2.9	26 - 30 persons
31 - 50 คน	46,815	100.0	22,709	48.5	22,633	99.7	76	0.3	22,143	47.3	22,063	99.6	80	0.4	1,964	4.2	1,897	96.6	67	3.4	31 - 50 persons
51 - 200 คน	125,433	100.0	45,595	36.4	45,595	100.0	-	-	69,357	55.3	69,327	100.0	30	-	10,480	8.4	10,298	98.3	182	1.7	51 - 200 persons
มากกว่า 200 คน	52,366	100.0	26,320	50.3	26,320	100.0	-	-	25,044	47.8	25,044	100.0	-	-	1,002	1.9	1,002	100.0	-	-	More than 200 person
<b>กรุงเทพมหานคร</b>	<b>100,824</b>	<b>100.0</b>	<b>48,942</b>	<b>48.5</b>	<b>48,926</b>	<b>100.0</b>	<b>16</b>	<b>-</b>	<b>47,504</b>	<b>47.1</b>	<b>47,248</b>	<b>99.5</b>	<b>256</b>	<b>0.5</b>	<b>4,378</b>	<b>4.3</b>	<b>4,346</b>	<b>99.3</b>	<b>32</b>	<b>0.7</b>	<b>Bangkok</b>
1 - 15 คน	15,436	100.0	9,087	58.9	9,071	99.8	16	0.2	4,709	30.5	4,453	94.6	256	5.4	1,640	10.6	1,608	98.1	32	2.0	1 - 15 persons
16 - 25 คน	12,623	100.0	6,296	49.9	6,296	100.0	-	-	5,743	45.5	5,743	100.0	-	-	584	4.6	584	100.0	-	-	16 - 25 persons
26 - 30 คน	4,698	100.0	3,672	78.2	3,672	100.0	-	-	1,026	21.8	1,026	100.0	-	-	-	-	-	-	-	-	26 - 30 persons
31 - 50 คน	3,248	100.0	2,668	82.1	2,668	100.0	-	-	580	17.9	580	100.0	-	-	-	-	-	-	-	-	31 - 50 persons
51 - 200 คน	38,149	100.0	15,027	39.4	15,027	100.0	-	-	20,976	55.0	20,976	100.0	-	-	2,147	5.6	2,147	100.0	-	-	51 - 200 persons
มากกว่า 200 คน	26,670	100.0	12,193	45.7	12,193	100.0	-	-	14,469	54.3	14,469	100.0	-	-	7	-	7	100.0	-	-	More than 200 person
<b>ปริมณฑล</b>	<b>15,968</b>	<b>100.0</b>	<b>10,369</b>	<b>64.9</b>	<b>9,411</b>	<b>90.8</b>	<b>958</b>	<b>9.2</b>	<b>4,148</b>	<b>26.0</b>	<b>4,047</b>	<b>97.6</b>	<b>101</b>	<b>2.4</b>	<b>1,451</b>	<b>9.1</b>	<b>1,451</b>	<b>100.0</b>	<b>-</b>	<b>-</b>	<b>Vicinity</b>
1 - 15 คน	8,841	100.0	7,021	79.4	6,090	86.7	931	13.3	752	8.5	748	99.5	4	0.5	1,068	12.1	1,068	100.0	-	-	1 - 15 persons
16 - 25 คน	2,274	100.0	990	43.5	963	97.3	27	2.7	1,101	48.4	1,005	91.2	97	8.8	183	8.0	183	100.0	-	-	16 - 25 persons
26 - 30 คน	297	100.0	241	81.1	241	100.0	-	-	56	18.9	56	100.0	-	-	-	-	-	-	-	-	26 - 30 persons
31 - 50 คน	749	100.0	417	55.6	417	100.0	-	-	205	27.4	205	100.0	-	-	128	17.0	128	100.0	-	-	31 - 50 persons
51 - 200 คน	2,001	100.0	791	39.5	791	100.0	-	-	1,144	57.2	1,144	100.0	-	-	66	3.3	66	100.0	-	-	51 - 200 persons
มากกว่า 200 คน	1,806	100.0	910	50.4	910	100.0	-	-	889	49.2	889	100.0	-	-	7	0.4	7	100.0	-	-	More than 200 person
<b>กลาง</b>	<b>159,396</b>	<b>100.0</b>	<b>86,962</b>	<b>54.6</b>	<b>82,555</b>	<b>94.9</b>	<b>4,407</b>	<b>5.1</b>	<b>58,744</b>	<b>36.9</b>	<b>56,791</b>	<b>96.7</b>	<b>1,953</b>	<b>3.3</b>	<b>13,690</b>	<b>8.5</b>	<b>12,550</b>	<b>91.7</b>	<b>1,140</b>	<b>8.3</b>	<b>Central</b>
1 - 15 คน	89,677	100.0	56,307	62.8	52,099	92.5	4,208	7.5	26,650	29.7	24,770	93.0	1,880	7.1	6,720	7.5	5,781	86.0	939	14.0	1 - 15 persons
16 - 25 คน	11,019	100.0	5,298	48.1	5,121	96.7	177	3.3	3,375	30.6	3,332	98.7	44	1.3	2,346	21.3	2,346	100.0	-	-	16 - 25 persons
26 - 30 คน	7,677	100.0	3,354	43.7	3,354	100.0	-	-	4,077	53.1	4,077	100.0	-	-	246	3.2	226	91.9	20	8.1	26 - 30 persons
31 - 50 คน	18,527	100.0	8,094	43.7	8,071	99.7	22	0.3	9,618	51.9	9,618	100.0	-	-	815	4.4	815	100.0	-	-	31 - 50 persons
51 - 200 คน	23,659	100.0	8,416	35.6	8,416	100.0	-	-	11,768	49.7	11,738	99.8	30	0.3	3,475	14.7	3,294	94.8	182	5.2	51 - 200 persons
มากกว่า 200 คน	8,838	100.0	5,494	62.2	5,494	100.0	-	-	3,256	36.8	3,256	100.0	-	-	88	1.0	88	100.0	-	-	More than 200 person

ตาราง 14 จำนวนและร้อยละของห้องสามัญ จำแนกตามประเภทห้องพัก ขนาดของสถานประกอบการ และภาค (ต่อ)

TABLE 14 NUMBER AND PERCENTAGE OF COMMON ROOMS BY TYPE OF ROOM, SIZE OF ESTABLISHMENT AND REGION (Cont'd)

ภาค/ ขนาดของสถาน- ประกอบการ	รวมทั้งสิ้น		ห้องเตียงเดี่ยว Double room						ห้องเตียงคู่ Twin room						อื่น ๆ Other room				Region/ Size of establishment		
	รวม		ห้องพักที่มี เครื่องปรับอากาศ		ห้องพักที่ไม่มี เครื่องปรับอากาศ		รวม		ห้องพักที่มี เครื่องปรับอากาศ		ห้องพักที่ไม่มี เครื่องปรับอากาศ		รวม		ห้องพักที่มี เครื่องปรับอากาศ		ห้องพักที่ไม่มี เครื่องปรับอากาศ				
	จำนวน	ร้อยละ	จำนวน	ร้อยละ	จำนวน	ร้อยละ	จำนวน	ร้อยละ	จำนวน	ร้อยละ	จำนวน	ร้อยละ	จำนวน	ร้อยละ	จำนวน	ร้อยละ	จำนวน	ร้อยละ		จำนวน	ร้อยละ
	Number	%	Number	%	Number	%	Number	%	Number	%	Number	%	Number	%	Number	%	Number	%	Number	%	
<b>เหนือ</b>	<b>107,219</b>	<b>100.0</b>	<b>58,198</b>	<b>54.3</b>	<b>54,442</b>	<b>93.5</b>	<b>3,756</b>	<b>6.5</b>	<b>41,866</b>	<b>39.1</b>	<b>39,635</b>	<b>94.7</b>	<b>2,231</b>	<b>5.3</b>	<b>7,155</b>	<b>6.6</b>	<b>5,825</b>	<b>81.4</b>	<b>1,330</b>	<b>18.6</b>	<b>Northern</b>
1 - 15 คน	77,185	100.0	46,045	59.7	42,409	92.1	3,636	7.9	26,357	34.2	24,198	91.8	2,160	8.2	4,783	6.2	3,452	72.2	1,331	27.8	1 - 15 persons
16 - 25 คน	11,072	100.0	4,572	41.3	4,520	98.9	53	1.2	5,267	47.6	5,206	98.8	61	1.2	1,233	11.1	1,233	100.0	-	-	16 - 25 persons
26 - 30 คน	1,892	100.0	813	43.0	757	93.1	56	6.9	1,045	55.2	1,045	100.0	-	-	35	1.8	35	100.0	-	-	26 - 30 persons
31 - 50 คน	5,963	100.0	3,020	50.7	3,009	99.6	11	0.4	2,359	39.6	2,349	99.6	10	0.4	584	9.8	584	100.0	-	-	31 - 50 persons
51 - 200 คน	8,060	100.0	2,746	34.1	2,746	100.0	-	-	4,820	59.8	4,820	100.0	-	-	494	6.1	494	100.0	-	-	51 - 200 persons
มากกว่า 200 คน	3,048	100.0	1,002	32.9	1,002	100.0	-	-	2,018	66.2	2,018	100.0	-	-	28	0.9	28	100.0	-	-	More than 200 person
<b>ตะวันออกเฉียงเหนือ</b>	<b>94,602</b>	<b>100.0</b>	<b>58,535</b>	<b>61.9</b>	<b>56,067</b>	<b>95.8</b>	<b>2,468</b>	<b>4.2</b>	<b>32,003</b>	<b>33.8</b>	<b>30,735</b>	<b>96.0</b>	<b>1,268</b>	<b>4.0</b>	<b>4,064</b>	<b>4.3</b>	<b>3,419</b>	<b>84.1</b>	<b>645</b>	<b>15.9</b>	<b>Northeastern</b>
1 - 15 คน	74,289	100.0	50,802	68.4	48,376	95.2	2,426	4.8	20,126	27.1	18,887	93.9	1,238	6.2	3,362	4.5	2,803	83.4	559	16.6	1 - 15 persons
16 - 25 คน	6,065	100.0	2,331	38.4	2,331	100.0	-	-	3,408	56.2	3,408	100.0	-	-	326	5.4	288	88.3	38	11.7	16 - 25 persons
26 - 30 คน	1,237	100.0	489	39.5	489	100.0	-	-	557	45.0	557	100.0	-	-	192	15.5	192	100.0	-	-	26 - 30 persons
31 - 50 คน	4,908	100.0	1,971	40.2	1,928	97.9	42	2.2	2,786	56.8	2,756	98.9	30	1.1	151	3.1	103	68.1	48	31.9	31 - 50 persons
51 - 200 คน	6,951	100.0	2,459	35.4	2,459	100.0	-	-	4,458	64.1	4,458	100.0	-	-	34	0.5	34	100.0	-	-	51 - 200 persons
มากกว่า 200 คน	1,152	100.0	483	41.9	483	100.0	-	-	669	58.1	669	100.0	-	-	-	-	-	-	-	-	More than 200 person
<b>ใต้</b>	<b>193,816</b>	<b>100.0</b>	<b>95,245</b>	<b>49.1</b>	<b>89,698</b>	<b>94.2</b>	<b>5,547</b>	<b>5.8</b>	<b>74,025</b>	<b>38.2</b>	<b>70,439</b>	<b>95.2</b>	<b>3,586</b>	<b>4.8</b>	<b>24,546</b>	<b>12.7</b>	<b>18,981</b>	<b>77.3</b>	<b>5,565</b>	<b>22.7</b>	<b>Southern</b>
1 - 15 คน	104,147	100.0	55,273	53.1	49,775	90.1	5,499	10.0	30,927	29.7	27,428	88.7	3,499	11.3	17,947	17.2	12,406	69.1	5,541	30.9	1 - 15 persons
16 - 25 คน	14,172	100.0	8,754	61.8	8,705	99.5	49	0.6	4,451	31.4	4,404	98.9	47	1.1	967	6.8	962	99.5	5	0.5	16 - 25 persons
26 - 30 คน	4,611	100.0	2,284	49.5	2,284	100.0	-	-	2,119	45.9	2,119	100.0	-	-	209	4.5	209	100.0	-	-	26 - 30 persons
31 - 50 คน	13,421	100.0	6,540	48.7	6,540	100.0	-	-	6,594	49.1	6,554	99.4	40	0.6	287	2.1	268	93.4	19	6.6	31 - 50 persons
51 - 200 คน	46,612	100.0	16,157	34.7	16,157	100.0	-	-	26,192	56.2	26,192	100.0	-	-	4,264	9.2	4,264	100.0	-	-	51 - 200 persons
มากกว่า 200 คน	10,852	100.0	6,238	57.5	6,238	100.0	-	-	3,743	34.5	3,743	100.0	-	-	872	8.0	872	100.0	-	-	More than 200 person

ที่มา : การสำรวจที่พักแรม พ.ศ. 2563 สำนักงานสถิติแห่งชาติ กระทรวงดิจิทัลเพื่อเศรษฐกิจและสังคม

Source : The 2020 Accommodation survey, National Statistical Office, Ministry of Digital Economy and Society.

ตาราง 15 จำนวนและร้อยละของผู้เข้าพักชาวไทย และชาวต่างประเทศ จำแนกตามขนาดของสถานประกอบการ และภาค

TABLE 15 NUMBER AND PERCENTAGE OF GUEST BY NATIONALITY, SIZE OF ESTABLISHMENT AND REGION

ภาค/ ขนาดของสถานประกอบการ	จำนวน สถานประกอบการ Number of establishments	ผู้เข้าพัก guest										Region/ Size of establishment
		รวมทั้งสิ้น		รวม Total		ชาวไทย Thai		คนนอกพื้นที่ Non locals		ชาวต่างชาติ		
		จำนวน	ร้อยละ	จำนวน	ร้อยละ	จำนวน	ร้อยละ	จำนวน	ร้อยละ	จำนวน	ร้อยละ	
		Number	%	Number	%	Number	%	Number	%	Number	%	
<b>ทั่วราชอาณาจักร</b>	<b>24,269</b>	<b>130,653,681</b>	<b>100.0</b>	<b>78,128,847</b>	<b>59.8</b>	<b>27,648,920</b>	<b>35.4</b>	<b>50,479,927</b>	<b>64.6</b>	<b>52,524,834</b>	<b>40.2</b>	<b>Whole Kingdom</b>
1 - 15 คน	20,979	55,691,790	100.0	42,477,618	76.3	16,207,865	38.2	26,269,752	61.8	13,214,173	23.7	1 - 15 persons
16 - 25 คน	1,108	10,129,745	100.0	7,443,053	73.5	2,610,994	35.1	4,832,059	64.9	2,686,691	26.5	16 - 25 persons
26 - 30 คน	301	4,285,250	100.0	3,441,904	80.3	822,346	23.9	2,619,558	76.1	843,346	19.7	26 - 30 persons
31 - 50 คน	688	10,401,228	100.0	4,547,229	43.7	1,193,844	26.3	3,353,385	73.8	5,853,999	56.3	31 - 50 persons
51 - 200 คน	993	30,633,306	100.0	15,780,444	51.5	5,649,318	35.8	10,131,126	64.2	14,852,862	48.5	51 - 200 persons
มากกว่า 200 คน	200	19,512,362	100.0	4,438,598	22.8	1,164,552	26.2	3,274,047	73.8	15,073,764	77.3	More than 200 persons
<b>กรุงเทพมหานคร</b>	<b>1,217</b>	<b>25,665,709</b>	<b>100.0</b>	<b>7,172,074</b>	<b>27.9</b>	<b>2,691,920</b>	<b>37.5</b>	<b>4,480,154</b>	<b>62.5</b>	<b>18,493,635</b>	<b>72.1</b>	<b>Bangkok</b>
1 - 15 คน	638	3,793,574	100.0	1,707,733	45.0	899,829	52.7	807,904	47.3	2,085,840	55.0	1 - 15 persons
16 - 25 คน	153	1,640,921	100.0	925,203	56.4	473,986	51.2	451,217	48.8	715,718	43.6	16 - 25 persons
26 - 30 คน	54	1,246,320	100.0	1,170,504	93.9	175,824	15.0	994,680	85.0	75,816	6.1	26 - 30 persons
31 - 50 คน	116	3,631,612	100.0	60,784	1.7	46,400	76.3	14,384	23.7	3,570,828	98.3	31 - 50 persons
51 - 200 คน	184	5,595,437	100.0	776,418	13.9	222,640	28.7	553,778	71.3	4,819,019	86.1	51 - 200 persons
มากกว่า 200 คน	72	9,757,846	100.0	2,531,432	25.9	873,241	34.5	1,658,191	65.5	7,226,414	74.1	More than 200 persons
<b>ปริมณฑล</b>	<b>341</b>	<b>2,622,535</b>	<b>100.0</b>	<b>2,163,943</b>	<b>82.5</b>	<b>1,042,658</b>	<b>48.2</b>	<b>1,121,285</b>	<b>51.8</b>	<b>458,592</b>	<b>17.5</b>	<b>Vicinity</b>
1 - 15 คน	257	1,547,444	100.0	1,526,739	98.7	888,949	58.2	637,791	41.8	20,705	1.3	1 - 15 persons
16 - 25 คน	39	258,331	100.0	229,321	88.8	52,840	23.0	176,481	77.0	29,010	11.2	16 - 25 persons
26 - 30 คน	6	55,066	100.0	47,536	86.3	17,700	37.2	29,836	62.8	7,530	13.7	26 - 30 persons
31 - 50 คน	12	100,525	100.0	65,200	64.9	33,287	51.1	31,913	49.0	35,325	35.1	31 - 50 persons
51 - 200 คน	21	250,104	100.0	192,662	77.0	41,478	21.5	151,184	78.5	57,443	23.0	51 - 200 persons
มากกว่า 200 คน	6	411,065	100.0	102,485	24.9	8,404	8.2	94,081	91.8	308,580	75.1	More than 200 persons
<b>กลาง</b>	<b>6,054</b>	<b>28,983,427</b>	<b>100.0</b>	<b>22,480,460</b>	<b>77.6</b>	<b>5,989,509</b>	<b>26.6</b>	<b>16,490,951</b>	<b>73.4</b>	<b>6,502,967</b>	<b>22.4</b>	<b>Central</b>
1 - 15 คน	5,190	13,114,932	100.0	10,600,041	80.8	3,540,411	33.4	7,059,630	66.6	2,514,892	19.2	1 - 15 persons
16 - 25 คน	299	1,710,241	100.0	1,437,461	84.1	359,616	25.0	1,077,845	75.0	272,780	16.0	16 - 25 persons
26 - 30 คน	80	1,920,908	100.0	1,366,753	71.2	372,580	27.3	994,173	72.7	554,155	28.9	26 - 30 persons
31 - 50 คน	188	1,843,707	100.0	1,534,035	83.2	405,476	26.4	1,128,559	73.6	309,672	16.8	31 - 50 persons
51 - 200 คน	267	8,222,664	100.0	6,520,582	79.3	1,229,464	18.9	5,291,119	81.1	1,702,081	20.7	51 - 200 persons
มากกว่า 200 คน	30	2,170,975	100.0	1,021,588	47.1	81,963	8.0	939,625	92.0	1,149,387	52.9	More than 200 persons

ตาราง 15 จำนวนและร้อยละของผู้เข้าพักชาวไทย และชาวต่างประเทศ จำแนกตามขนาดของสถานประกอบการ และภาค (ต่อ)

TABLE 15 NUMBER AND PERCENTAGE OF GUEST BY NATIONALITY, SIZE OF ESTABLISHMENT AND REGION (Cont'd)

ภาค/ ขนาดของสถานประกอบการ	จำนวน สถานประกอบการ Number of establishments	ผู้เข้าพัก guest										Region/ Size of establishment
		รวมทั้งสิ้น		รวม Total		ชาวไทย Thai		คนนอกพื้นที่ Non locals		ชาวต่างชาติ		
		จำนวน Number	ร้อยละ %	จำนวน Number	ร้อยละ %	จำนวน Number	ร้อยละ %	จำนวน Number	ร้อยละ %	จำนวน Number	ร้อยละ %	
<b>เหนือ</b>	<b>4,939</b>	<b>16,543,323</b>	<b>100.0</b>	<b>10,960,397</b>	<b>66.2</b>	<b>3,776,409</b>	<b>34.5</b>	<b>7,183,988</b>	<b>65.5</b>	<b>5,582,926</b>	<b>33.8</b>	<b>Northern</b>
1 - 15 คน	4,559	10,675,992	100.0	8,188,769	76.7	3,137,297	38.3	5,051,472	61.7	2,487,223	23.3	1 - 15 persons
16 - 25 คน	174	1,762,547	100.0	1,046,098	59.4	265,130	25.3	780,968	74.7	716,449	40.7	16 - 25 persons
26 - 30 คน	38	385,791	100.0	273,191	70.8	97,421	35.7	175,771	64.3	112,600	29.2	26 - 30 persons
31 - 50 คน	78	972,145	100.0	501,690	51.6	111,755	22.3	389,935	77.7	470,454	48.4	31 - 50 persons
51 - 200 คน	80	1,441,437	100.0	876,740	60.8	131,418	15.0	745,322	85.0	564,696	39.2	51 - 200 persons
มากกว่า 200 คน	10	1,305,412	100.0	73,908	5.7	33,387	45.2	40,521	54.8	1,231,504	94.3	More than 200 persons
<b>ตะวันออกเฉียงเหนือ</b>	<b>4,970</b>	<b>13,021,493</b>	<b>100.0</b>	<b>12,388,115</b>	<b>95.1</b>	<b>5,531,622</b>	<b>44.6</b>	<b>6,856,493</b>	<b>55.4</b>	<b>633,378</b>	<b>4.9</b>	<b>Northeastern</b>
1 - 15 คน	4,732	9,480,049	100.0	9,149,980	96.5	4,217,360	46.1	4,932,620	53.9	330,069	3.5	1 - 15 persons
16 - 25 คน	105	930,748	100.0	878,532	94.4	231,087	26.3	647,445	73.7	52,216	5.6	16 - 25 persons
26 - 30 คน	26	117,595	100.0	114,472	97.3	31,099	27.2	83,373	72.8	3,123	2.7	26 - 30 persons
31 - 50 คน	58	713,110	100.0	662,950	93.0	333,175	50.3	329,776	49.7	50,160	7.0	31 - 50 persons
51 - 200 คน	45	1,461,431	100.0	1,276,460	87.3	608,341	47.7	668,120	52.3	184,971	12.7	51 - 200 persons
มากกว่า 200 คน	4	318,560	100.0	305,720	96.0	110,560	36.2	195,160	63.8	12,840	4.0	More than 200 persons
<b>ใต้</b>	<b>6,748</b>	<b>43,817,194</b>	<b>100.0</b>	<b>22,963,858</b>	<b>52.4</b>	<b>8,616,802</b>	<b>37.5</b>	<b>14,347,056</b>	<b>62.5</b>	<b>20,853,336</b>	<b>47.6</b>	<b>Southern</b>
1 - 15 คน	5,603	17,079,799	100.0	11,304,355	66.2	3,524,018	31.2	7,780,336	68.8	5,775,445	33.8	1 - 15 persons
16 - 25 คน	338	3,826,957	100.0	2,926,438	76.5	1,228,335	42.0	1,698,103	58.0	900,519	23.5	16 - 25 persons
26 - 30 คน	97	559,570	100.0	469,448	83.9	127,722	27.2	341,726	72.8	90,122	16.1	26 - 30 persons
31 - 50 คน	236	3,140,129	100.0	1,722,570	54.9	263,752	15.3	1,458,818	84.7	1,417,559	45.1	31 - 50 persons
51 - 200 คน	396	13,662,234	100.0	6,137,582	44.9	3,415,978	55.7	2,721,604	44.3	7,524,652	55.1	51 - 200 persons
มากกว่า 200 คน	78	5,548,505	100.0	403,466	7.3	56,997	14.1	346,469	85.9	5,145,039	92.7	More than 200 persons

ที่มา : การสำรวจที่พักแรม พ.ศ. 2563 สำนักงานสถิติแห่งชาติ กระทรวงดิจิทัลเพื่อเศรษฐกิจและสังคม

Source : The 2020 Accommodation survey, National Statistical Office, Ministry of Digital Economy and Society.

ตาราง 16 จำนวนและร้อยละของสถานประกอบการที่พักรวมที่มีการจัดประชุม/สัมมนา จำแนกตามจำนวนครั้งของการจัดประชุม/สัมมนา ขนาดของสถานประกอบการ และภาค

TABLE 16 NUMBER AND PERCENTAGE OF ACCOMMODATION 'S MEETING/SEMINAR ROOMS BY NUMBER OF MEETING/SEMINAR, SIZE OF ESTABLISHMENT AND REGION

ภาค/ ขนาดของสถาน- ประกอบการ	จำนวนสถานประกอบการ ที่มีห้องประชุม/สัมมนา Number of establishments with meeting/ seminar rooms	จำนวนครั้งในการจัดประชุม/สัมมนา Number of meeting/seminar												จำนวนการประชุม เฉลี่ยต่อสถานประกอบการ ที่มีการจัดการประชุม Average number of meeting per establishment	Region/ Size of establishment
		รวม Total		1 - 9		10 - 39		40 - 69		70 - 99		≥ 100			
		จำนวน Number	ร้อยละ %	จำนวน Number	ร้อยละ %	จำนวน Number	ร้อยละ %	จำนวน Number	ร้อยละ %	จำนวน Number	ร้อยละ %	จำนวน Number	ร้อยละ %		
<b>ทั่วราชอาณาจักร</b>	<b>3,436</b>	<b>2,734</b>	<b>100.0</b>	<b>873</b>	<b>32.0</b>	<b>1,121</b>	<b>41.0</b>	<b>150</b>	<b>5.5</b>	<b>104</b>	<b>3.8</b>	<b>486</b>	<b>17.7</b>	<b>62.5</b>	<b>Whole Kingdom</b>
1 - 15 คน	1,329	903	100.0	472	52.3	357	39.5	46	5.1	3	0.3	25	2.8	15.8	1 - 15 persons
16 - 25 คน	567	492	100.0	133	27.1	265	53.9	34	6.8	3	0.5	58	11.7	38.7	16 - 25 persons
26 - 30 คน	135	131	100.0	57	43.6	68	51.8	1	0.8	2	1.5	3	2.3	18.4	26 - 30 persons
31 - 50 คน	369	315	100.0	43	13.6	183	58.3	24	7.7	3	1.0	61	19.5	40.6	31 - 50 persons
51 - 200 คน	852	723	100.0	168	23.3	195	26.9	38	5.3	74	10.2	248	34.3	113.2	51 - 200 persons
มากกว่า 200 คน	185	170	100.0	-	-	54	31.9	7	3.8	19	11.0	91	53.3	238.8	More than 200 persons
<b>กรุงเทพมหานคร</b>	<b>563</b>	<b>439</b>	<b>100.0</b>	<b>-</b>	<b>-</b>	<b>331</b>	<b>75.4</b>	<b>-</b>	<b>-</b>	<b>-</b>	<b>-</b>	<b>108</b>	<b>24.6</b>	<b>75.8</b>	<b>Bangkok</b>
1 - 15 คน	45	45	100.0	-	-	45	100.0	-	-	-	-	-	-	10.0	1 - 15 persons
16 - 25 คน	146	97	100.0	-	-	97	100.0	-	-	-	-	-	-	36.0	16 - 25 persons
26 - 30 คน	-	-	-	-	-	-	-	-	-	-	-	-	-	-	26 - 30 persons
31 - 50 คน	116	116	100.0	-	-	116	100.0	-	-	-	-	-	-	19.0	31 - 50 persons
51 - 200 คน	184	122	100.0	-	-	61	50.0	-	-	-	-	61	50.0	68.0	51 - 200 persons
มากกว่า 200 คน	72	59	100.0	-	-	13	21.4	-	-	-	-	47	78.7	317.7	More than 200 persons
<b>ปริมณฑล</b>	<b>70</b>	<b>56</b>	<b>100.0</b>	<b>18</b>	<b>32.2</b>	<b>12</b>	<b>21.4</b>	<b>8</b>	<b>14.2</b>	<b>-</b>	<b>-</b>	<b>18</b>	<b>32.2</b>	<b>86.0</b>	<b>Vicinity</b>
1 - 15 คน	11	5	100.0	-	-	1	20.0	-	-	-	-	4	80.0	133.0	1 - 15 persons
16 - 25 คน	24	19	100.0	5	25.0	8	41.1	6	33.9	-	-	-	-	33.0	16 - 25 persons
26 - 30 คน	3	3	100.0	2	66.7	1	33.3	-	-	-	-	-	-	12.0	26 - 30 persons
31 - 50 คน	6	5	100.0	5	100.0	-	-	-	-	-	-	-	-	5.0	31 - 50 persons
51 - 200 คน	21	21	100.0	7	33.3	2	7.1	2	9.5	-	-	11	50.0	104.2	51 - 200 persons
มากกว่า 200 คน	6	4	100.0	-	-	1	25.0	-	-	-	-	3	75.0	325.8	More than 200 persons
<b>กลาง</b>	<b>890</b>	<b>736</b>	<b>100.0</b>	<b>241</b>	<b>32.8</b>	<b>315</b>	<b>42.8</b>	<b>42</b>	<b>5.7</b>	<b>71</b>	<b>9.6</b>	<b>67</b>	<b>9.1</b>	<b>47.3</b>	<b>Central</b>
1 - 15 คน	391	280	100.0	122	43.4	152	54.1	1	0.4	-	-	6	2.1	14.2	1 - 15 persons
16 - 25 คน	144	135	100.0	32	23.4	78	57.7	17	12.7	2	1.2	7	4.9	24.1	16 - 25 persons
26 - 30 คน	20	18	100.0	8	44.4	10	55.6	-	-	-	-	-	-	14.3	26 - 30 persons
31 - 50 คน	46	45	100.0	13	28.6	18	40.4	9	20.0	2	4.4	3	6.7	35.8	31 - 50 persons
51 - 200 คน	260	228	100.0	67	29.4	56	24.6	13	5.6	67	29.5	25	11.0	55.4	51 - 200 persons
มากกว่า 200 คน	30	30	100.0	-	-	1	3.3	2	6.7	-	-	27	90.0	436.5	More than 200 persons



ตาราง 16 จำนวนและร้อยละของสถานประกอบการที่พักแรมที่มีการจัดประชุม/สัมมนา จำแนกตามจำนวนครั้งของการจัดประชุม/สัมมนา ขนาดของสถานประกอบการ และภาค (ต่อ)

TABLE 16 NUMBER AND PERCENTAGE OF ACCOMMODATION 'S MEETING/SEMINAR ROOMS BY NUMBER OF MEETING/SEMINAR, SIZE OF ESTABLISHMENT AND REGION (Cont'd)

ภาค/ ขนาดของสถาน- ประกอบการ	จำนวนสถานประกอบการ ที่มีห้องประชุม/สัมมนา Number of establishments with meeting/ seminar rooms	จำนวนครั้งในการจัดประชุม/สัมมนา Number of meeting/seminar												จำนวนการประชุม เฉลี่ยต่อสถานประกอบการ ที่มีการจัดการประชุม Average number of meeting per establishment	Region/ Size of establishment
		รวม Total		1 - 9		10 - 39		40 - 69		70 - 99		≥ 100			
		จำนวน Number	ร้อยละ %	จำนวน Number	ร้อยละ %	จำนวน Number	ร้อยละ %	จำนวน Number	ร้อยละ %	จำนวน Number	ร้อยละ %	จำนวน Number	ร้อยละ %		
<b>เหนือ</b>	<b>551</b>	<b>366</b>	<b>100.0</b>	<b>194</b>	<b>53.0</b>	<b>112</b>	<b>30.6</b>	<b>19</b>	<b>5.2</b>	<b>7</b>	<b>1.9</b>	<b>34</b>	<b>9.3</b>	<b>31.1</b>	<b>Northern</b>
1 - 15 คน	306	175	100.0	117	67.3	44	25.1	12	7.1	1	0.6	-	-	11.0	1 - 15 persons
16 - 25 คน	75	68	100.0	42	61.6	23	34.7	3	3.7	-	-	-	-	11.4	16 - 25 persons
26 - 30 คน	16	15	100.0	7	44.2	5	35.6	1	6.7	-	-	2	13.5	40.3	26 - 30 persons
31 - 50 คน	65	24	100.0	8	32.1	10	43.9	2	8.4	1	4.2	3	11.4	32.2	31 - 50 persons
51 - 200 คน	79	75	100.0	21	28.3	21	27.7	-	-	4	4.7	30	39.3	93.0	51 - 200 persons
มากกว่า 200 คน	10	10	100.0	-	-	8	80.0	1	10.0	1	10.0	-	-	35.8	More than 200 persons
<b>ตะวันออกเฉียงเหนือ</b>	<b>511</b>	<b>373</b>	<b>100.0</b>	<b>116</b>	<b>31.1</b>	<b>163</b>	<b>43.7</b>	<b>38</b>	<b>10.2</b>	<b>5</b>	<b>1.3</b>	<b>51</b>	<b>13.7</b>	<b>53.9</b>	<b>Northeastern</b>
1 - 15 คน	317	180	100.0	65	36.3	83	46.1	23	12.6	2	1.0	7	4.2	22.4	1 - 15 persons
16 - 25 คน	80	80	100.0	16	20.6	43	54.3	8	9.6	1	1.3	11	14.2	43.2	16 - 25 persons
26 - 30 คน	21	20	100.0	16	79.5	1	5.1	-	-	2	10.3	1	5.1	26.1	26 - 30 persons
31 - 50 คน	46	46	100.0	15	32.0	19	40.3	7	15.8	-	-	6	11.9	34.6	31 - 50 persons
51 - 200 คน	44	43	100.0	4	9.3	18	40.7	-	-	-	-	22	50.0	216.5	51 - 200 persons
มากกว่า 200 คน	4	4	100.0	-	-	-	-	-	-	-	-	4	100.0	302.5	More than 200 persons
<b>ใต้</b>	<b>851</b>	<b>764</b>	<b>100.0</b>	<b>304</b>	<b>39.8</b>	<b>188</b>	<b>24.6</b>	<b>43</b>	<b>5.6</b>	<b>21</b>	<b>2.8</b>	<b>208</b>	<b>27.2</b>	<b>87.0</b>	<b>Southern</b>
1 - 15 คน	260	219	100.0	168	76.7	33	15.1	10	4.6	-	-	8	3.7	14.7	1 - 15 persons
16 - 25 คน	99	94	100.0	39	41.4	16	16.5	-	-	-	-	40	42.1	79.3	16 - 25 persons
26 - 30 คน	76	76	100.0	25	33.1	51	66.9	-	-	-	-	-	-	13.4	26 - 30 persons
31 - 50 คน	90	79	100.0	3	3.8	20	25.3	6	7.6	-	-	50	63.3	83.2	31 - 50 persons
51 - 200 คน	265	233	100.0	69	29.7	38	16.1	24	10.1	3	1.3	100	42.9	181.8	51 - 200 persons
มากกว่า 200 คน	63	63	100.0	-	-	32	50.2	4	5.6	18	28.3	10	15.9	92.3	More than 200 persons

ที่มา : การสำรวจที่พักแรม พ.ศ. 2563 สำนักงานสถิติแห่งชาติ กระทรวงดิจิทัลเพื่อเศรษฐกิจและสังคม

Source : The 2020 Accommodation survey, National Statistical Office, Ministry of Digital Economy and Society.

ตาราง 17 จำนวนและร้อยละของผู้เข้าร่วมประชุม/สัมมนา ตามจำนวนครั้งของการจัดประชุม/สัมมนา จำแนกตามขนาดของสถานประกอบการ และภาค

TABLE 17 NUMBER AND PERCENTAGE OF PARTICIPANTS/SEMINAR BY TIME OF MEETING/SEMINAR BY SIZE OF ESTABLISHMENT AND REGION

ภาค/ ขนาดของสถาน- ประกอบการ	จำนวนสถานประกอบการ		จำนวนผู้เข้าร่วมประชุม/สัมมนา ตามจำนวนครั้งของการจัดประชุม/สัมมนา Number of participants/ seminar by times of meeting/seminar										จำนวนผู้เข้าร่วมประชุม /สัมมนาเฉลี่ยต่อครั้ง Average number of participants/ seminar per time	Region/ Size of establishment		
	Number of establishments		รวม		1 - 9		10 - 39		40 - 69		70 - 99				≥ 100	
	มีห้องประชุม/สัมมนา	มีการจัดประชุม/สัมมนา	จำนวน	ร้อยละ	จำนวน	ร้อยละ	จำนวน	ร้อยละ	จำนวน	ร้อยละ	จำนวน	ร้อยละ			จำนวน	ร้อยละ
<b>ทั่วราชอาณาจักร</b>	<b>3,436</b>	<b>2,734</b>	<b>40,282,319</b>	<b>100.0</b>	<b>335,523</b>	<b>0.8</b>	<b>2,732,260</b>	<b>6.8</b>	<b>938,253</b>	<b>2.3</b>	<b>1,952,618</b>	<b>4.9</b>	<b>34,323,665</b>	<b>85.2</b>	<b>235.7</b>	<b>Whole Kingdom</b>
1 - 15 คน	1,329	903	797,757	100.0	93,835	11.8	338,643	42.5	68,247	8.6	29,650	3.7	267,383	33.5	56.0	1 - 15 persons
16 - 25 คน	567	492	1,473,375	100.0	38,174	2.6	595,121	40.4	137,912	9.4	13,100	0.9	689,068	46.8	77.3	16 - 25 persons
26 - 30 คน	135	131	231,609	100.0	70,435	30.4	90,818	39.2	4,800	2.1	27,256	11.8	38,300	16.5	96.1	26 - 30 persons
31 - 50 คน	369	315	1,196,986	100.0	45,199	3.8	224,895	18.8	94,120	7.9	29,458	2.5	803,314	67.1	93.7	31 - 50 persons
51 - 200 คน	852	723	25,688,998	100.0	87,879	0.3	1,132,307	4.4	615,859	2.4	1,503,099	5.9	22,349,854	87.0	313.9	51 - 200 persons
มากกว่า 200 คน	185	170	10,893,593	100.0	-	-	350,477	3.2	17,316	0.2	350,055	3.2	10,175,745	93.4	268.3	More than 200 persons
<b>กรุงเทพมหานคร</b>	<b>563</b>	<b>439</b>	<b>10,710,589</b>	<b>100.0</b>	<b>-</b>	<b>-</b>	<b>746,897</b>	<b>7.0</b>	<b>-</b>	<b>-</b>	<b>-</b>	<b>-</b>	<b>9,963,692</b>	<b>93.0</b>	<b>321.2</b>	<b>Bangkok</b>
1 - 15 คน	45	45	22,250	100.0	-	-	22,250	100.0	-	-	-	-	-	-	50.0	1 - 15 persons
16 - 25 คน	146	97	334,827	100.0	-	-	334,827	100.0	-	-	-	-	-	-	95.6	16 - 25 persons
26 - 30 คน	-	-	-	-	-	-	-	-	-	-	-	-	-	-	-	26 - 30 persons
31 - 50 คน	116	116	88,160	100.0	-	-	88,160	100.0	-	-	-	-	-	-	40.0	31 - 50 persons
51 - 200 คน	184	122	2,252,527	100.0	-	-	44,528	2.0	-	-	-	-	2,207,999	98.0	270.0	51 - 200 persons
มากกว่า 200 คน	72	59	8,012,825	100.0	-	-	257,132	3.2	-	-	-	-	7,755,693	96.8	425.1	More than 200 persons
<b>ปริมณฑล</b>	<b>70</b>	<b>56</b>	<b>493,462</b>	<b>100.0</b>	<b>11,873</b>	<b>2.4</b>	<b>23,000</b>	<b>4.7</b>	<b>27,423</b>	<b>5.6</b>	<b>-</b>	<b>-</b>	<b>431,166</b>	<b>87.3</b>	<b>102.2</b>	<b>Vicinity</b>
1 - 15 คน	11	5	26,600	100.0	-	-	1,000	3.8	-	-	-	-	25,600	96.2	40.0	1 - 15 persons
16 - 25 คน	24	19	38,856	100.0	1,433	3.7	16,000	41.2	21,423	55.1	-	-	-	-	63.0	16 - 25 persons
26 - 30 คน	3	3	1,820	100.0	420	23.1	1,400	76.9	-	-	-	-	-	-	50.6	26 - 30 persons
31 - 50 คน	6	5	9,000	100.0	9,000	100.0	-	-	-	-	-	-	-	-	400.0	31 - 50 persons
51 - 200 คน	21	21	215,168	100.0	1,020	0.5	2,100	1.0	6,000	2.8	-	-	206,048	95.8	98.4	51 - 200 persons
มากกว่า 200 คน	6	4	202,018	100.0	-	-	2,500	1.2	-	-	-	-	199,518	98.8	155.0	More than 200 persons
<b>กลาง</b>	<b>890</b>	<b>736</b>	<b>6,212,304</b>	<b>100.0</b>	<b>51,680</b>	<b>0.8</b>	<b>431,650</b>	<b>7.0</b>	<b>181,283</b>	<b>2.9</b>	<b>1,361,849</b>	<b>21.9</b>	<b>4,185,842</b>	<b>67.4</b>	<b>178.5</b>	<b>Central</b>
1 - 15 คน	391	280	203,836	100.0	18,090	8.9	141,446	69.4	800	0.4	-	-	43,500	21.3	51.3	1 - 15 persons
16 - 25 คน	144	135	228,629	100.0	13,415	5.9	98,208	43.0	73,239	32.0	8,100	3.5	35,666	15.6	70.3	16 - 25 persons
26 - 30 คน	20	18	23,000	100.0	3,000	13.0	20,000	87.0	-	-	-	-	-	-	89.5	26 - 30 persons
31 - 50 คน	46	45	111,772	100.0	3,794	3.4	39,978	35.8	24,000	21.5	26,000	23.3	18,000	16.1	69.3	31 - 50 persons
51 - 200 คน	260	228	4,318,190	100.0	13,380	0.3	129,519	3.0	75,200	1.7	1,327,749	30.8	2,772,342	64.2	342.2	51 - 200 persons
มากกว่า 200 คน	30	30	1,326,878	100.0	-	-	2,500	0.2	8,044	0.6	-	-	1,316,334	99.2	101.3	More than 200 persons

ตาราง 17 จำนวนและร้อยละของผู้เข้าร่วมประชุม/สัมมนา ตามจำนวนครั้งของการจัดประชุม/สัมมนา จำแนกตามขนาดของสถานประกอบการ และภาค (ต่อ)

TABLE 17 NUMBER AND PERCENTAGE OF PARTICIPANTS/SEMINAR BY TIME OF MEETING/SEMINAR BY SIZE OF ESTABLISHMENT AND REGION (Cont'd)

จำนวนสถานประกอบการ			จำนวนผู้เข้าร่วมประชุม/สัมมนา ตามจำนวนครั้งของการจัดประชุม/สัมมนา Number of participants/ seminar by times of meeting/seminar												จำนวนผู้เข้าร่วมประชุม/สัมมนาเฉลี่ยต่อครั้ง	Region/
ภาค/ ขนาดของสถาน- ประกอบการ	Number of establishments		รวม		1 - 9		10 - 39		40 - 69		70 - 99		≥ 100		Average number of participants/ seminar per time	Size of establishment
มีห้องประชุม/สัมมนา	มีการจัดประชุม/สัมมนา	Total	จำนวน	ร้อยละ	จำนวน	ร้อยละ	จำนวน	ร้อยละ	จำนวน	ร้อยละ	จำนวน	ร้อยละ	จำนวน	ร้อยละ		
Meeting/seminar room	Meeting/ seminar	Number	%	Number	%	Number	%	Number	%	Number	%	Number	%			
<b>เหนือ</b>	<b>551</b>	<b>366</b>	<b>1,534,135</b>	<b>100.0</b>	<b>65,138</b>	<b>4.3</b>	<b>425,499</b>	<b>27.7</b>	<b>40,819</b>	<b>2.7</b>	<b>320,763</b>	<b>20.9</b>	<b>681,916</b>	<b>44.4</b>	<b>134.7</b>	<b>Northern</b>
1 - 15 คน	306	175	106,969	100.0	26,040	24.3	58,782	55.0	18,747	17.5	3,400	3.2	-	-	55.7	1 - 15 persons
16 - 25 คน	75	68	55,332	100.0	10,505	19.0	38,577	69.7	6,250	11.3	-	-	-	-	72.1	16 - 25 persons
26 - 30 คน	16	15	45,238	100.0	5,020	11.1	17,118	37.8	4,800	10.6	-	-	18,300	40.5	75.5	26 - 30 persons
31 - 50 คน	65	24	88,240	100.0	13,080	14.8	42,888	48.6	7,000	7.9	3,458	3.9	21,814	24.7	115.6	31 - 50 persons
51 - 200 คน	79	75	978,380	100.0	10,493	1.1	255,735	26.1	-	-	70,350	7.2	641,802	65.6	140.2	51 - 200 persons
มากกว่า 200 คน	10	10	259,977	100.0	-	-	12,400	4.8	4,022	1.6	243,555	93.7	-	-	726.2	More than 200 persons
<b>ตะวันออกเฉียงเหนือ</b>	<b>511</b>	<b>373</b>	<b>2,374,879</b>	<b>100.0</b>	<b>75,716</b>	<b>3.2</b>	<b>258,131</b>	<b>10.9</b>	<b>107,400</b>	<b>4.5</b>	<b>58,506</b>	<b>2.5</b>	<b>1,875,126</b>	<b>78.9</b>	<b>118.1</b>	<b>Northeastern</b>
1 - 15 คน	317	180	233,134	100.0	11,075	4.8	95,326	40.9	17,400	7.5	26,250	11.3	83,083	35.6	57.8	1 - 15 persons
16 - 25 คน	80	80	439,013	100.0	7,006	1.6	93,605	21.3	37,000	8.4	5,000	1.1	296,402	67.5	127.5	16 - 25 persons
26 - 30 คน	21	20	87,331	100.0	38,875	44.5	1,200	1.4	-	-	27,256	31.2	20,000	22.9	171.7	26 - 30 persons
31 - 50 คน	46	46	161,355	100.0	18,280	11.3	21,575	13.4	53,000	32.9	-	-	68,500	42.5	100.6	31 - 50 persons
51 - 200 คน	44	43	1,236,847	100.0	480	0.0	46,425	3.8	-	-	-	-	1,189,942	96.2	132.9	51 - 200 persons
มากกว่า 200 คน	4	4	217,200	100.0	-	-	-	-	-	-	-	-	217,200	100.0	179.5	More than 200 persons
<b>ใต้</b>	<b>851</b>	<b>764</b>	<b>18,956,950</b>	<b>100.0</b>	<b>131,116</b>	<b>0.7</b>	<b>847,083</b>	<b>4.5</b>	<b>581,329</b>	<b>3.1</b>	<b>211,500</b>	<b>1.1</b>	<b>17,185,922</b>	<b>90.6</b>	<b>285.2</b>	<b>Southern</b>
1 - 15 คน	260	219	204,969	100.0	38,629	18.9	19,839	9.7	31,300	15.3	-	-	115,200	56.2	63.6	1 - 15 persons
16 - 25 คน	99	94	376,719	100.0	5,815	1.5	13,903	3.7	-	-	-	-	357,000	94.8	50.4	16 - 25 persons
26 - 30 คน	76	76	74,220	100.0	23,120	31.2	51,100	68.9	-	-	-	-	-	-	73.5	26 - 30 persons
31 - 50 คน	90	79	738,460	100.0	1,045	0.1	32,295	4.4	10,120	1.4	-	-	695,000	94.1	112.4	31 - 50 persons
51 - 200 คน	265	233	16,687,888	100.0	62,507	0.4	654,000	3.9	534,659	3.2	105,000	0.6	15,331,722	91.9	393.6	51 - 200 persons
มากกว่า 200 คน	63	63	874,695	100.0	-	-	75,945	8.7	5,250	0.6	106,500	12.2	687,000	78.5	151.0	More than 200 persons

ที่มา : การสำรวจที่พักแรม พ.ศ. 2563 สำนักงานสถิติแห่งชาติ กระทรวงดิจิทัลเพื่อเศรษฐกิจและสังคม

Source : The 2020 Accommodation survey, National Statistical Office, Ministry of Digital Economy and Society.

ตาราง 18 จำนวนและร้อยละของห้องประชุม/สัมมนา หรือห้องจัดเลี้ยง จำแนกตามขนาดความจุ (คน) ขนาดของสถานประกอบการ และภาค

TABLE 18 NUMBER AND PERCENTAGE OF MEETING/SEMINAR ROOM OR CONFERENCE ROOM BY CAPACITY (PERSONS) SIZE OF ESTABLISHMENT AND REGION

ภาค/ ขนาดของสถาน- ประกอบการ	จำนวนสถานประกอบการ ที่มีห้องประชุม/สัมมนา Number of establishments with meeting/ seminar rooms	ขนาดความจุของห้องประชุม/สัมมนา หรือห้องจัดเลี้ยง (คน)/Capacity of meeting/seminar or conference room (persons)												Region/ Size of establishment
		รวม		< 50		50 - 100		101 - 500		501 - 1,000		>1000		
		จำนวน	ร้อยละ	จำนวน	ร้อยละ	จำนวน	ร้อยละ	จำนวน	ร้อยละ	จำนวน	ร้อยละ	จำนวน	ร้อยละ	
		Number	%	Number	%	Number	%	Number	%	Number	%	Number	%	
<b>ทั่วราชอาณาจักร</b>	<b>3,436</b>	<b>9,792</b>	<b>100.0</b>	<b>3,266</b>	<b>33.4</b>	<b>3,574</b>	<b>36.5</b>	<b>2,374</b>	<b>24.3</b>	<b>449</b>	<b>4.6</b>	<b>129</b>	<b>1.3</b>	<b>Whole Kingdom</b>
1 - 15 คน	1,329	1,896	100.0	898	47.4	795	41.9	189	10.0	14	0.8	-	-	1 - 15 persons
16 - 25 คน	567	1,217	100.0	406	33.4	529	43.5	257	21.1	24	2.0	1	0.1	16 - 25 persons
26 - 30 คน	135	261	100.0	84	32.2	71	27.1	73	28.0	19	7.2	15	5.6	26 - 30 persons
31 - 50 คน	369	864	100.0	397	46.0	254	29.4	180	20.8	32	3.7	1	0.1	31 - 50 persons
51 - 200 คน	852	4,078	100.0	1,023	25.1	1,455	35.7	1,246	30.6	266	6.5	89	2.2	51 - 200 persons
มากกว่า 200 คน	185	1,476	100.0	458	31.0	472	32.0	430	29.1	93	6.3	23	1.6	More than 200 persons
<b>กรุงเทพมหานคร</b>	<b>563</b>	<b>2,109</b>	<b>100.0</b>	<b>871</b>	<b>41.3</b>	<b>764</b>	<b>36.2</b>	<b>429</b>	<b>20.4</b>	<b>38</b>	<b>1.8</b>	<b>7</b>	<b>0.3</b>	<b>Bangkok</b>
1 - 15 คน	45	89	100.0	45	50.0	45	50.0	-	-	-	-	-	-	1 - 15 persons
16 - 25 คน	146	292	100.0	97	33.3	146	50.0	49	16.7	-	-	-	-	16 - 25 persons
26 - 30 คน	-	-	-	-	-	-	-	-	-	-	-	-	-	26 - 30 persons
31 - 50 คน	116	116	100.0	116	100.0	-	-	-	-	-	-	-	-	31 - 50 persons
51 - 200 คน	184	675	100.0	245	36.4	307	45.5	123	18.2	-	-	-	-	51 - 200 persons
มากกว่า 200 คน	72	936	100.0	366	39.1	266	28.4	258	27.6	39	4.1	7	0.8	More than 200 persons
<b>ปริมณฑล</b>	<b>70</b>	<b>231</b>	<b>100.0</b>	<b>65</b>	<b>28.1</b>	<b>90</b>	<b>39.0</b>	<b>52</b>	<b>22.5</b>	<b>19</b>	<b>8.2</b>	<b>5</b>	<b>2.2</b>	<b>Vicinity</b>
1 - 15 คน	11	19	100.0	13	70.3	-	-	6	29.7	-	-	-	-	1 - 15 persons
16 - 25 คน	24	41	100.0	3	7.3	34	82.9	4	9.8	-	-	-	-	16 - 25 persons
26 - 30 คน	3	6	100.0	3	50.0	3	50.0	-	-	-	-	-	-	26 - 30 persons
31 - 50 คน	6	28	100.0	10	35.7	14	48.2	-	-	5	16.1	-	-	31 - 50 persons
51 - 200 คน	21	93	100.0	31	33.0	26	27.6	22	23.2	10	10.8	5	5.4	51 - 200 persons
มากกว่า 200 คน	6	45	100.0	6	13.3	14	31.1	21	46.7	4	8.9	-	-	More than 200 persons
<b>กลาง</b>	<b>890</b>	<b>2,135</b>	<b>100.0</b>	<b>508</b>	<b>23.8</b>	<b>1,063</b>	<b>49.8</b>	<b>470</b>	<b>22.0</b>	<b>75</b>	<b>3.5</b>	<b>19</b>	<b>0.9</b>	<b>Central</b>
1 - 15 คน	391	527	100.0	242	45.9	231	43.8	52	9.9	2	0.4	-	-	1 - 15 persons
16 - 25 คน	144	278	100.0	52	18.6	156	56.3	54	19.5	16	5.6	-	-	16 - 25 persons
26 - 30 คน	20	48	100.0	11	22.9	17	35.4	16	33.3	3	6.3	1	2.1	26 - 30 persons
31 - 50 คน	46	119	100.0	22	18.3	73	61.6	19	15.9	5	4.2	-	-	31 - 50 persons
51 - 200 คน	260	1,026	100.0	163	15.9	522	50.9	299	29.2	29	2.8	14	1.3	51 - 200 persons
มากกว่า 200 คน	30	137	100.0	19	13.9	64	46.7	29	21.2	21	15.3	4	2.9	More than 200 persons

ตาราง 18 จำนวนและร้อยละของห้องประชุม/สัมมนา หรือห้องจัดเลี้ยง จำแนกตามขนาดความจุ (คน) ขนาดของสถานประกอบการ และภาค (ต่อ)

TABLE 18 NUMBER AND PERCENTAGE OF MEETING/SEMINAR ROOM OR CONFERENCE ROOM BY CAPACITY (PERSONS) SIZE OF ESTABLISHMENT AND REGION (Cont'd)

ภาค/ ขนาดของสถาน- ประกอบการ	จำนวนสถานประกอบการ ที่มีห้องประชุม/สัมมนา Number of establishments with meeting/ seminar rooms	ขนาดความจุของห้องประชุม/สัมมนา หรือห้องจัดเลี้ยง (คน)/Capacity of meeting/seminar or conference room (persons)												Region/ Size of establishment
		รวม		< 50		50 - 100		101 - 500		501 - 1,000		>1000		
		จำนวน	ร้อยละ	จำนวน	ร้อยละ	จำนวน	ร้อยละ	จำนวน	ร้อยละ	จำนวน	ร้อยละ	จำนวน	ร้อยละ	
		Number	%	Number	%	Number	%	Number	%	Number	%	Number	%	
<b>เหนือ</b>	<b>551</b>	<b>1,162</b>	<b>100.0</b>	<b>426</b>	<b>36.6</b>	<b>427</b>	<b>36.7</b>	<b>241</b>	<b>20.7</b>	<b>56</b>	<b>4.8</b>	<b>12</b>	<b>1.0</b>	<b>Northern</b>
1 - 15 คน	306	418	100.0	144	34.4	208	49.8	58	13.9	8	2.0	-	-	1 - 15 persons
16 - 25 คน	75	161	100.0	88	54.9	48	30.1	20	12.6	3	1.9	1	0.6	16 - 25 persons
26 - 30 คน	16	54	100.0	12	21.3	19	35.3	21	39.5	2	4.0	-	-	26 - 30 persons
31 - 50 คน	65	157	100.0	93	59.3	30	19.3	27	17.1	7	4.3	-	-	31 - 50 persons
51 - 200 คน	79	289	100.0	61	21.1	98	34.0	89	30.9	30	10.2	11	3.9	51 - 200 persons
มากกว่า 200 คน	10	82	100.0	28	34.2	23	28.1	25	30.5	6	7.3	-	-	More than 200 persons
<b>ตะวันออกเฉียงเหนือ</b>	<b>511</b>	<b>1,284</b>	<b>100.0</b>	<b>394</b>	<b>30.7</b>	<b>510</b>	<b>39.7</b>	<b>280</b>	<b>21.8</b>	<b>73</b>	<b>5.7</b>	<b>27</b>	<b>2.1</b>	<b>Northeastern</b>
1 - 15 คน	317	444	100.0	198	44.5	192	43.4	52	11.7	2	0.4	-	-	1 - 15 persons
16 - 25 คน	80	186	100.0	48	26.1	82	44.3	49	26.6	6	3.1	-	-	16 - 25 persons
26 - 30 คน	21	49	100.0	8	16.3	9	18.4	5	10.2	14	27.6	14	27.6	26 - 30 persons
31 - 50 คน	46	183	100.0	46	25.3	65	35.9	56	30.8	14	7.6	1	0.6	31 - 50 persons
51 - 200 คน	44	375	100.0	82	21.8	147	39.1	103	27.5	35	9.2	9	2.4	51 - 200 persons
มากกว่า 200 คน	4	49	100.0	13	26.5	14	28.6	15	30.6	4	8.2	3	6.1	More than 200 persons
<b>ใต้</b>	<b>851</b>	<b>2,871</b>	<b>100.0</b>	<b>1,002</b>	<b>34.9</b>	<b>720</b>	<b>25.1</b>	<b>902</b>	<b>31.4</b>	<b>188</b>	<b>6.5</b>	<b>59</b>	<b>2.1</b>	<b>Southern</b>
1 - 15 คน	260	399	100.0	257	64.5	118	29.7	21	5.4	2	0.5	-	-	1 - 15 persons
16 - 25 คน	99	260	100.0	117	45.1	62	23.9	80	31.0	-	-	-	-	16 - 25 persons
26 - 30 คน	76	104	100.0	51	48.8	23	21.7	31	29.5	-	-	-	-	26 - 30 persons
31 - 50 คน	90	262	100.0	111	42.3	71	27.2	78	29.8	2	0.8	-	-	31 - 50 persons
51 - 200 คน	265	1,621	100.0	442	27.2	356	22.0	610	37.6	164	10.1	50	3.1	51 - 200 persons
มากกว่า 200 คน	63	227	100.0	26	11.4	91	40.0	82	35.9	20	8.7	9	4.0	More than 200 persons

ที่มา : การสำรวจที่พักแรม พ.ศ. 2563 สำนักงานสถิติแห่งชาติ กระทรวงดิจิทัลเพื่อเศรษฐกิจและสังคม

Source : The 2020 Accommodation survey, National Statistical Office, Ministry of Digital Economy and Society.

ตาราง 19 จำนวนและร้อยละของสถานประกอบการที่พักแรมที่ดำเนินธุรกิจบริการประเภทต่าง ๆ จำแนกตามลักษณะการดำเนินธุรกิจบริการ ขนาดของสถานประกอบการ และภาค  
 TABLE 19 NUMBER AND PERCENTAGE OF ACCOMMODATION 'S SERVICE ACTIVITIES BY OPERATED THE BUSINESS, SIZE OF ESTABLISHMENT AND REGION

ภาค/ ขนาดของสถานประกอบการ	จำนวนสถานประกอบการ Number of establishments		ประเภทธุรกิจที่มีอยู่ภายในสถานประกอบการ/ลักษณะการดำเนินธุรกิจบริการ/Type of service activities/Operated the business											Region/ Size of establishment	
			ภัตตาคาร/ห้องอาหาร/Restaurant						สถานบันเทิง/Entertainment						
	ไม่มี/No		มี/Yes				ไม่มี/No		มี/Yes						
			ดำเนินการเอง Operated manually		ดำเนินการโดยผู้อื่น Operated by others				ดำเนินการเอง Operated manually		ดำเนินการโดยผู้อื่น Operated by others				
ทั้งสิ้น Total	มีธุรกิจ บริการ service activities	จำนวน Number	จำนวน Number	ร้อยละ %	จำนวน Number	ร้อยละ %	จำนวน Number	ร้อยละ %	จำนวน Number	ร้อยละ %	จำนวน Number	ร้อยละ %			
<b>ทั่วประเทศ</b>	<b>24,269</b>	<b>7,021</b>	<b>18,005</b>	<b>100.0</b>	<b>5,892</b>	<b>100.0</b>	<b>372</b>	<b>100.0</b>	<b>22,942</b>	<b>100.0</b>	<b>1,009</b>	<b>100.0</b>	<b>318</b>	<b>100.0</b>	<b>Whole Kingdom</b>
1 - 15 คน	20,979	4,004	17,647	98.0	3,098	52.6	234	62.9	20,516	89.4	339	33.6	124	39.0	1 - 15 persons
16 - 25 คน	1,108	967	212	1.2	854	14.5	42	11.3	951	4.2	152	15.1	5	1.5	16 - 25 persons
26 - 30 คน	301	275	31	0.2	215	3.7	55	14.8	268	1.2	32	3.2	1	0.3	26 - 30 persons
31 - 50 คน	688	653	38	0.2	634	10.8	16	4.2	391	1.7	140	13.8	158	49.6	31 - 50 persons
51 - 200 คน	993	923	77	0.4	891	15.1	26	6.9	689	3.0	297	29.5	7	2.1	51 - 200 persons
มากกว่า 200 คน	200	200	-	-	200	3.4	-	-	127	0.6	49	4.9	24	7.6	More than 200 persons
<b>กรุงเทพมหานคร</b>	<b>1,217</b>	<b>730</b>	<b>537</b>	<b>100.0</b>	<b>626</b>	<b>100.0</b>	<b>54</b>	<b>100.0</b>	<b>849</b>	<b>100.0</b>	<b>246</b>	<b>100.0</b>	<b>122</b>	<b>100.0</b>	<b>Bangkok</b>
1 - 15 คน	638	213	427	79.5	212	33.8	-	-	594	70.0	45	18.1	-	-	1 - 15 persons
16 - 25 คน	153	153	49	9.1	104	16.7	-	-	104	12.3	49	19.8	-	-	16 - 25 persons
26 - 30 คน	54	54	-	-	-	-	54	100.0	54	6.4	-	-	-	-	26 - 30 persons
31 - 50 คน	116	116	-	-	116	18.5	-	-	-	-	-	-	116	94.8	31 - 50 persons
51 - 200 คน	184	123	61	11.4	123	19.6	-	-	61	7.2	123	49.8	-	-	51 - 200 persons
มากกว่า 200 คน	72	72	-	-	72	11.5	-	-	35	4.2	30	12.4	6	5.2	More than 200 persons
<b>ปริมณฑล</b>	<b>341</b>	<b>122</b>	<b>224</b>	<b>100.0</b>	<b>98</b>	<b>100.0</b>	<b>19</b>	<b>100.0</b>	<b>309</b>	<b>100.0</b>	<b>24</b>	<b>100.0</b>	<b>8</b>	<b>100.0</b>	<b>Vicinity</b>
1 - 15 คน	257	42	217	97.0	28	28.8	12	60.5	245	79.2	7	28.8	6	68.8	1 - 15 persons
16 - 25 คน	39	37	2	0.7	32	33.0	5	26.3	34	10.9	5	21.9	-	-	16 - 25 persons
26 - 30 คน	6	6	3	1.3	3	3.1	-	-	4	1.3	2	8.2	-	-	26 - 30 persons
31 - 50 คน	12	10	2	0.9	9	9.2	1	5.3	12	3.9	-	-	-	-	31 - 50 persons
51 - 200 คน	21	21	-	-	20	19.9	2	7.9	11	3.4	9	37.0	2	18.8	51 - 200 persons
มากกว่า 200 คน	6	6	-	-	6	6.1	-	-	4	1.3	1	4.1	1	12.5	More than 200 persons
<b>กลาง</b>	<b>6,054</b>	<b>1,814</b>	<b>4,415</b>	<b>100.0</b>	<b>1,554</b>	<b>100.0</b>	<b>85</b>	<b>100.0</b>	<b>5,733</b>	<b>100.0</b>	<b>312</b>	<b>100.0</b>	<b>9</b>	<b>100.0</b>	<b>Central</b>
1 - 15 คน	5,190	1,012	4,338	98.3	791	50.9	61	71.3	5,076	88.5	112	36.0	1	12.9	1 - 15 persons
16 - 25 คน	299	254	54	1.2	240	15.4	6	7.0	283	4.9	11	3.6	5	51.0	16 - 25 persons
26 - 30 คน	80	77	3	0.1	77	5.0	-	-	78	1.4	2	0.6	-	-	26 - 30 persons
31 - 50 คน	188	182	8	0.2	167	10.8	13	15.3	99	1.7	89	28.7	-	-	31 - 50 persons
51 - 200 คน	267	259	13	0.3	249	16.0	5	6.4	182	3.2	83	26.5	2	25.0	51 - 200 persons
มากกว่า 200 คน	30	30	-	-	30	1.9	-	-	15	0.3	14	4.5	1	11.1	More than 200 persons

ตาราง 19 จำนวนและร้อยละของสถานประกอบการที่พักแรมที่ดำเนินธุรกิจบริการประเภทต่าง ๆ จำนวนตามลักษณะการดำเนินธุรกิจบริการ ขนาดของสถานประกอบการ และภาค (ต่อ)  
TABLE 19 NUMBER AND PERCENTAGE OF ACCOMMODATION 'S SERVICE ACTIVITIES BY OPERATED THE BUSINESS, SIZE OF ESTABLISHMENT AND REGION (Cont'd)

ภาค/ ขนาดของสถานประกอบการ	จำนวนสถานประกอบการ Number of establishments		ประเภทธุรกิจที่มีอยู่ภายในสถานประกอบการ/ลักษณะการดำเนินธุรกิจบริการ/Type of service activities/Operated the business											Region/ Size of establishment	
			ภัตตาคาร/ห้องอาหาร/Restaurant						สถานบันเทิง/Entertainment						
	ไม่มี/No		มี/Yes				ไม่มี/No		มี/Yes						
			ดำเนินการเอง Operated manually		ดำเนินการโดยผู้อื่น Operated by others				ดำเนินการเอง Operated manually		ดำเนินการโดยผู้อื่น Operated by others				
ทั้งสิ้น Total	มีธุรกิจ บริการ service activities	จำนวน Number	จำนวน Number	ร้อยละ %	จำนวน Number	ร้อยละ %	จำนวน Number	ร้อยละ %	จำนวน Number	ร้อยละ %	จำนวน Number	ร้อยละ %	จำนวน Number	ร้อยละ %	
<b>เหนือ</b>	<b>4,939</b>	<b>1,248</b>	<b>3,885</b>	<b>100.0</b>	<b>910</b>	<b>100.0</b>	<b>144</b>	<b>100.0</b>	<b>4,708</b>	<b>100.0</b>	<b>119</b>	<b>100.0</b>	<b>112</b>	<b>100.0</b>	<b>Northern</b>
1 - 15 คน	4,559	897	3,848	99.1	599	65.8	112	77.9	4,378	93.0	71	59.3	110	98.2	1 - 15 persons
16 - 25 คน	174	150	28	0.7	118	13.0	28	19.7	169	3.6	5	4.4	-	-	16 - 25 persons
26 - 30 คน	38	35	4	0.1	33	3.6	1	0.7	15	0.3	22	18.7	1	0.9	26 - 30 persons
31 - 50 คน	78	75	3	0.1	74	8.1	2	1.0	74	1.6	4	3.1	-	-	31 - 50 persons
51 - 200 คน	80	80	2	0.1	77	8.5	1	0.7	62	1.3	17	14.5	1	0.9	51 - 200 persons
มากกว่า 200 คน	10	10	-	-	10	1.1	-	-	10	0.2	-	-	-	-	More than 200 persons
<b>ตะวันออกเฉียงเหนือ</b>	<b>4,970</b>	<b>612</b>	<b>4,467</b>	<b>100.0</b>	<b>477</b>	<b>100.0</b>	<b>26</b>	<b>100.0</b>	<b>4,914</b>	<b>100.0</b>	<b>48</b>	<b>100.0</b>	<b>8</b>	<b>100.0</b>	<b>Northeastern</b>
1 - 15 คน	4,732	394	4,445	99.5	262	55.0	24	92.4	4,728	96.2	4	7.4	-	-	1 - 15 persons
16 - 25 คน	105	90	15	0.3	90	19.0	-	-	87	1.8	18	37.1	-	-	16 - 25 persons
26 - 30 คน	26	25	2	0.0	24	5.0	-	-	24	0.5	2	4.2	-	-	26 - 30 persons
31 - 50 คน	58	55	4	0.1	54	11.3	-	-	41	0.8	15	30.5	3	33.3	31 - 50 persons
51 - 200 คน	45	44	1	0.0	42	8.8	2	7.6	33	0.7	10	20.8	2	26.7	51 - 200 persons
มากกว่า 200 คน	4	4	-	-	4	0.8	-	-	1	-	-	-	3	40.0	More than 200 persons
<b>ใต้</b>	<b>6,748</b>	<b>2,496</b>	<b>4,477</b>	<b>100.0</b>	<b>2,227</b>	<b>100.0</b>	<b>44</b>	<b>100.0</b>	<b>6,429</b>	<b>100.0</b>	<b>260</b>	<b>100.0</b>	<b>59</b>	<b>100.0</b>	<b>Southern</b>
1 - 15 คน	5,603	1,447	4,372	97.6	1,206	54.2	26	58.1	5,495	85.5	101	38.9	7	12.3	1 - 15 persons
16 - 25 คน	338	282	66	1.5	270	12.1	3	6.3	274	4.3	64	24.6	-	-	16 - 25 persons
26 - 30 คน	97	78	19	0.4	78	3.5	-	-	94	1.5	4	1.4	-	-	26 - 30 persons
31 - 50 คน	236	215	21	0.5	215	9.7	-	-	165	2.6	32	12.3	39	66.1	31 - 50 persons
51 - 200 คน	396	396	-	-	380	17.1	16	35.7	340	5.3	56	21.6	-	-	51 - 200 persons
มากกว่า 200 คน	78	78	-	-	78	3.5	-	-	62	1.0	4	1.4	13	21.6	More than 200 persons

หมายเหตุ : สถานประกอบการที่พักแรม 1 แห่ง อาจมีการดำเนินธุรกิจได้มากกว่า 1 ประเภท

Note : More than 1 characteristic can be done by an accommodation

ที่มา : การสำรวจที่พักแรม พ.ศ. 2563 สำนักงานสถิติแห่งชาติ กระทรวงดิจิทัลเพื่อเศรษฐกิจและสังคม

Source : The 2020 Accommodation survey, National Statistical Office, Ministry of Digital Economy and Society.

ตาราง 19 จำนวนและร้อยละของสถานประกอบการที่พักรวมที่ดำเนินการให้บริการประเภทต่าง ๆ จำแนกตามลักษณะการดำเนินการให้บริการ ขนาดของสถานประกอบการ และภาค (ต่อ)  
 TABLE 19 NUMBER AND PERCENTAGE OF ACCOMMODATION'S SERVICE ACTIVITIES BY OPERATED THE BUSINESS, SIZE OF ESTABLISHMENT AND REGION (Cont'd)

ภาค/ ขนาดของสถานประกอบการ	ประเภทธุรกิจที่มีอยู่ภายในสถานประกอบการ/ลักษณะการดำเนินการให้บริการ/Type of service activities/Operated the business																		Region/ Size of establishment
	บริการแท็กซี่/รถสิบล้อ/Taxi service/limousine						ตัดผม - เสริมสวย/Barber-saloon						สปา/Spa						
	ไม่มี/No		มี/Yes				ไม่มี/No		มี/Yes				ไม่มี/No		มี/Yes				
			ดำเนินการเอง		ดำเนินการโดยผู้อื่น				ดำเนินการเอง		ดำเนินการโดยผู้อื่น				ดำเนินการเอง		ดำเนินการโดยผู้อื่น		
			Operated manually		Operated by others				Operated manually		Operated by others				Operated manually		Operated by others		
จำนวน	ร้อยละ	จำนวน	ร้อยละ	จำนวน	ร้อยละ	จำนวน	ร้อยละ	จำนวน	ร้อยละ	จำนวน	ร้อยละ	จำนวน	ร้อยละ	จำนวน	ร้อยละ	จำนวน	ร้อยละ		
Number	%	Number	%	Number	%	Number	%	Number	%	Number	%	Number	%	Number	%	Number	%		
<b>ทั่วราชอาณาจักร</b>	<b>22,974</b>	<b>100.0</b>	<b>643</b>	<b>100.0</b>	<b>654</b>	<b>100.0</b>	<b>24,070</b>	<b>100.0</b>	<b>70</b>	<b>100.0</b>	<b>129</b>	<b>100.0</b>	<b>23,404</b>	<b>100.0</b>	<b>663</b>	<b>100.0</b>	<b>202</b>	<b>100.0</b>	<b>Whole Kingdom</b>
1 - 15 คน	20,549	89.5	155	24.2	275	42.0	20,892	86.8	46	65.9	41	31.3	20,835	89.0	129	19.5	15	7.2	1 - 15 persons
16 - 25 คน	835	3.6	152	23.7	121	18.5	1,052	4.4	2	2.9	54	41.7	994	4.3	11	1.6	104	51.3	16 - 25 persons
26 - 30 คน	259	1.1	27	4.1	15	2.3	300	1.3	-	-	1	0.9	251	1.1	28	4.3	21	10.6	26 - 30 persons
31 - 50 คน	524	2.3	126	19.7	37	5.7	685	2.9	-	-	3	2.1	572	2.5	95	14.4	20	10.0	31 - 50 persons
51 - 200 คน	701	3.1	149	23.3	142	21.8	993	4.1	-	-	-	-	699	3.0	281	42.5	13	6.4	51 - 200 persons
มากกว่า 200 คน	105	0.5	32	5.0	63	9.7	147	0.6	22	31.2	31	24.0	53	0.2	118	17.8	29	14.5	More than 200 persons
<b>กรุงเทพมหานคร</b>	<b>743</b>	<b>100.0</b>	<b>171</b>	<b>100.0</b>	<b>303</b>	<b>100.0</b>	<b>1,148</b>	<b>100.0</b>	<b>10</b>	<b>100.0</b>	<b>60</b>	<b>100.0</b>	<b>980</b>	<b>100.0</b>	<b>123</b>	<b>100.0</b>	<b>114</b>	<b>100.0</b>	<b>Bangkok</b>
1 - 15 คน	492	66.2	-	-	146	48.2	638	55.6	-	-	-	-	594	60.6	45	36.0	-	-	1 - 15 persons
16 - 25 คน	104	14.0	49	28.5	-	-	104	9.1	-	-	49	81.8	56	5.7	-	-	97	85.8	16 - 25 persons
26 - 30 คน	54	7.3	-	-	-	-	54	4.7	-	-	-	-	54	5.5	-	-	-	-	26 - 30 persons
31 - 50 คน	-	-	116	67.8	-	-	116	10.1	-	-	-	-	116	11.8	-	-	-	-	31 - 50 persons
51 - 200 คน	61	8.3	-	-	123	40.5	184	16.0	-	-	-	-	123	12.5	61	49.6	-	-	51 - 200 persons
มากกว่า 200 คน	32	4.3	6	3.7	34	11.2	51	4.5	10	100.0	11	18.2	38	3.9	18	14.4	16	14.2	More than 200 persons
<b>ปริมณฑล</b>	<b>327</b>	<b>100.0</b>	<b>10</b>	<b>100.0</b>	<b>4</b>	<b>100.0</b>	<b>341</b>	<b>100.0</b>	<b>-</b>	<b>-</b>	<b>-</b>	<b>-</b>	<b>326</b>	<b>100.0</b>	<b>14</b>	<b>100.0</b>	<b>1</b>	<b>100.0</b>	<b>Vicinity</b>
1 - 15 คน	257	78.5	-	-	-	-	257	75.4	-	-	-	-	253	77.6	4	28.6	-	-	1 - 15 persons
16 - 25 คน	37	11.4	-	-	2	40.0	39	11.4	-	-	-	-	39	12.0	-	-	-	-	16 - 25 persons
26 - 30 คน	3	0.9	3	31.6	-	-	6	1.8	-	-	-	-	6	1.8	-	-	-	-	26 - 30 persons
31 - 50 คน	12	3.7	-	-	-	-	12	3.5	-	-	-	-	12	3.7	-	-	-	-	31 - 50 persons
51 - 200 คน	14	4.3	6	57.9	2	36.0	21	6.2	-	-	-	-	14	4.3	7	50.0	-	-	51 - 200 persons
มากกว่า 200 คน	4	1.2	1	10.5	1	24.0	6	1.8	-	-	-	-	2	0.6	3	21.4	1	100.0	More than 200 persons
<b>กลาง</b>	<b>5,876</b>	<b>100.0</b>	<b>118</b>	<b>100.0</b>	<b>60</b>	<b>100.0</b>	<b>6,028</b>	<b>100.0</b>	<b>26</b>	<b>100.0</b>	<b>-</b>	<b>-</b>	<b>5,785</b>	<b>100.0</b>	<b>231</b>	<b>100.0</b>	<b>38</b>	<b>100.0</b>	<b>Central</b>
1 - 15 คน	5,134	87.4	40	33.8	16	27.0	5,169	85.8	21	81.0	-	-	5,169	89.4	8	3.4	13	34.7	1 - 15 persons
16 - 25 คน	278	4.7	6	5.1	15	24.0	297	4.9	2	7.6	-	-	299	5.2	-	-	-	-	16 - 25 persons
26 - 30 คน	77	1.3	-	-	3	5.4	80	1.3	-	-	-	-	70	1.2	10	4.4	-	-	26 - 30 persons
31 - 50 คน	178	3.0	-	-	10	16.9	188	3.1	-	-	-	-	92	1.6	87	37.8	9	23.6	31 - 50 persons
51 - 200 คน	186	3.2	69	58.6	12	20.1	267	4.4	-	-	-	-	152	2.6	102	44.4	13	33.8	51 - 200 persons
มากกว่า 200 คน	23	0.4	3	2.6	4	6.6	27	0.5	3	11.4	-	-	4	0.1	23	10.0	3	7.9	More than 200 persons



ตาราง 19 จำนวนและร้อยละของสถานประกอบการที่พักรวมที่ดำเนินการธุรกิจบริการประเภทต่าง ๆ จำแนกตามลักษณะการดำเนินการธุรกิจบริการ ขนาดของสถานประกอบการ และภาค (ต่อ)

TABLE 19 NUMBER AND PERCENTAGE OF ACCOMMODATION'S SERVICE ACTIVITIES BY OPERATED THE BUSINESS, SIZE OF ESTABLISHMENT AND REGION (Cont'd)

ภาค/ ขนาดของสถานประกอบการ	ประเภทธุรกิจที่มีอยู่ภายในสถานประกอบการ/ลักษณะการดำเนินการธุรกิจบริการ/Type of service activities/Operated the business																		Region/ Size of establishment
	บริการแท็กซี่/รถสิบล้อ/Taxi service/limousine						ตัดผม - เสริมสวย/Barber-saloon						สปา/Spa						
	ไม่มี/No		มี/Yes				ไม่มี/No		มี/Yes				ไม่มี/No		มี/Yes				
	จำนวน	ร้อยละ	ดำเนินการเอง		ดำเนินการโดยผู้อื่น		จำนวน	ร้อยละ	ดำเนินการเอง		ดำเนินการโดยผู้อื่น		จำนวน	ร้อยละ	ดำเนินการเอง		ดำเนินการโดยผู้อื่น		
Number	%	Number	%	Number	%	Number	%	Number	%	Number	%	Number	%	Number	%	Number	%		
<b>เหนือ</b>	<b>4,676</b>	<b>100.0</b>	<b>86</b>	<b>100.0</b>	<b>177</b>	<b>100.0</b>	<b>4,890</b>	<b>100.0</b>	-	-	<b>49</b>	<b>100.0</b>	<b>4,840</b>	<b>100.0</b>	<b>62</b>	<b>100.0</b>	<b>37</b>	<b>100.0</b>	<b>Northern</b>
1 - 15 คน	4,437	94.9	26	30.4	96	54.2	4,518	92.4	-	-	41	83.4	4,543	93.9	16	26.4	-	-	1 - 15 persons
16 - 25 คน	79	1.7	30	34.8	65	37.1	169	3.5	-	-	5	10.7	161	3.3	8	13.0	5	14.2	16 - 25 persons
26 - 30 คน	14	0.3	20	23.3	4	2.5	37	0.8	-	-	1	2.4	15	0.3	2	3.2	21	58.0	26 - 30 persons
31 - 50 คน	69	1.5	4	5.1	5	2.9	76	1.6	-	-	2	3.5	64	1.3	4	5.6	10	27.8	31 - 50 persons
51 - 200 คน	70	1.5	5	5.2	6	3.4	80	1.6	-	-	-	-	52	1.1	28	45.4	-	-	51 - 200 persons
มากกว่า 200 คน	9	0.2	1	1.2	-	-	10	0.2	-	-	-	-	6	0.1	4	6.4	-	-	More than 200 persons
<b>ตะวันออกเฉียงเหนือ</b>	<b>4,908</b>	<b>100.0</b>	<b>38</b>	<b>100.0</b>	<b>24</b>	<b>100.0</b>	<b>4,945</b>	<b>100.0</b>	<b>25</b>	<b>100.0</b>	-	-	<b>4,945</b>	<b>100.0</b>	<b>23</b>	<b>100.0</b>	<b>2</b>	<b>100.0</b>	<b>Northeastern</b>
1 - 15 คน	4,695	95.7	21	54.0	17	68.9	4,707	95.2	25	100.0	-	-	4,725	95.6	5	24.1	1	57.1	1 - 15 persons
16 - 25 คน	94	1.9	8	21.0	4	14.5	105	2.1	-	-	-	-	102	2.1	3	11.2	1	42.9	16 - 25 persons
26 - 30 คน	20	0.4	4	9.2	3	12.4	26	0.5	-	-	-	-	25	0.5	1	4.5	-	-	26 - 30 persons
31 - 50 คน	57	1.2	-	-	1	4.2	58	1.2	-	-	-	-	58	1.2	-	-	-	-	31 - 50 persons
51 - 200 คน	42	0.9	3	7.9	-	-	45	0.9	-	-	-	-	33	0.7	13	55.8	-	-	51 - 200 persons
มากกว่า 200 คน	1	0.0	3	7.9	-	-	4	0.1	-	-	-	-	3	0.1	1	4.5	-	-	More than 200 persons
<b>ใต้</b>	<b>6,442</b>	<b>100.0</b>	<b>220</b>	<b>100.0</b>	<b>86</b>	<b>100.0</b>	<b>6,718</b>	<b>100.0</b>	<b>9</b>	<b>100.0</b>	<b>21</b>	<b>100.0</b>	<b>6,528</b>	<b>100.0</b>	<b>210</b>	<b>100.0</b>	<b>10</b>	<b>100.0</b>	<b>Southern</b>
1 - 15 คน	5,534	85.9	69	31.4	-	-	5,603	83.4	-	-	-	-	5,552	85.0	51	24.4	-	-	1 - 15 persons
16 - 25 คน	243	3.8	59	27.0	36	42.0	338	5.0	-	-	-	-	338	5.2	-	-	-	-	16 - 25 persons
26 - 30 คน	93	1.4	-	-	5	5.3	97	1.4	-	-	-	-	82	1.3	15	7.2	-	-	26 - 30 persons
31 - 50 คน	209	3.2	6	2.7	21	24.5	235	3.5	-	-	1	4.7	230	3.5	5	2.2	1	10.0	31 - 50 persons
51 - 200 คน	329	5.1	68	30.8	-	-	396	5.9	-	-	-	-	326	5.0	70	33.3	-	-	51 - 200 persons
มากกว่า 200 คน	36	0.6	18	8.1	24	28.3	49	0.7	9	100.0	20	95.3	-	-	69	32.9	9	90.0	More than 200 persons

หมายเหตุ : สถานประกอบการที่พักรวม 1 แห่ง อาจมีการดำเนินการธุรกิจได้มากกว่า 1 ประเภท

Note : More than 1 characteristic can be done by an accommodation

ที่มา : การสำรวจที่พักแรม พ.ศ. 2563 สำนักงานสถิติแห่งชาติ กระทรวงดิจิทัลเพื่อเศรษฐกิจและสังคม

Source : The 2020 Accommodation survey, National Statistical Office, Ministry of Digital Economy and Society.

ตาราง 19 จำนวนและร้อยละของสถานประกอบการที่พักรวมที่ดำเนินธุรกิจบริการประเภทต่าง ๆ จำแนกตามลักษณะการดำเนินธุรกิจบริการ ขนาดของสถานประกอบการ และภาค (ต่อ)

TABLE 19 NUMBER AND PERCENTAGE OF ACCOMMODATION 'S SERVICE ACTIVITIES BY OPERATED THE BUSINESS, SIZE OF ESTABLISHMENT AND REGION (Cont'd)

ภาค/ ขนาดของสถานประกอบการ	ประเภทธุรกิจที่มีอยู่ภายในสถานประกอบการ/ลักษณะการดำเนินธุรกิจบริการ/Type of service activities/Operated the business												Region/ Size of establishment
	นวดแผนไทย/Massage						บริการนำเที่ยว/Tour services						
	ไม่มี/No	มี/Yes				ไม่มี/No	มี/Yes						
		ดำเนินการเอง Operated manually		ดำเนินการโดยผู้อื่น Operated by others			ดำเนินการเอง Operated manually		ดำเนินการโดยผู้อื่น Operated by others				
จำนวน Number	ร้อยละ %	ร้อยละ %	จำนวน Number	ร้อยละ %	จำนวน Number	ร้อยละ %	จำนวน Number	ร้อยละ %	จำนวน Number	ร้อยละ %	จำนวน Number	ร้อยละ %	
<b>ทั่วราชอาณาจักร</b>	<b>22,824</b>	<b>100.0</b>	<b>1,016</b>	<b>100.0</b>	<b>429</b>	<b>100.0</b>	<b>22,957</b>	<b>100.0</b>	<b>700</b>	<b>100.0</b>	<b>612</b>	<b>100.0</b>	<b>Whole Kingdom</b>
1 - 15 คน	20,461	89.7	354	34.8	165	38.4	20,281	88.3	484	69.1	214	35.0	1 - 15 persons
16 - 25 คน	892	3.9	38	3.7	178	41.5	932	4.1	74	10.6	102	16.7	16 - 25 persons
26 - 30 คน	257	1.1	37	3.7	7	1.6	205	0.9	62	8.8	34	5.6	26 - 30 persons
31 - 50 คน	437	1.9	230	22.7	21	4.9	603	2.6	48	6.8	38	6.1	31 - 50 persons
51 - 200 คน	695	3.0	272	26.8	26	6.1	813	3.5	13	1.9	167	27.4	51 - 200 persons
มากกว่า 200 คน	83	0.4	85	8.4	32	7.5	124	0.5	19	2.8	57	9.3	More than 200 persons
<b>กรุงเทพมหานคร</b>	<b>986</b>	<b>100.0</b>	<b>117</b>	<b>100.0</b>	<b>114</b>	<b>100.0</b>	<b>886</b>	<b>100.0</b>	<b>194</b>	<b>100.0</b>	<b>137</b>	<b>100.0</b>	<b>Bangkok</b>
1 - 15 คน	594	60.2	45	37.9	-	-	493	55.6	145	74.9	-	-	1 - 15 persons
16 - 25 คน	52	5.3	4	3.0	97	85.8	104	11.8	49	25.1	-	-	16 - 25 persons
26 - 30 คน	54	5.5	-	-	-	-	54	6.1	-	-	-	-	26 - 30 persons
31 - 50 คน	116	11.8	-	-	-	-	116	13.1	-	-	-	-	31 - 50 persons
51 - 200 คน	123	12.4	61	52.3	-	-	61	6.9	-	-	123	89.5	51 - 200 persons
มากกว่า 200 คน	48	4.9	8	6.8	16	14.2	58	6.5	-	-	14	10.5	More than 200 persons
<b>ปริมณฑล</b>	<b>314</b>	<b>100.0</b>	<b>24</b>	<b>100.0</b>	<b>3</b>	<b>100.0</b>	<b>321</b>	<b>100.0</b>	<b>10</b>	<b>100.0</b>	<b>10</b>	<b>100.0</b>	<b>Vicinity</b>
1 - 15 คน	253	80.5	4	17.0	-	-	245	76.2	7	70.0	6	54.1	1 - 15 persons
16 - 25 คน	39	12.4	-	-	-	-	37	11.6	-	-	2	16.4	16 - 25 persons
26 - 30 คน	6	1.9	-	-	-	-	6	1.9	-	-	-	-	26 - 30 persons
31 - 50 คน	8	2.4	5	19.2	-	-	12	3.7	-	-	-	-	31 - 50 persons
51 - 200 คน	5	1.6	13	55.3	3	100.0	15	4.7	3	30.0	3	29.5	51 - 200 persons
มากกว่า 200 คน	4	1.3	2	8.5	-	-	6	1.9	-	-	-	-	More than 200 persons
<b>กลาง</b>	<b>5,629</b>	<b>100.0</b>	<b>270</b>	<b>100.0</b>	<b>155</b>	<b>100.0</b>	<b>5,765</b>	<b>100.0</b>	<b>133</b>	<b>100.0</b>	<b>156</b>	<b>100.0</b>	<b>Central</b>
1 - 15 คน	5,085	90.3	8	3.0	97	62.7	5,024	87.2	51	38.5	115	73.5	1 - 15 persons
16 - 25 คน	273	4.9	1	0.4	25	15.8	283	4.9	8	5.7	8	5.1	16 - 25 persons
26 - 30 คน	61	1.1	16	6.0	3	2.1	37	0.6	40	30.4	3	1.9	26 - 30 persons
31 - 50 คน	57	1.0	122	45.1	9	5.8	151	2.6	31	23.2	6	3.8	31 - 50 persons
51 - 200 คน	145	2.6	105	38.9	17	11.1	245	4.2	1	0.8	21	13.7	51 - 200 persons
มากกว่า 200 คน	8	0.1	18	6.7	4	2.6	25	0.4	2	1.5	3	1.9	More than 200 persons

ตาราง 19 จำนวนและร้อยละของสถานประกอบการที่พักรวมที่ดำเนินธุรกิจบริการประเภทต่าง ๆ จำแนกตามลักษณะการดำเนินธุรกิจบริการ ขนาดของสถานประกอบการ และภาค (ต่อ)

TABLE 19 NUMBER AND PERCENTAGE OF ACCOMMODATION 'S SERVICE ACTIVITIES BY OPERATED THE BUSINESS, SIZE OF ESTABLISHMENT AND REGION (Cont'd)

ภาค/ ขนาดของสถานประกอบการ	ประเภทธุรกิจที่มีอยู่ภายในสถานประกอบการ/ลักษณะการดำเนินธุรกิจบริการ/Type of service activities/Operated the business												Region/ Size of establishment
	นวดแผนไทย/Massage						บริการนำเที่ยว/Tour services						
	ไม่มี/No	มี/Yes					ไม่มี/No	มี/Yes					
		ดำเนินการเอง		ดำเนินการโดยผู้อื่น				ดำเนินการเอง		ดำเนินการโดยผู้อื่น			
	จำนวน Number	ร้อยละ %	ร้อยละ %	จำนวน Number	ร้อยละ %	จำนวน Number	ร้อยละ %	จำนวน Number	ร้อยละ %	จำนวน Number	ร้อยละ %	จำนวน Number	
Operated manually													Operated by others
<b>เหนือ</b>	<b>4,788</b>	<b>100.0</b>	<b>107</b>	<b>100.0</b>	<b>44</b>	<b>100.0</b>	<b>4,709</b>	<b>100.0</b>	<b>103</b>	<b>100.0</b>	<b>127</b>	<b>100.0</b>	<b>Northern</b>
1 - 15 คน	4,474	93.5	66	61.2	20	44.2	4,435	94.2	85	82.7	39	30.6	1 - 15 persons
16 - 25 คน	154	3.2	13	11.6	7	16.2	132	2.8	4	3.5	39	30.5	16 - 25 persons
26 - 30 คน	29	0.6	5	4.8	3	7.7	13	0.3	-	-	25	19.4	26 - 30 persons
31 - 50 คน	62	1.3	6	5.1	10	22.9	63	1.4	5	5.0	10	7.5	31 - 50 persons
51 - 200 คน	63	1.3	14	12.6	4	9.0	56	1.2	9	8.8	15	12.0	51 - 200 persons
มากกว่า 200 คน	5	0.1	5	4.7	-	-	10	0.2	-	-	-	-	More than 200 persons
<b>ตะวันออกเฉียงเหนือ</b>	<b>4,871</b>	<b>100.0</b>	<b>46</b>	<b>100.0</b>	<b>53</b>	<b>100.0</b>	<b>4,929</b>	<b>100.0</b>	<b>5</b>	<b>100.0</b>	<b>36</b>	<b>100.0</b>	<b>Northeastern</b>
1 - 15 คน	4,684	96.2	6	12.1	42	79.8	4,703	95.4	4	78.6	25	69.3	1 - 15 persons
16 - 25 คน	91	1.9	9	20.6	5	8.9	96	1.9	-	-	9	25.2	16 - 25 persons
26 - 30 คน	25	0.5	1	2.2	-	-	26	0.5	-	-	-	-	26 - 30 persons
31 - 50 คน	46	0.9	11	24.8	1	1.9	58	1.2	-	-	-	-	31 - 50 persons
51 - 200 คน	26	0.5	18	38.2	2	3.8	43	0.9	-	-	2	5.5	51 - 200 persons
มากกว่า 200 คน	-	-	1	2.2	3	5.7	3	0.1	1	21.4	-	-	More than 200 persons
<b>ใต้</b>	<b>6,236</b>	<b>100.0</b>	<b>452</b>	<b>100.0</b>	<b>60</b>	<b>100.0</b>	<b>6,347</b>	<b>100.0</b>	<b>256</b>	<b>100.0</b>	<b>145</b>	<b>100.0</b>	<b>Southern</b>
1 - 15 คน	5,371	86.1	226	49.9	6	9.6	5,381	84.8	192	74.9	29	20.4	1 - 15 persons
16 - 25 คน	282	4.5	11	2.5	44	73.8	279	4.4	15	5.7	44	30.6	16 - 25 persons
26 - 30 คน	82	1.3	15	3.3	-	-	69	1.1	22	8.4	7	4.5	26 - 30 persons
31 - 50 คน	148	2.4	87	19.3	1	1.7	202	3.2	12	4.7	22	15.2	31 - 50 persons
51 - 200 คน	334	5.4	62	13.6	-	-	393	6.2	-	-	3	2.1	51 - 200 persons
มากกว่า 200 คน	18	0.3	51	11.3	9	15.0	22	0.4	16	6.3	40	27.3	More than 200 persons

หมายเหตุ : สถานประกอบการที่พักรวม 1 แห่ง อาจมีการดำเนินธุรกิจได้มากกว่า 1 ประเภท

Note : More than 1 characteristic can be done by an accommodation

ที่มา : การสำรวจที่พักแรม พ.ศ. 2563 สำนักงานสถิติแห่งชาติ กระทรวงดิจิทัลเพื่อเศรษฐกิจและสังคม

Source : The 2020 Accommodation survey, National Statistical Office, Ministry of Digital Economy and Society.

ตาราง 19 จำนวนและร้อยละของสถานประกอบการที่พักรแรมที่ดำเนินธุรกิจบริการประเภทต่าง ๆ จำแนกตามลักษณะการดำเนินธุรกิจบริการ ขนาดของสถานประกอบการ และภาค (ต่อ)

TABLE 19 NUMBER AND PERCENTAGE OF ACCOMMODATION 'S SERVICE ACTIVITIES BY OPERATED THE BUSINESS, SIZE OF ESTABLISHMENT AND REGION (Cont'd)

ภาค/ ขนาดของสถานประกอบการ	ประเภทธุรกิจที่มีอยู่ภายในสถานประกอบการ/ลักษณะการดำเนินธุรกิจบริการ/Type of service activities/Operated the business												Region/ Size of establishment
	ร้านขายของที่ระลึก/Souvenir shop						อื่น ๆ/Others						
	ไม่มี/No		มี/Yes				ไม่มี/No		มี/Yes				
			ดำเนินการเอง		ดำเนินการโดยผู้อื่น				ดำเนินการเอง		ดำเนินการโดยผู้อื่น		
จำนวน	ร้อยละ	จำนวน	ร้อยละ	จำนวน	ร้อยละ	จำนวน	ร้อยละ	จำนวน	ร้อยละ	จำนวน	ร้อยละ		
Number	%	Number	%	Number	%	Number	%	Number	%	Number	%		
<b>ทั่วราชอาณาจักร</b>	<b>23,068</b>	<b>100.0</b>	<b>960</b>	<b>100.0</b>	<b>241</b>	<b>100.0</b>	<b>24,143</b>	<b>100.0</b>	<b>121</b>	<b>100.0</b>	<b>5</b>	<b>100.0</b>	<b>Whole Kingdom</b>
1 - 15 คน	20,402	88.4	495	51.5	83	34.2	20,899	86.6	80	66.6	-	-	1 - 15 persons
16 - 25 คน	914	4.0	77	8.0	117	48.5	1,087	4.5	16	13.5	5	100.0	16 - 25 persons
26 - 30 คน	295	1.3	4	0.4	2	0.9	301	1.3	-	-	-	-	26 - 30 persons
31 - 50 คน	656	2.9	22	2.3	10	4.1	687	2.9	1	0.8	-	-	31 - 50 persons
51 - 200 คน	720	3.1	255	26.6	18	7.4	970	4.0	23	19.1	-	-	51 - 200 persons
มากกว่า 200 คน	80	0.4	108	11.3	12	5.0	200	0.8	-	-	-	-	More than 200 persons
<b>กรุงเทพมหานคร</b>	<b>852</b>	<b>100.0</b>	<b>268</b>	<b>100.0</b>	<b>97</b>	<b>100.0</b>	<b>1,217</b>	<b>100.0</b>	<b>-</b>	<b>-</b>	<b>-</b>	<b>-</b>	<b>Bangkok</b>
1 - 15 คน	449	52.7	190	70.7	-	-	638	52.4	-	-	-	-	1 - 15 persons
16 - 25 คน	56	6.5	-	-	97	100.0	153	12.6	-	-	-	-	16 - 25 persons
26 - 30 คน	54	6.3	-	-	-	-	54	4.4	-	-	-	-	26 - 30 persons
31 - 50 คน	116	13.6	-	-	-	-	116	9.5	-	-	-	-	31 - 50 persons
51 - 200 คน	123	14.4	61	22.9	-	-	184	15.1	-	-	-	-	51 - 200 persons
มากกว่า 200 คน	55	6.4	17	6.4	-	-	72	5.9	-	-	-	-	More than 200 persons
<b>ปริมณฑล</b>	<b>321</b>	<b>100.0</b>	<b>16</b>	<b>100.0</b>	<b>4</b>	<b>100.0</b>	<b>338</b>	<b>100.0</b>	<b>3</b>	<b>100.0</b>	<b>-</b>	<b>-</b>	<b>Vicinity</b>
1 - 15 คน	254	79.1	2	12.8	1	25.0	257	76.0	-	-	-	-	1 - 15 persons
16 - 25 คน	37	11.6	2	10.6	-	-	39	11.5	-	-	-	-	16 - 25 persons
26 - 30 คน	6	1.9	-	-	-	-	6	1.8	-	-	-	-	26 - 30 persons
31 - 50 คน	12	3.7	-	-	-	-	12	3.6	-	-	-	-	31 - 50 persons
51 - 200 คน	8	2.5	10	63.8	3	75.0	18	5.3	3	100.0	-	-	51 - 200 persons
มากกว่า 200 คน	4	1.2	2	12.8	-	-	6	1.8	-	-	-	-	More than 200 persons
<b>กลาง</b>	<b>5,757</b>	<b>100.0</b>	<b>245</b>	<b>100.0</b>	<b>52</b>	<b>100.0</b>	<b>5,995</b>	<b>100.0</b>	<b>54</b>	<b>100.0</b>	<b>5</b>	<b>100.0</b>	<b>Central</b>
1 - 15 คน	5,079	88.2	72	29.2	40	75.6	5,143	85.8	47	85.7	-	-	1 - 15 persons
16 - 25 คน	233	4.0	63	25.8	3	5.7	291	4.9	4	6.5	5	100.0	16 - 25 persons
26 - 30 คน	80	1.4	-	-	-	-	80	1.3	-	-	-	-	26 - 30 persons
31 - 50 คน	188	3.3	-	-	-	-	188	3.1	-	-	-	-	31 - 50 persons
51 - 200 คน	166	2.9	94	38.5	7	12.9	263	4.4	4	7.8	-	-	51 - 200 persons
มากกว่า 200 คน	11	0.2	16	6.5	3	5.7	30	0.5	-	-	-	-	More than 200 persons

ตาราง 19 จำนวนและร้อยละของสถานประกอบการที่พักรวมที่ดำเนินธุรกิจบริการประเภทต่าง ๆ จำแนกตามลักษณะการดำเนินธุรกิจบริการ ขนาดของสถานประกอบการ และภาค (ต่อ)

TABLE 19 NUMBER AND PERCENTAGE OF ACCOMMODATION 'S SERVICE ACTIVITIES BY OPERATED THE BUSINESS, SIZE OF ESTABLISHMENT AND REGION (Cont'd)

ภาค/ ขนาดของสถานประกอบการ	ประเภทธุรกิจที่มีอยู่ภายในสถานประกอบการ/ลักษณะการดำเนินธุรกิจบริการ/Type of service activities/Operated the business												Region/ Size of establishment
	ร้านขายของที่ระลึก/Souvenir shop						อื่น ๆ/Others						
	ไม่มี/No		มี/Yes				ไม่มี/No		มี/Yes				
			ดำเนินการเอง Operated manually		ดำเนินการโดยผู้อื่น Operated by others				ดำเนินการเอง Operated manually		ดำเนินการโดยผู้อื่น Operated by others		
จำนวน Number	ร้อยละ %	จำนวน Number	ร้อยละ %	จำนวน Number	ร้อยละ %	จำนวน Number	ร้อยละ %	จำนวน Number	ร้อยละ %	จำนวน Number	ร้อยละ %		
<b>เหนือ</b>	<b>4,755</b>	<b>100.0</b>	<b>147</b>	<b>100.0</b>	<b>37</b>	<b>100.0</b>	<b>4,905</b>	<b>100.0</b>	<b>34</b>	<b>100.0</b>	-	-	<b>Northern</b>
1 - 15 คน	4,440	93.4	100	67.7	19	50.9	4,542	92.6	17	50.0	-	-	1 - 15 persons
16 - 25 คน	157	3.3	11	7.4	6	16.8	169	3.5	5	13.7	-	-	16 - 25 persons
26 - 30 คน	35	0.7	2	1.5	1	3.1	38	0.8	-	-	-	-	26 - 30 persons
31 - 50 คน	65	1.4	6	4.3	7	18.4	78	1.6	-	-	-	-	31 - 50 persons
51 - 200 คน	53	1.1	23	15.8	4	10.8	68	1.4	12	36.4	-	-	51 - 200 persons
มากกว่า 200 คน	5	0.1	5	3.4	-	-	10	0.2	-	-	-	-	More than 200 persons
<b>ตะวันออกเฉียงเหนือ</b>	<b>4,878</b>	<b>100.0</b>	<b>54</b>	<b>100.0</b>	<b>38</b>	<b>100.0</b>	<b>4,959</b>	<b>100.0</b>	<b>11</b>	<b>100.0</b>	-	-	<b>Northeastern</b>
1 - 15 คน	4,678	95.9	34	63.8	20	52.0	4,731	95.4	1	9.0	-	-	1 - 15 persons
16 - 25 คน	94	1.9	1	1.9	10	27.0	97	2.0	8	73.0	-	-	16 - 25 persons
26 - 30 คน	25	0.5	-	-	1	2.6	26	0.5	-	-	-	-	26 - 30 persons
31 - 50 คน	51	1.1	4	7.4	3	7.9	57	1.2	1	9.0	-	-	31 - 50 persons
51 - 200 คน	27	0.5	15	27.0	4	10.5	44	0.9	1	9.0	-	-	51 - 200 persons
มากกว่า 200 คน	4	0.1	-	-	-	-	4	0.1	-	-	-	-	More than 200 persons
<b>ใต้</b>	<b>6,506</b>	<b>100.0</b>	<b>230</b>	<b>100.0</b>	<b>12</b>	<b>100.0</b>	<b>6,729</b>	<b>100.0</b>	<b>19</b>	<b>100.0</b>	-	-	<b>Southern</b>
1 - 15 คน	5,502	84.6	98	42.5	3	27.0	5,587	83.0	16	86.5	-	-	1 - 15 persons
16 - 25 คน	338	5.2	-	-	-	-	338	5.0	-	-	-	-	16 - 25 persons
26 - 30 คน	96	1.5	2	0.7	-	-	97	1.4	-	-	-	-	26 - 30 persons
31 - 50 คน	224	3.5	12	5.0	-	-	236	3.5	-	-	-	-	31 - 50 persons
51 - 200 คน	345	5.3	52	22.4	-	-	394	5.9	3	13.5	-	-	51 - 200 persons
มากกว่า 200 คน	1	-	68	29.5	9	73.0	78	1.2	-	-	-	-	More than 200 persons

หมายเหตุ : สถานประกอบการที่พักรวม 1 แห่ง อาจมีการดำเนินธุรกิจได้มากกว่า 1 ประเภท

Note : More than 1 characteristic can be done by an accommodation

ที่มา : การสำรวจที่พักแรม พ.ศ. 2561 สำนักงานสถิติแห่งชาติ กระทรวงดิจิทัลเพื่อเศรษฐกิจและสังคม

Source : The 2018 Accommodation survey, National Statistical Office, Ministry of Digital Economy and Society.

ตาราง 20 จำนวนผู้ใช้บริการเฉลี่ยต่อวัน และสัดส่วน(%) ของผู้มาใช้บริการในแต่ละประเภทธุรกิจ จำแนกตามผู้ใช้บริการ ขนาดของสถานประกอบการ และภาค  
TABLE20 AVERAGE GUEST PER DAY AND PERCENTAGE BY TYPE OF GUEST, SIZE OF ESTABLISHMENT AND REGION

ภาค/ ขนาดของสถานประกอบการ	จำนวนผู้ใช้บริการเฉลี่ยต่อวันและสัดส่วน / Average guest per day and percentage														Region/ Size of establishment	
	ภัตตาคาร/ห้องอาหาร/Restaurant					สถานบันเทิง/Entertainment					บริการแท็กซี่/รถลีมูซีน/Taxi / Limousine					
	รวม Total	ชาวไทย Thai		ชาวต่างชาติ Foreigner		รวม Total	ชาวไทย Thai		ชาวต่างชาติ Foreigner		รวม Total	ชาวไทย Thai		ชาวต่างชาติ Foreigner		
		จำนวน Number	ร้อยละ %	จำนวน Number	ร้อยละ %		จำนวน Number	ร้อยละ %	จำนวน Number	ร้อยละ %		จำนวน Number	ร้อยละ %	จำนวน Number		ร้อยละ %
<b>ทั่วราชอาณาจักร</b>	<b>462,683</b>	<b>193,602</b>	<b>41.8</b>	<b>269,081</b>	<b>58.2</b>	<b>48,218</b>	<b>27,604</b>	<b>57.3</b>	<b>20,614</b>	<b>42.8</b>	<b>18,250</b>	<b>4,664</b>	<b>25.6</b>	<b>13,586</b>	<b>74.4</b>	<b>Whole Kingdom</b>
1 - 15 คน	96,209	47,009	48.9	49,201	51.1	11,339	7,955	70.2	3,384	29.8	3,015	788	26.2	2,227	73.9	1 - 15 persons
16 - 25 คน	35,503	21,375	60.2	14,128	39.8	5,950	3,208	53.9	2,742	46.1	4,448	2,887	64.9	1,561	35.1	16 - 25 persons
26 - 30 คน	8,463	5,595	66.1	2,867	33.9	539	302	56.0	238	44.1	96	40	42.0	55	58.0	26 - 30 persons
31 - 50 คน	66,643	21,214	31.8	45,429	68.2	5,751	3,063	53.3	2,688	46.7	4,791	80	1.7	4,710	98.3	31 - 50 persons
51 - 200 คน	191,108	73,553	38.5	117,555	61.5	17,891	10,746	60.1	7,145	39.9	2,303	291	12.7	2,011	87.4	51 - 200 persons
มากกว่า 200 คน	64,756	24,856	38.4	39,900	61.6	6,748	2,330	34.5	4,418	65.5	3,598	577	16.0	3,021	84.0	More than 200 persons
<b>กรุงเทพมหานคร</b>	<b>211,235</b>	<b>65,755</b>	<b>31.1</b>	<b>145,481</b>	<b>68.9</b>	<b>18,393</b>	<b>7,655</b>	<b>41.6</b>	<b>10,738</b>	<b>58.4</b>	<b>7,105</b>	<b>1,947</b>	<b>27.4</b>	<b>5,158</b>	<b>72.6</b>	<b>Bangkok</b>
1 - 15 คน	5,920	3,188	53.9	2,732	46.2	2,225	2,225	100.0	-	-	-	-	-	-	-	1 - 15 persons
16 - 25 คน	7,538	5,252	69.7	2,286	30.3	2,920	2,044	70.0	876	30.0	2,433	1,947	80.0	487	20.0	16 - 25 persons
26 - 30 คน	-	-	-	-	-	-	-	-	-	-	-	-	-	-	-	26 - 30 persons
31 - 50 คน	34,800	-	-	34,800	100.0	-	-	-	-	-	4,640	-	-	4,640	100.0	31 - 50 persons
51 - 200 คน	125,733	40,787	32.4	84,947	67.6	7,360	1,595	21.7	5,765	78.3	-	-	-	-	-	51 - 200 persons
มากกว่า 200 คน	37,244	16,528	44.4	20,716	55.6	5,888	1,792	30.4	4,096	69.6	32	-	-	32	100.0	More than 200 persons
<b>ปริมณฑล</b>	<b>5,704</b>	<b>4,034</b>	<b>70.7</b>	<b>1,670</b>	<b>29.3</b>	<b>770</b>	<b>467</b>	<b>60.7</b>	<b>303</b>	<b>39.3</b>	<b>58</b>	<b>39</b>	<b>67.2</b>	<b>19</b>	<b>32.8</b>	<b>Vicinity</b>
1 - 15 คน	482	358	74.2	124	25.8	202	120	59.5	82	40.5	-	-	-	-	-	1 - 15 persons
16 - 25 คน	1,632	1,231	75.4	401	24.6	240	144	60.0	96	40.0	-	-	-	-	-	16 - 25 persons
26 - 30 คน	170	117	68.7	53	31.3	60	33	54.5	27	45.5	30	29	98.0	1	2.0	26 - 30 persons
31 - 50 คน	740	468	63.2	272	36.8	-	-	-	-	-	-	-	-	-	-	31 - 50 persons
51 - 200 คน	1,551	1,195	77.1	356	22.9	228	150	65.9	78	34.1	23	10	41.3	14	58.7	51 - 200 persons
มากกว่า 200 คน	1,130	666	58.9	464	41.1	40	20	50.0	20	50.0	5	-	-	5	100.0	More than 200 persons
<b>กลาง</b>	<b>80,398</b>	<b>47,247</b>	<b>58.8</b>	<b>33,151</b>	<b>41.2</b>	<b>12,518</b>	<b>9,107</b>	<b>72.8</b>	<b>3,411</b>	<b>27.2</b>	<b>1,079</b>	<b>491</b>	<b>45.5</b>	<b>588</b>	<b>54.5</b>	<b>Central</b>
1 - 15 คน	32,678	15,022	46.0	17,657	54.0	3,812	3,709	97.3	103	2.7	545	307	56.4	238	43.7	1 - 15 persons
16 - 25 คน	7,223	4,743	65.7	2,480	34.3	353	328	92.8	26	7.2	60	57	95.0	3	5.0	16 - 25 persons
26 - 30 คน	3,414	1,558	45.6	1,856	54.4	60	59	99.0	1	1.0	-	-	-	-	-	26 - 30 persons
31 - 50 คน	15,094	10,805	71.6	4,289	28.4	3,983	2,079	52.2	1,904	47.8	-	-	-	-	-	31 - 50 persons
51 - 200 คน	14,197	10,420	73.4	3,777	26.6	3,665	2,552	69.7	1,112	30.4	278	10	3.6	268	96.4	51 - 200 persons
มากกว่า 200 คน	7,792	4,700	60.3	3,092	39.7	645	379	58.7	266	41.3	196	117	59.6	79	40.4	More than 200 persons

ตาราง 20 จำนวนผู้ใช้บริการเฉลี่ยต่อวัน และสัดส่วน(%) ของผู้มาใช้บริการในแต่ละประเภทธุรกิจ จำนวนตามผู้ใช้บริการ ขนาดของสถานประกอบการ และภาค (ต่อ)

TABLE 20 AVERAGE GUEST PER DAY AND PERCENTAGE BY TYPE OF GUEST, SIZE OF ESTABLISHMENT AND REGION (Cont'd)

ภาค/ ขนาดของสถานประกอบการ	จำนวนผู้ใช้บริการเฉลี่ยต่อวันและสัดส่วน / Average guest per day and percentage														Region/ Size of establishment	
	ภัตตาคาร/ห้องอาหาร/Restaurant					สถานบันเทิง/Entertainment					บริการแท็กซี่/ รถลีมูซีน /Taxi / Limousine					
	รวม Total	ชาวไทย Thai		ชาวต่างชาติ Foreigner		รวม Total	ชาวไทย Thai		ชาวต่างชาติ Foreigner		รวม Total	ชาวไทย Thai		ชาวต่างชาติ Foreigner		
		จำนวน Number	ร้อยละ %	จำนวน Number	ร้อยละ %		จำนวน Number	ร้อยละ %	จำนวน Number	ร้อยละ %		จำนวน Number	ร้อยละ %	จำนวน Number		ร้อยละ %
<b>เหนือ</b>	<b>34,359</b>	<b>19,642</b>	<b>57.2</b>	<b>14,717</b>	<b>42.8</b>	<b>4,127</b>	<b>2,360</b>	<b>57.2</b>	<b>1,767</b>	<b>42.8</b>	<b>2,547</b>	<b>1,185</b>	<b>46.5</b>	<b>1,362</b>	<b>53.5</b>	<b>Northern</b>
1 - 15 คน	14,588	9,468	64.9	5,120	35.1	2,400	1,064	44.3	1,336	55.7	1,016	293	28.8	724	71.2	1 - 15 persons
16 - 25 คน	6,816	3,871	56.8	2,945	43.2	278	156	55.9	123	44.1	1,223	760	62.1	463	37.9	16 - 25 persons
26 - 30 คน	952	593	62.3	359	37.7	174	60	34.5	114	65.5	62	11	17.3	51	82.7	26 - 30 persons
31 - 50 คน	4,345	2,098	48.3	2,246	51.7	355	228	64.1	128	35.9	131	68	52.5	62	47.6	31 - 50 persons
51 - 200 คน	6,426	3,139	48.9	3,287	51.2	920	853	92.8	67	7.2	67	15	21.6	53	78.4	51 - 200 persons
มากกว่า 200 คน	1,233	472	38.3	761	61.7	-	-	-	-	-	48	38	80.0	10	20.0	More than 200 persons
<b>ตะวันออกเฉียงเหนือ</b>	<b>25,490</b>	<b>21,663</b>	<b>85.0</b>	<b>3,827</b>	<b>15.0</b>	<b>1,757</b>	<b>1,627</b>	<b>92.6</b>	<b>130</b>	<b>7.4</b>	<b>547</b>	<b>329</b>	<b>60.1</b>	<b>218</b>	<b>39.9</b>	<b>Northeastern</b>
1 - 15 คน	9,799	8,292	84.6	1,507	15.4	123	67	54.3	56	45.7	105	94	89.3	11	10.7	1 - 15 persons
16 - 25 คน	3,654	3,160	86.5	494	13.5	528	517	97.8	12	2.2	108	105	97.5	3	2.5	16 - 25 persons
26 - 30 คน	1,205	1,171	97.2	34	2.8	140	139	99.3	1	0.7	4	-	-	4	100.0	26 - 30 persons
31 - 50 คน	4,043	3,798	94.0	244	6.0	555	528	95.2	27	4.8	-	-	-	-	-	31 - 50 persons
51 - 200 คน	6,002	4,580	76.3	1,422	23.7	410	376	91.6	34	8.4	30	10	33.3	20	66.7	51 - 200 persons
มากกว่า 200 คน	788	662	84.1	126	15.9	-	-	-	-	-	300	120	40.0	180	60.0	More than 200 persons
<b>ใต้</b>	<b>105,497</b>	<b>35,262</b>	<b>33.4</b>	<b>70,235</b>	<b>66.6</b>	<b>10,654</b>	<b>6,389</b>	<b>60.0</b>	<b>4,265</b>	<b>40.0</b>	<b>6,915</b>	<b>674</b>	<b>9.7</b>	<b>6,241</b>	<b>90.3</b>	<b>Southern</b>
1 - 15 คน	32,742	10,681	32.6	22,061	67.4	2,577	770	29.9	1,807	70.1	1,349	95	7.1	1,254	93.0	1 - 15 persons
16 - 25 คน	8,641	3,119	36.1	5,522	63.9	1,630	20	1.2	1,610	98.8	623	18	2.9	605	97.1	16 - 25 persons
26 - 30 คน	2,723	2,157	79.2	566	20.8	105	11	10.0	95	90.0	-	-	-	-	-	26 - 30 persons
31 - 50 คน	7,622	4,044	53.1	3,578	46.9	858	228	26.6	630	73.4	20	12	59.0	8	41.0	31 - 50 persons
51 - 200 คน	37,200	13,433	36.1	23,767	63.9	5,309	5,220	98.3	89	1.7	1,905	247	13.0	1,658	87.0	51 - 200 persons
มากกว่า 200 คน	16,570	1,828	11.0	14,741	89.0	175	140	80.0	35	20.0	3,018	302	10.0	2,716	90.0	More than 200 persons

ที่มา : การสำรวจที่พักแรม พ.ศ. 2563 สำนักงานสถิติแห่งชาติ กระทรวงดิจิทัลเพื่อเศรษฐกิจและสังคม

Source : The 2020 Accommodation survey, National Statistical Office, Ministry of Digital Economy and Society.

ตาราง 20 จำนวนผู้ใช้บริการเฉลี่ยต่อวัน และสัดส่วน(%) ของผู้มาใช้บริการในแต่ละประเภทธุรกิจ จำแนกตามผู้ใช้บริการ ขนาดของสถานประกอบการ และภาค (ต่อ)

TABLE 20 AVERAGE GUEST PER DAY AND PERCENTAGE BY TYPE OF GUEST, SIZE OF ESTABLISHMENT AND REGION (Cont'd)

ภาค/ ขนาดของสถานประกอบการ	จำนวนผู้ใช้บริการเฉลี่ยต่อวันและสัดส่วน / Average guest per day and percentage														Region/ Size of establishment	
	ตัดผม - เสริมสวย/Barber-saloon						สปา/Spa				นวดแผนไทย/Massage					
	ชาวไทย Thai		ชาวต่างชาติ Foreigner		รวม Total	ชาวไทย Thai	ชาวต่างชาติ Foreigner		รวม Total	ชาวไทย Thai		ชาวต่างชาติ Foreigner				
	จำนวน Number	ร้อยละ %	จำนวน Number	ร้อยละ %			จำนวน Number	ร้อยละ %		จำนวน Number	ร้อยละ %					
<b>ทั่วราชอาณาจักร</b>	<b>2,538</b>	<b>942</b>	<b>37.1</b>	<b>1,595</b>	<b>62.9</b>	<b>11,341</b>	<b>3,519</b>	<b>31.0</b>	<b>7,823</b>	<b>69.0</b>	<b>19,497</b>	<b>5,094</b>	<b>26.1</b>	<b>14,403</b>	<b>73.9</b>	<b>Whole Kingdom</b>
1 - 15 คน	255	250	97.9	5	2.1	875	552	63.0	324	37.0	4,994	917	18.4	4,077	81.6	1 - 15 persons
16 - 25 คน	18	18	100.0	-	-	115	48	41.8	67	58.2	5,175	281	5.4	4,895	94.6	16 - 25 persons
26 - 30 คน	-	-	-	-	-	243	109	45.1	133	54.9	684	285	41.7	399	58.4	26 - 30 persons
31 - 50 คน	-	-	-	-	-	2,057	964	46.9	1,093	53.1	3,543	1,292	36.5	2,250	63.5	31 - 50 persons
51 - 200 คน	-	-	-	-	-	5,287	776	14.7	4,511	85.3	2,319	1,240	53.5	1,079	46.5	51 - 200 persons
มากกว่า 200 คน	2,264	674	29.8	1,590	70.2	2,764	1,069	38.7	1,695	61.3	2,782	1,079	38.8	1,703	61.2	More than 200 persons
<b>กรุงเทพมหานคร</b>	<b>2,144</b>	<b>674</b>	<b>31.5</b>	<b>1,470</b>	<b>68.6</b>	<b>1,585</b>	<b>634</b>	<b>40.0</b>	<b>950</b>	<b>60.0</b>	<b>1,055</b>	<b>404</b>	<b>38.3</b>	<b>651</b>	<b>61.7</b>	<b>Bangkok</b>
1 - 15 คน	-	-	-	-	-	178	178	100.0	-	-	89	89	100.0	-	-	1 - 15 persons
16 - 25 คน	-	-	-	-	-	-	-	-	-	-	35	-	-	35	100.0	16 - 25 persons
26 - 30 คน	-	-	-	-	-	-	-	-	-	-	-	-	-	-	-	26 - 30 persons
31 - 50 คน	-	-	-	-	-	-	-	-	-	-	-	-	-	-	-	31 - 50 persons
51 - 200 คน	-	-	-	-	-	613	184	30.0	429	70.0	123	61	50.0	61	50.0	51 - 200 persons
มากกว่า 200 คน	2,144	674	31.5	1,470	68.6	793	272	34.3	521	65.7	808	253	31.3	555	68.7	More than 200 persons
<b>ปริมณฑล</b>	<b>-</b>	<b>-</b>	<b>-</b>	<b>-</b>	<b>-</b>	<b>206</b>	<b>107</b>	<b>51.9</b>	<b>99</b>	<b>48.1</b>	<b>228</b>	<b>119</b>	<b>51.2</b>	<b>109</b>	<b>47.8</b>	<b>Vicinity</b>
1 - 15 คน	-	-	-	-	-	88	44	50.0	44	50.0	112	62	55.0	50	45.0	1 - 15 persons
16 - 25 คน	-	-	-	-	-	-	-	-	-	-	-	-	-	-	-	16 - 25 persons
26 - 30 คน	-	-	-	-	-	-	-	-	-	-	-	-	-	-	-	26 - 30 persons
31 - 50 คน	-	-	-	-	-	-	-	-	-	-	17	0	0.5	16	99.5	31 - 50 persons
51 - 200 คน	-	-	-	-	-	40	21	52.0	19	48.0	72	49	67.4	23	32.6	51 - 200 persons
มากกว่า 200 คน	-	-	-	-	-	78	42	53.9	36	46.2	27	8	29.6	19	70.4	More than 200 persons
<b>กลาง</b>	<b>197</b>	<b>166</b>	<b>84.3</b>	<b>31</b>	<b>15.7</b>	<b>3,292</b>	<b>1,840</b>	<b>55.9</b>	<b>1,452</b>	<b>44.1</b>	<b>4,879</b>	<b>2,216</b>	<b>45.4</b>	<b>2,663</b>	<b>54.6</b>	<b>Central</b>
1 - 15 คน	149	147	99.0	1	1.0	16	8	50.0	8	50.0	102	19	18.8	83	81.2	1 - 15 persons
16 - 25 คน	18	18	100.0	-	-	-	-	-	-	-	10	-	-	10	100.0	16 - 25 persons
26 - 30 คน	-	-	-	-	-	51	26	50.0	26	50.0	171	26	15.0	146	85.0	26 - 30 persons
31 - 50 คน	-	-	-	-	-	1,842	875	47.5	968	52.5	2,819	1,143	40.6	1,676	59.4	31 - 50 persons
51 - 200 คน	-	-	-	-	-	644	389	60.4	255	39.6	769	524	68.1	245	31.9	51 - 200 persons
มากกว่า 200 คน	30	-	-	30	100.0	738	542	73.5	196	26.5	1,007	504	50.1	503	49.9	More than 200 persons



ตาราง 20 จำนวนผู้ให้บริการเฉลี่ยต่อวัน และสัดส่วน(%) ของผู้มาใช้บริการในแต่ละประเภทธุรกิจ จำแนกตามผู้ให้บริการ ขนาดของสถานประกอบการ และภาค (ต่อ)

TABLE 20 AVERAGE GUEST PER DAY AND PERCENTAGE BY TYPE OF GUEST, SIZE OF ESTABLISHMENT AND REGION (Cont'd)

ภาค/ ขนาดของสถานประกอบการ	จำนวนผู้ให้บริการเฉลี่ยต่อวันและสัดส่วน / Average guest per day and percentage																Region/ Size of establishment		
	ตัดผม - เสริมสวย/Barber-saloon						สปา/Spa				นวดแผนไทย/Massage								
	รวม Total		ชาวไทย Thai		ชาวต่างชาติ Foreigner		รวม Total		ชาวไทย Thai		ชาวต่างชาติ Foreigner		รวม Total		ชาวไทย Thai			ชาวต่างชาติ Foreigner	
	จำนวน Number	ร้อยละ %	จำนวน Number	ร้อยละ %	จำนวน Number	ร้อยละ %	จำนวน Number	ร้อยละ %	จำนวน Number	ร้อยละ %	จำนวน Number	ร้อยละ %	จำนวน Number	ร้อยละ %	จำนวน Number	ร้อยละ %			
เหนือ	-	-	-	-	-	1,381	371	26.9	1,010	73.1	2,357	1,098	46.6	1,259	53.4	Northern			
1 - 15 คน	-	-	-	-	-	306	155	50.5	152	49.5	1,267	559	44.2	707	55.8	1 - 15 persons			
16 - 25 คน	-	-	-	-	-	103	37	35.9	66	64.1	271	127	46.9	144	53.1	16 - 25 persons			
26 - 30 คน	-	-	-	-	-	31	20	62.7	12	37.3	193	131	68.1	62	31.9	26 - 30 persons			
31 - 50 คน	-	-	-	-	-	35	18	50.0	18	50.0	44	20	44.3	25	55.7	31 - 50 persons			
51 - 200 คน	-	-	-	-	-	854	142	16.7	711	83.3	276	149	54.3	126	45.8	51 - 200 persons			
มากกว่า 200 คน	-	-	-	-	-	52	-	-	52	100.0	308	112	36.4	196	63.6	More than 200 persons			
ตะวันออกเฉียงเหนือ	107	103	96.3	4	3.7	326	272	83.4	54	16.6	506	440	87.0	66	13.0	Northeastern			
1 - 15 คน	107	103	96.4	4	3.6	174	129	74.0	45	26.0	72	71	98.2	1	1.8	1 - 15 persons			
16 - 25 คน	-	-	-	-	-	13	11	90.0	1	10.0	173	154	88.9	19	11.2	16 - 25 persons			
26 - 30 คน	-	-	-	-	-	10	4	40.0	6	60.0	20	8	40.0	12	60.0	26 - 30 persons			
31 - 50 คน	-	-	-	-	-	-	-	-	-	-	62	42	67.7	20	32.3	31 - 50 persons			
51 - 200 คน	-	-	-	-	-	40	40	100.0	-	-	89	78	87.4	11	12.6	51 - 200 persons			
มากกว่า 200 คน	-	-	-	-	-	90	88	98.0	2	2.0	90	88	98.0	2	2.0	More than 200 persons			
ใต้	90	-	-	90	100.0	4,552	295	6.5	4,257	93.5	10,473	817	7.8	9,656	92.2	Southern			
1 - 15 คน	-	-	-	-	-	113	38	33.9	75	66.1	3,352	118	3.5	3,235	96.5	1 - 15 persons			
16 - 25 คน	-	-	-	-	-	-	-	-	-	-	4,687	-	-	4,687	100.0	16 - 25 persons			
26 - 30 คน	-	-	-	-	-	150	60	40.0	90	60.0	300	120	40.0	180	60.0	26 - 30 persons			
31 - 50 คน	-	-	-	-	-	180	72	40.0	108	60.0	601	87	14.5	514	85.5	31 - 50 persons			
51 - 200 คน	-	-	-	-	-	3,096	-	-	3,096	100.0	991	380	38.3	612	61.7	51 - 200 persons			
มากกว่า 200 คน	90	-	-	90	100.0	1,013	125	12.3	888	87.7	542	113	20.8	429	79.2	More than 200 persons			

ที่มา : การสำรวจที่พักแรม พ.ศ. 2563 สำนักงานสถิติแห่งชาติ กระทรวงดิจิทัลเพื่อเศรษฐกิจและสังคม

Source : The 2020 Accommodation survey, National Statistical Office, Ministry of Digital Economy and Society.

ตาราง 20 จำนวนผู้ให้บริการเฉลี่ยต่อวัน และสัดส่วน(%) ของผู้มาใช้บริการในแต่ละประเภทธุรกิจ จำแนกตามผู้ให้บริการ ขนาดของสถานประกอบการ และภาค (ต่อ)

TABLE 20 AVERAGE GUEST PER DAY AND PERCENTAGE BY TYPE OF GUEST, SIZE OF ESTABLISHMENT AND REGION (Cont'd)

ภาค/ ขนาดของสถานประกอบการ	จำนวนผู้ให้บริการเฉลี่ยต่อวันและสัดส่วน / Average guest per day and percentage														Region/ Size of establishment	
	บริการนำเที่ยว/Tour services					ร้านขายของที่ระลึก/Souvenir shop					อื่น ๆ/Others					
	รวม Total	ชาวไทย Thai		ชาวต่างชาติ Foreigner		รวม Total	ชาวไทย Thai		ชาวต่างชาติ Foreigner		รวม Total	ชาวไทย Thai		ชาวต่างชาติ Foreigner		
		จำนวน Number	ร้อยละ %	จำนวน Number	ร้อยละ %		จำนวน Number	ร้อยละ %	จำนวน Number	ร้อยละ %		จำนวน Number	ร้อยละ %	จำนวน Number		ร้อยละ %
<b>ทั่วราชอาณาจักร</b>	<b>20,793</b>	<b>7,336</b>	<b>35.3</b>	<b>13,456</b>	<b>64.7</b>	<b>13,574</b>	<b>5,689</b>	<b>41.9</b>	<b>7,885</b>	<b>58.1</b>	<b>2,986</b>	<b>1,939</b>	<b>64.9</b>	<b>1,047</b>	<b>35.1</b>	<b>Whole Kingdom</b>
1 - 15 คน	10,335	2,162	20.9	8,173	79.1	5,106	2,639	51.7	2,467	48.3	1,772	785	44.3	988	55.7	1 - 15 persons
16 - 25 คน	5,892	2,975	50.5	2,917	49.5	1,208	511	42.3	697	57.7	205	177	86.6	28	13.4	16 - 25 persons
26 - 30 คน	2,082	993	47.7	1,088	52.3	32	23	73.7	8	26.4	-	-	-	-	-	26 - 30 persons
31 - 50 คน	1,437	767	53.3	671	46.7	523	242	46.3	281	53.7	33	29	88.0	4	12.0	31 - 50 persons
51 - 200 คน	410	200	48.8	210	51.2	3,601	1,872	52.0	1,729	48.0	975	947	97.2	28	2.9	51 - 200 persons
มากกว่า 200 คน	638	240	37.7	398	62.4	3,105	401	12.9	2,704	87.1	-	-	-	-	-	More than 200 persons
<b>กรุงเทพมหานคร</b>	<b>5,882</b>	<b>2,433</b>	<b>41.4</b>	<b>3,448</b>	<b>58.6</b>	<b>3,748</b>	<b>370</b>	<b>9.9</b>	<b>3,378</b>	<b>90.1</b>	-	-	-	-	-	<b>Bangkok</b>
1 - 15 คน	1,015	-	-	1,015	100.0	468	178	38.0	290	62.0	-	-	-	-	-	1 - 15 persons
16 - 25 คน	4,867	2,433	50.0	2,433	50.0	-	-	-	-	-	-	-	-	-	-	16 - 25 persons
26 - 30 คน	-	-	-	-	-	-	-	-	-	-	-	-	-	-	-	26 - 30 persons
31 - 50 คน	-	-	-	-	-	-	-	-	-	-	-	-	-	-	-	31 - 50 persons
51 - 200 คน	-	-	-	-	-	1,227	61	5.0	1,165	95.0	-	-	-	-	-	51 - 200 persons
มากกว่า 200 คน	-	-	-	-	-	2,053	131	6.4	1,922	93.6	-	-	-	-	-	More than 200 persons
<b>ปริมณฑล</b>	<b>149</b>	<b>110</b>	<b>73.8</b>	<b>39</b>	<b>26.2</b>	<b>341</b>	<b>213</b>	<b>62.5</b>	<b>128</b>	<b>37.5</b>	<b>150</b>	<b>150</b>	<b>100.0</b>	-	-	<b>Vicinity</b>
1 - 15 คน	113	92	81.2	21	18.8	50	40	80.0	10	20.0	-	-	-	-	-	1 - 15 persons
16 - 25 คน	-	-	-	-	-	133	53	40.0	80	60.0	-	-	-	-	-	16 - 25 persons
26 - 30 คน	-	-	-	-	-	-	-	-	-	-	-	-	-	-	-	26 - 30 persons
31 - 50 คน	-	-	-	-	-	-	-	-	-	-	-	-	-	-	-	31 - 50 persons
51 - 200 คน	36	18	50.0	18	50.0	133	104	78.5	29	21.5	150	150	100.0	-	-	51 - 200 persons
มากกว่า 200 คน	-	-	-	-	-	25	15	61.6	10	38.4	-	-	-	-	-	More than 200 persons
<b>กลาง</b>	<b>4,461</b>	<b>2,569</b>	<b>57.6</b>	<b>1,892</b>	<b>42.4</b>	<b>2,551</b>	<b>1,947</b>	<b>76.3</b>	<b>604</b>	<b>23.7</b>	<b>1,169</b>	<b>524</b>	<b>44.8</b>	<b>645</b>	<b>55.2</b>	<b>Central</b>
1 - 15 คน	1,201	1,026	85.4	175	14.6	1,012	887	87.6	125	12.4	953	345	36.2	608	63.8	1 - 15 persons
16 - 25 คน	350	288	82.2	62	17.8	470	281	59.7	190	40.3	35	18	50.0	18	50.0	16 - 25 persons
26 - 30 คน	1,589	532	33.5	1,057	66.5	-	-	-	-	-	-	-	-	-	-	26 - 30 persons
31 - 50 คน	1,181	601	50.9	580	49.1	-	-	-	-	-	13	13	100.0	-	-	31 - 50 persons
51 - 200 คน	20	2	10.0	18	90.0	760	569	74.9	191	25.1	168	147	87.9	20	12.1	51 - 200 persons
มากกว่า 200 คน	120	120	100.0	-	-	309	210	68.0	99	32.0	-	-	-	-	-	More than 200 persons

ตาราง 20 จำนวนผู้ให้บริการเฉลี่ยต่อวัน และสัดส่วน(%) ของผู้มาใช้บริการในแต่ละประเภทธุรกิจ จำแนกตามผู้ให้บริการ ขนาดของสถานประกอบการ และภาค (ต่อ)

TABLE 20 AVERAGE GUEST PER DAY AND PERCENTAGE BY TYPE OF GUEST, SIZE OF ESTABLISHMENT AND REGION (Cont'd)

ภาค/ ขนาดของสถานประกอบการ	จำนวนผู้ให้บริการเฉลี่ยต่อวันและสัดส่วน / Average guest per day and percentage															Region/ Size of establishment
	บริการนำเที่ยว/Tour services					ร้านขายของที่ระลึก/Souvenir shop					อื่น ๆ/Others					
	รวม Total	ชาวไทย Thai		ชาวต่างชาติ Foreigner		รวม Total	ชาวไทย Thai		ชาวต่างชาติ Foreigner		รวม Total	ชาวไทย Thai		ชาวต่างชาติ Foreigner		
		จำนวน Number	ร้อยละ %	จำนวน Number	ร้อยละ %		จำนวน Number	ร้อยละ %	จำนวน Number	ร้อยละ %		จำนวน Number	ร้อยละ %	จำนวน Number	ร้อยละ %	
<b>เหนือ</b>	<b>2,466</b>	<b>1,102</b>	<b>44.7</b>	<b>1,364</b>	<b>55.3</b>	<b>2,527</b>	<b>1,421</b>	<b>56.2</b>	<b>1,106</b>	<b>43.8</b>	<b>1,138</b>	<b>1,075</b>	<b>94.5</b>	<b>63</b>	<b>5.5</b>	<b>Northern</b>
1 - 15 คน	1,623	669	41.2	954	58.8	977	640	65.5	337	34.5	490	430	87.7	60	12.3	1 - 15 persons
16 - 25 คน	290	157	54.1	133	45.9	595	172	29.0	422	71.0	66	63	96.1	3	3.9	16 - 25 persons
26 - 30 คน	63	31	50.0	31	50.0	17	10	59.0	7	41.0	-	-	-	-	-	26 - 30 persons
31 - 50 คน	136	65	47.5	71	52.5	219	65	29.9	153	70.1	-	-	-	-	-	31 - 50 persons
51 - 200 คน	354	180	50.9	174	49.2	698	528	75.7	170	24.3	583	583	100.0	-	-	51 - 200 persons
มากกว่า 200 คน	-	-	-	-	-	22	5	22.7	17	77.3	-	-	-	-	-	More than 200 persons
<b>ตะวันออกเฉียงเหนือ</b>	<b>75</b>	<b>75</b>	<b>100.0</b>	<b>-</b>	<b>-</b>	<b>1,018</b>	<b>867</b>	<b>85.2</b>	<b>151</b>	<b>14.8</b>	<b>184</b>	<b>173</b>	<b>94.0</b>	<b>11</b>	<b>6.0</b>	<b>Northeastern</b>
1 - 15 คน	15	15	100.0	-	-	711	604	84.9	108	15.1	10	10	100.0	-	-	1 - 15 persons
16 - 25 คน	-	-	-	-	-	10	5	50.0	5	50.0	104	97	92.9	7	7.1	16 - 25 persons
26 - 30 คน	-	-	-	-	-	-	-	-	-	-	-	-	-	-	-	26 - 30 persons
31 - 50 คน	-	-	-	-	-	52	50	96.1	2	3.9	20	16	80.0	4	20.0	31 - 50 persons
51 - 200 คน	-	-	-	-	-	245	209	85.1	37	14.9	50	50	100.0	-	-	51 - 200 persons
มากกว่า 200 คน	60	60	100.0	-	-	-	-	-	-	-	-	-	-	-	-	More than 200 persons
<b>ใต้</b>	<b>7,760</b>	<b>1,048</b>	<b>13.5</b>	<b>6,712</b>	<b>86.5</b>	<b>3,389</b>	<b>871</b>	<b>25.7</b>	<b>2,518</b>	<b>74.3</b>	<b>345</b>	<b>18</b>	<b>5.2</b>	<b>327</b>	<b>94.8</b>	<b>Southern</b>
1 - 15 คน	6,368	360	5.7	6,008	94.4	1,888	291	15.4	1,597	84.6	320	-	-	320	100.0	1 - 15 persons
16 - 25 คน	385	97	25.2	288	74.8	-	-	-	-	-	-	-	-	-	-	16 - 25 persons
26 - 30 คน	430	430	100.0	-	-	15	14	90.0	2	10.0	-	-	-	-	-	26 - 30 persons
31 - 50 คน	120	101	84.2	19	15.8	253	127	50.3	126	49.7	-	-	-	-	-	31 - 50 persons
51 - 200 คน	-	-	-	-	-	538	400	74.4	138	25.7	25	18	70.0	8	30.0	51 - 200 persons
มากกว่า 200 คน	458	60	13.1	398	86.9	695	39	5.7	656	94.4	-	-	-	-	-	More than 200 persons

ที่มา : การสำรวจที่พักแรม พ.ศ. 2563 สำนักงานสถิติแห่งชาติ กระทรวงดิจิทัลเพื่อเศรษฐกิจและสังคม

Source : The 2020 Accommodation survey, National Statistical Office, Ministry of Digital Economy and Society.

ตาราง 21 จำนวนและร้อยละของสถานประกอบการที่พักแรม จำแนกตามการมีสิ่งอำนวยความสะดวกบริการ ประเภทของสิ่งอำนวยความสะดวก ขนาดของสถานประกอบการ และภาค

TABLE 21 NUMBER AND PERCENTAGE OF ACCOMMODATION BY TYPE OF FACILITIES, SIZE OF ESTABLISHMENT AND REGION

ภาค/ ขนาดของสถานประกอบการ	จำนวนสถานประกอบการ Number of establishments												ประเภทสิ่งอำนวยความสะดวก Types of facilities												Region/ Size of establishment
	รวม		ไม่มีบริการ		มีบริการ		ศูนย์สุขภาพ		สระว่ายน้ำ		สนามเด็กเล่น		สปา		นวดแผนไทย		บริการรถรับ-ส่ง		อินเทอร์เน็ต		บริการทางการสื่อสาร		อื่นๆ		
	จำนวน	ร้อยละ	จำนวน	ร้อยละ	จำนวน	ร้อยละ	จำนวน	ร้อยละ	จำนวน	ร้อยละ	จำนวน	ร้อยละ	จำนวน	ร้อยละ	จำนวน	ร้อยละ	จำนวน	ร้อยละ	จำนวน	ร้อยละ	จำนวน	ร้อยละ	จำนวน	ร้อยละ	
	Number	%	Number	%	Number	%	Number	%	Number	%	Number	%	Number	%	Number	%	Number	%	Number	%	Number	%	Number	%	
<b>ทั่วราชอาณาจักร</b>	<b>24,269</b>	<b>100.0</b>	<b>8,900</b>	<b>36.7</b>	<b>15,369</b>	<b>63.3</b>	<b>2,032</b>	<b>13.2</b>	<b>4,904</b>	<b>31.9</b>	<b>1,703</b>	<b>11.1</b>	<b>1,639</b>	<b>10.7</b>	<b>2,124</b>	<b>13.8</b>	<b>3,092</b>	<b>20.1</b>	<b>13,919</b>	<b>90.6</b>	<b>2,069</b>	<b>13.5</b>	<b>1,250</b>	<b>8.1</b>	<b>Whole Kingdom</b>
1 - 15 คน	20,979	100.0	8,543	40.7	12,436	59.3	1,215	9.8	2,914	23.4	1,235	9.9	945	7.6	1,257	10.1	1,903	15.3	11,401	91.7	1,406	11.3	1,146	9.2	1 - 15 persons
16 - 25 คน	1,108	100.0	167	15.1	941	84.9	139	14.8	367	39.0	131	14.0	115	12.2	231	24.5	313	33.3	828	88.0	133	14.2	17	1.8	16 - 25 persons
26 - 30 คน	301	100.0	69	22.9	232	77.1	24	10.5	153	65.8	34	14.8	52	22.6	40	17.1	95	40.8	203	87.3	35	15.0	5	2.2	26 - 30 persons
31 - 50 คน	688	100.0	34	5.0	654	95.0	162	24.7	480	73.4	22	3.4	117	17.8	232	35.4	225	34.4	522	79.9	198	30.3	1	0.2	31 - 50 persons
51 - 200 คน	993	100.0	86	8.7	907	91.3	316	34.8	790	87.1	173	19.1	244	26.9	240	26.5	396	43.7	766	84.4	194	21.4	77	8.5	51 - 200 persons
มากกว่า 200 คน	200	100.0	-	-	200	100.0	175	87.4	200	100.0	107	53.6	165	82.8	125	62.4	160	79.9	200	100.0	104	52.0	4	1.8	More than 200 persons
<b>กรุงเทพมหานคร</b>	<b>1,217</b>	<b>100.0</b>	<b>284</b>	<b>23.4</b>	<b>933</b>	<b>76.6</b>	<b>388</b>	<b>41.6</b>	<b>477</b>	<b>51.2</b>	<b>148</b>	<b>15.9</b>	<b>236</b>	<b>25.3</b>	<b>282</b>	<b>30.2</b>	<b>363</b>	<b>38.9</b>	<b>834</b>	<b>89.4</b>	<b>294</b>	<b>31.5</b>	<b>221</b>	<b>23.7</b>	<b>Bangkok</b>
1 - 15 คน	638	100.0	178	27.9	460	72.1	45	9.7	57	12.3	76	16.6	89	19.4	89	19.4	52	11.2	422	91.8	45	9.7	221	48.1	1 - 15 persons
16 - 25 คน	153	100.0	52	34.1	101	65.9	49	48.3	49	48.3	49	48.3	97	96.5	101	100.0	97	96.5	101	100.0	49	48.3	-	-	16 - 25 persons
26 - 30 คน	54	100.0	54	100.0	-	-	-	-	-	-	-	-	-	-	-	-	-	-	-	-	-	-	-	-	26 - 30 persons
31 - 50 คน	116	100.0	-	-	116	100.0	116	100.0	116	100.0	-	-	-	-	-	-	116	100.0	116	100.0	116	100.0	-	-	31 - 50 persons
51 - 200 คน	184	100.0	-	-	184	100.0	123	66.7	184	100.0	-	-	-	-	61	33.3	61	33.3	123	66.7	61	33.3	-	-	51 - 200 persons
มากกว่า 200 คน	72	100.0	-	-	72	100.0	56	77.6	72	100.0	23	32.6	49	68.8	30	42.4	37	51.2	72	100.0	23	32.6	-	-	More than 200 persons
<b>ปริมณฑล</b>	<b>341</b>	<b>100.0</b>	<b>121</b>	<b>35.5</b>	<b>220</b>	<b>64.5</b>	<b>38</b>	<b>17.3</b>	<b>66</b>	<b>30.0</b>	<b>29</b>	<b>13.2</b>	<b>37</b>	<b>16.8</b>	<b>43</b>	<b>19.6</b>	<b>50</b>	<b>22.7</b>	<b>202</b>	<b>91.8</b>	<b>56</b>	<b>25.5</b>	<b>22</b>	<b>10.0</b>	<b>Vicinity</b>
1 - 15 คน	257	100.0	107	41.7	150	58.3	22	14.9	30	20.2	21	14.2	23	15.6	23	15.6	24	16.2	134	89.2	35	23.4	20	13.6	1 - 15 persons
16 - 25 คน	39	100.0	10	25.6	29	74.4	2	5.8	6	19.5	5	16.1	2	5.8	2	5.8	3	9.2	29	100.0	7	24.1	2	5.8	16 - 25 persons
26 - 30 คน	6	100.0	3	50.0	3	50.0	-	-	2	66.7	-	-	-	-	-	-	1	33.3	3	100.0	-	-	-	-	26 - 30 persons
31 - 50 คน	12	100.0	1	8.3	11	91.7	-	-	5	40.9	-	-	-	-	5	40.9	-	-	9	81.8	5	40.9	-	-	31 - 50 persons
51 - 200 คน	21	100.0	-	-	21	100.0	10	47.6	18	83.3	-	-	7	33.3	11	50.0	18	83.3	21	100.0	7	33.3	-	-	51 - 200 persons
มากกว่า 200 คน	6	100.0	-	-	6	100.0	4	66.7	6	100.0	3	50.0	5	83.3	3	50.0	5	83.3	6	100.0	2	33.3	-	-	More than 200 persons
<b>กลาง</b>	<b>6,054</b>	<b>100.0</b>	<b>2,192</b>	<b>36.2</b>	<b>3,862</b>	<b>63.8</b>	<b>199</b>	<b>5.2</b>	<b>1,208</b>	<b>31.3</b>	<b>294</b>	<b>7.6</b>	<b>339</b>	<b>8.8</b>	<b>386</b>	<b>10.0</b>	<b>565</b>	<b>14.6</b>	<b>3,538</b>	<b>91.6</b>	<b>451</b>	<b>11.7</b>	<b>206</b>	<b>5.3</b>	<b>Central</b>
1 - 15 คน	5,190	100.0	2,082	40.1	3,108	59.9	104	3.3	678	21.8	194	6.3	103	3.3	160	5.1	367	11.8	2,905	93.5	343	11.0	122	3.9	1 - 15 persons
16 - 25 คน	299	100.0	41	13.8	258	86.2	25	9.7	81	31.5	18	7.0	-	-	36	14.0	38	14.7	228	88.5	10	3.7	10	4.0	16 - 25 persons
26 - 30 คน	80	100.0	8	10.0	72	90.0	-	-	52	71.5	3	4.2	10	14.2	10	14.2	-	-	72	100.0	-	-	-	-	26 - 30 persons
31 - 50 คน	188	100.0	29	15.5	159	84.5	10	6.5	142	89.6	5	3.1	96	60.7	109	68.7	19	11.7	74	46.8	7	4.6	-	-	31 - 50 persons
51 - 200 คน	267	100.0	32	11.9	235	88.1	37	15.8	226	95.9	55	23.2	102	43.5	49	20.9	111	47.3	229	97.3	86	36.5	73	31.2	51 - 200 persons
มากกว่า 200 คน	30	100.0	-	-	30	100.0	23	76.7	30	100.0	19	63.3	27	90.0	22	73.3	30	100.0	30	100.0	5	16.7	-	-	More than 200 persons

ตาราง 21 จำนวนและร้อยละของสถานประกอบการที่พักแรม จำแนกตามการมีสิ่งอำนวยความสะดวกบริการ ประเภทของสิ่งอำนวยความสะดวก ขนาดของสถานประกอบการ และภาค (ต่อ)

TABLE 21 NUMBER AND PERCENTAGE OF ACCOMMODATION BY TYPE OF FACILITIES, SIZE OF ESTABLISHMENT AND REGION (Cont'd)

ภาค/ ขนาดของสถานประกอบการ	จำนวนสถานประกอบการ Number of establishments						ประเภทสิ่งอำนวยความสะดวก Types of facilities														Region/ Size of establishment				
	รวม		ไม่มีบริการ		มีบริการ		ศูนย์สุขภาพ	สระว่ายน้ำ	สนามเด็กเล่น	สปา	นวดแผนไทย	บริการรถรับ-ส่ง	อินเทอร์เน็ต	บริการทางการสื่อสาร	อื่นๆ										
	จำนวน	ร้อยละ	จำนวน	ร้อยละ	จำนวน	ร้อยละ	Health center/ fitness	Swimming pool	kid club	Spa	Massage	Shuttle bus	Internet	Postal service	Others										
	Number	%	Number	%	Number	%	Number	%	Number	%	Number	%	Number	%	Number	%	Number	%	Number	%					
<b>เหนือ</b>	<b>4,939</b>	<b>100.0</b>	<b>1,534</b>	<b>31.0</b>	<b>3,405</b>	<b>69.0</b>	<b>391</b>	<b>11.5</b>	<b>672</b>	<b>19.7</b>	<b>478</b>	<b>14.1</b>	<b>394</b>	<b>11.6</b>	<b>480</b>	<b>14.1</b>	<b>809</b>	<b>23.8</b>	<b>3,205</b>	<b>94.1</b>	<b>558</b>	<b>16.4</b>	<b>441</b>	<b>13.0</b>	<b>Northern</b>
1 - 15 คน	4,559	100.0	1,517	33.3	3,042	66.7	330	10.9	465	15.3	445	14.6	317	10.4	406	13.3	602	19.8	2,886	94.9	477	15.7	433	14.2	1 - 15 persons
16 - 25 คน	174	100.0	11	6.5	163	93.5	12	7.6	59	36.4	17	10.5	11	6.9	16	9.7	82	50.5	158	96.8	14	8.7	5	3.1	16 - 25 persons
26 - 30 คน	38	100.0	2	5.3	36	94.7	4	12.3	27	73.8	4	12.3	22	61.5	9	26.2	28	76.6	36	100.0	25	70.2	-	-	26 - 30 persons
31 - 50 คน	78	100.0	-	-	78	100.0	2	2.2	60	76.7	5	6.5	14	17.6	17	21.4	53	68.2	38	49.1	5	6.3	-	-	31 - 50 persons
51 - 200 คน	80	100.0	4	4.4	77	95.6	33	42.5	52	68.0	2	2.6	25	32.4	28	36.3	39	50.3	77	100.0	31	39.9	4	4.6	51 - 200 persons
มากกว่า 200 คน	10	100.0	-	-	10	100.0	10	100.0	10	100.0	5	50.0	5	50.0	5	50.0	6	60.0	10	100.0	6	60.0	-	-	More than 200 persons
<b>ตะวันออกเฉียงเหนือ</b>	<b>4,970</b>	<b>100.0</b>	<b>2,342</b>	<b>47.1</b>	<b>2,628</b>	<b>52.9</b>	<b>332</b>	<b>12.6</b>	<b>503</b>	<b>19.1</b>	<b>248</b>	<b>9.4</b>	<b>229</b>	<b>8.7</b>	<b>307</b>	<b>11.7</b>	<b>362</b>	<b>13.8</b>	<b>2,374</b>	<b>90.3</b>	<b>393</b>	<b>15.0</b>	<b>216</b>	<b>8.2</b>	<b>Northeastern</b>
1 - 15 คน	4,732	100.0	2,317	49.0	2,415	51.0	274	11.4	416	17.2	237	9.8	221	9.2	261	10.8	322	13.3	2,186	90.5	356	14.7	214	8.9	1 - 15 persons
16 - 25 คน	105	100.0	9	8.3	96	91.7	15	15.7	26	27.0	4	3.8	5	4.7	21	21.6	13	13.7	90	93.1	16	16.7	-	-	16 - 25 persons
26 - 30 คน	26	100.0	2	7.7	24	92.3	14	56.3	16	64.6	6	22.9	2	8.3	2	8.3	6	22.9	11	43.8	7	27.1	2	8.3	26 - 30 persons
31 - 50 คน	58	100.0	1	1.7	57	98.3	12	20.5	16	27.5	-	-	-	-	11	19.9	4	7.6	57	100.0	8	14.6	-	-	31 - 50 persons
51 - 200 คน	45	100.0	14	30.0	32	70.0	14	42.9	26	81.0	1	3.2	1	3.2	8	25.4	13	41.3	28	87.3	6	19.1	-	-	51 - 200 persons
มากกว่า 200 คน	4	100.0	-	-	4	100.0	4	100.0	4	100.0	-	-	1	25.0	4	100.0	4	100.0	4	100.0	1	25.0	-	-	More than 200 persons
<b>ใต้</b>	<b>6,748</b>	<b>100.0</b>	<b>2,427</b>	<b>36.0</b>	<b>4,321</b>	<b>64.0</b>	<b>684</b>	<b>15.8</b>	<b>1,977</b>	<b>45.8</b>	<b>506</b>	<b>11.7</b>	<b>403</b>	<b>9.3</b>	<b>625</b>	<b>14.5</b>	<b>942</b>	<b>21.8</b>	<b>3,766</b>	<b>87.2</b>	<b>317</b>	<b>7.3</b>	<b>143</b>	<b>3.3</b>	<b>Southern</b>
1 - 15 คน	5,603	100.0	2,343	41.8	3,260	58.2	440	13.5	1,269	38.9	261	8.0	191	5.9	318	9.8	536	16.5	2,868	88.0	150	4.6	135	4.1	1 - 15 persons
16 - 25 คน	338	100.0	44	12.9	294	87.1	37	12.4	147	49.8	39	13.3	-	-	56	18.9	80	27.0	223	75.7	38	12.8	-	-	16 - 25 persons
26 - 30 คน	97	100.0	-	-	97	100.0	7	6.7	57	58.8	22	22.2	18	18.6	18	18.6	61	62.4	81	83.5	3	3.1	3	3.1	26 - 30 persons
31 - 50 คน	236	100.0	3	1.3	233	98.7	22	9.4	141	60.7	12	5.2	7	2.8	90	38.7	33	14.1	227	97.6	57	24.5	1	0.4	31 - 50 persons
51 - 200 คน	396	100.0	37	9.4	359	90.6	100	27.9	285	79.6	116	32.3	109	30.4	83	23.2	155	43.1	289	80.6	3	0.8	-	-	51 - 200 persons
มากกว่า 200 คน	78	100.0	-	-	78	100.0	78	100.0	78	100.0	57	72.8	78	100.0	60	77.2	78	100.0	78	100.0	67	85.3	4	4.5	More than 200 persons

หมายเหตุ : สถานประกอบการที่พักแรม 1 แห่ง สามารถตอบได้มากกว่า 1 คำตอบ

Note : one establishment can respond more than one choice

ที่มา : การสำรวจที่พักแรม พ.ศ. 2563 สำนักงานสถิติแห่งชาติ กระทรวงดิจิทัลเพื่อเศรษฐกิจและสังคม

Source : The 2020 Accommodation survey, National Statistical Office, Ministry of Digital Economy and Society.

ปริมนทล  
VICINITY

## สารบัญตารางสถิติ

			หน้า
ตาราง	1	จำนวนและร้อยละของสถานประกอบการที่พักแรม จำแนกตามจังหวัด	97
ตาราง	2	จำนวนและร้อยละของสถานประกอบการที่พักแรม จำแนกตามรูปแบบการจัดตั้งตามกฎหมาย และจังหวัด	98
ตาราง	3	จำนวนและร้อยละของสถานประกอบการที่พักแรม จำแนกตามรูปแบบการจัดตั้งทางเศรษฐกิจ และจังหวัด	99
ตาราง	4	จำนวนและร้อยละของสถานประกอบการที่พักแรม จำแนกตามระยะเวลาในการดำเนินการ และจังหวัด	100
ตาราง	5	จำนวนและร้อยละของสถานประกอบการที่พักแรม จำแนกตามมูลค่าเงินทุนจดทะเบียน และจังหวัด	101
ตาราง	6	จำนวนคนทำงานของสถานประกอบการที่พักแรมในปี 2562 จำแนกตามลักษณะการจ้างงาน เพศ และจังหวัด	102
ตาราง	7	ค่าตอบแทนแรงงานของสถานประกอบการที่พักแรมในปี 2562 จำแนกตามจังหวัด	103
ตาราง	8	ค่าใช้จ่ายทั้งสิ้น มูลค่าสินค้าและวัสดุประกอบและส่วนเปลี่ยนแปลงสินค้าของสถานประกอบการที่พักแรมปี 2562 จำแนกตามจังหวัด	104
ตาราง	9	รายรับทั้งสิ้นของสถานประกอบการที่พักแรมในปี 2562 จำแนกตามจังหวัด	105
ตาราง	10	มูลค่าตามบัญชีของสินทรัพย์ ณ วันที่ 1 มกราคม 2562 จำแนกตามจังหวัด	106
ตาราง	11	มูลค่าตามบัญชีของสินทรัพย์ ณ วันที่ 31 ธันวาคม 2562 จำแนกตามจังหวัด	107

## สารบัญตารางสถิติ (ต่อ)

			หน้า
ตาราง	12	มูลค่าสินทรัพย์ถาวรที่เปลี่ยนแปลงของสถานประกอบการที่ พักแรมระหว่าง มกราคม - ธันวาคม 2562 จำแนกตาม จังหวัด	108
ตาราง	13	จำนวนและร้อยละของห้องพัก จำแนกตามประเภทห้องพัก และจังหวัด	109
ตาราง	14	จำนวนและร้อยละของห้องสามัญ จำแนกตามประเภทห้องพัก และจังหวัด	110
ตาราง	15	จำนวนและร้อยละของผู้เข้าพักชาวไทย และชาวต่างประเทศ จำแนกตามจังหวัด	111
ตาราง	16	จำนวนและร้อยละของสถานประกอบการที่พักแรมที่มีการจัด ประชุม/สัมมนา จำแนกตามจำนวนครั้งของการจัดประชุม/ สัมมนา และจังหวัด	112
ตาราง	17	จำนวนและร้อยละของผู้เข้าร่วมประชุม/สัมมนา ตามจำนวนครั้ง ของการจัดประชุม/สัมมนา จำแนกตามจังหวัด	113
ตาราง	18	จำนวนและร้อยละของห้องประชุม/สัมมนา หรือห้องจัดเลี้ยง จำแนกตามขนาดความจุ (คน) และจังหวัด	114
ตาราง	19	จำนวนและร้อยละของสถานประกอบการที่พักแรมที่ดำเนิน ธุรกิจบริการประเภทต่างๆ จำแนกตามลักษณะการดำเนินธุรกิจ บริการ และจังหวัด	115
ตาราง	20	จำนวนผู้ใช้บริการเฉลี่ยต่อวันและสัดส่วน(%) ของผู้มาใช้บริการ ในแต่ละประเภทธุรกิจ จำแนกตามผู้ใช้บริการ และจังหวัด	119
ตาราง	21	จำนวนและร้อยละของสถานประกอบการที่พักแรม จำแนกตาม การมีสิ่งอำนวยความสะดวกบริการ ประเภทของสิ่งอำนวยความสะดวก ความสะดวก และจังหวัด	122



## LIST OF STATISTICAL TABLES

	<b>PAGE</b>
TABLE 1 NUMBER AND PERCENTAGE OF ACCOMMODATION BY PROVINCE	97
TABLE 2 NUMBER AND PERCENTAGE OF ACCOMMODATION BY FORM OF LEGAL ORGANIZATION AND PROVINCE	98
TABLE 3 NUMBER AND PERCENTAGE OF ACCOMMODATION BY FORM OF ECONOMIC ORGANIZATION AND PROVINCE	99
TABLE 4 NUMBER AND PERCENTAGE OF ACCOMMODATION BY PERIOD OF OPERATION AND PROVINCE	100
TABLE 5 NUMBER AND PERCENTAGE OF ACCOMMODATION BY VALUE OF REGISTERED CAPITAL AND PROVINCE	101
TABLE 6 NUMBER OF PERSONS ENGAGED OF ACCOMMODATION IN 2019 BY WORK STATUS, SEX AND PROVINCE	102
TABLE 7 REMUNERATION OF ACCOMMODATION IN 2019 BY PROVINCE	103
TABLE 8 TOTAL EXPENSES, VALUE OF STOCKS AND CHANGE IN VALUE OF STOCKS OF ACCOMMODATION IN 2019 BY PROVINCE	104
TABLE 9 RECEIPTS OF ACCOMMODATION IN 2019 BY PROVINCE	105
TABLE 10 BOOK VALUE OF ASSETS ON JANUARY 1, 2019 BY PROVINCE	106
TABLE 11 BOOK VALUE OF ASSETS ON DECEMBER 31, 2019 BY PROVINCE	107
TABLE 12 VALUE OF FIXED ASSETS CHANGED OF ACCOMMODATION IN JANUARY– DECEMBER, 2019 BY PROVINC	108

## LIST OF STATISTICAL TABLES (Cont'd)

	<b>PAGE</b>
TABLE 13 NUMBER AND PERCENTAGE OF ROOMS BY TYPE OF ROOM AND PROVINCE	109
TABLE 14 NUMBER AND PERCENTAGE OF COMMON ROOMS BY TYPE OF ROOM AND PROVINCE	110
TABLE 15 NUMBER AND PERCENTAGE OF GUEST BY NATIONALITY, PROVINCE	111
TABLE 16 NUMBER AND PERCENTAGE OF ACCOMMODATION 'S MEETING/SEMINAR ROOMS BY NUMBER OF MEETING/SEMINAR AND PROVINCE	112
TABLE 17 NUMBER AND PERCENTAGE OF PARTICIPANTS/SEMINAR BY TIME OF MEETING/SEMINAR AND PROVINCE	113
TABLE 18 NUMBER AND PERCENTAGE OF MEETING/SEMINAR ROOM OR CONFERENCE ROOM BY CAPACITY (PERSONS) AND PROVINCE	114
TABLE 19 NUMBER AND PERCENTAGE OF ACCOMMODATION 'S SERVICE ACTIVITIES BY OPERATED THE BUSINESS AND PROVINCE	115
TABLE 20 AVERAGE GUEST PER DAY AND PERCENTAGE BY TYPE OF GUEST AND PROVINCE	119
TABLE 21 NUMBER AND PERCENTAGE OF ACCOMMODATION BY TYPE OF FACILITIES AND PROVINCE	122

ตาราง 1 จำนวนและร้อยละของสถานประกอบการที่พักรวม จำแนกตามจังหวัด

TABLE 1 NUMBER AND PERCENTAGE OF ACCOMMODATION BY PROVINCE

จังหวัด	สถานประกอบการที่พักรวม		ห้องพักรวม		Province
	Accommodation		Room		
	จำนวน	ร้อยละ	จำนวน	ร้อยละ	
	Number	%	Number	%	
<b>ปริมณฑล</b>	<b>341</b>	<b>100.0</b>	<b>16,680</b>	<b>100.0</b>	<b>Vicinity</b>
นครปฐม	64	18.8	3,425	20.5	Nakhon Pathom
นนทบุรี	80	23.5	4,750	28.5	Nonthaburi
ปทุมธานี	87	25.5	2,868	17.2	Pathum Thani
สมุทรปราการ	65	19.0	4,137	24.8	Samut Prakan
สมุทรสาคร	45	13.2	1,500	9.0	Samut Sakon

ที่มา : การสำรวจที่พักแรม พ.ศ. 2563 สำนักงานสถิติแห่งชาติ กระทรวงดิจิทัลเพื่อเศรษฐกิจและสังคม

Source : The 2020 Accommodation survey, National Statistical Office, Ministry of Digital Economy and Society.

ตาราง 2 จำนวนและร้อยละของสถานประกอบการที่พักรวม จำแนกตามรูปแบบการจัดตั้งตามกฎหมาย และจังหวัด

TABLE 2 NUMBER AND PERCENTAGE OF ACCOMMODATION BY FORM OF LEGAL ORGANIZATION AND PROVINCE

จังหวัด	จำนวนสถานประกอบการ		ส่วนบุคคล ห้างหุ้นส่วนสามัญ ที่ไม่เป็นนิติบุคคล		ห้างหุ้นส่วนสามัญนิติบุคคล Juristic partnership		บริษัทจำกัด บริษัทจำกัด (มหาชน) Company limited, public company limited		การจัดตั้งในรูปแบบอื่นๆ Others		Province
	จำนวน	ร้อยละ	จำนวน	ร้อยละ	จำนวน	ร้อยละ	จำนวน	ร้อยละ	จำนวน	ร้อยละ	
	Number	%	Number	%	Number	%	Number	%	Number	%	
ปริมณฑล	341	100.0	232	68.1	50	14.7	59	17.2	-	-	Vicinity
นครปฐม	64	100.0	34	53.1	19	29.7	11	17.2	-	-	Nakhon Pathom
นนทบุรี	80	100.0	40	50.2	18	22.9	22	26.9	-	-	Nonthaburi
ปทุมธานี	87	100.0	74	85.1	8	9.2	5	5.7	-	-	Pathum Thani
สมุทรปราการ	65	100.0	55	84.6	4	6.2	6	9.2	-	-	Samut Prakan
สมุทรสาคร	45	100.0	29	64.0	1	2.2	15	33.8	-	-	Samut Sakon

ที่มา : การสำรวจที่พักแรม พ.ศ. 2563 สำนักงานสถิติแห่งชาติ กระทรวงดิจิทัลเพื่อเศรษฐกิจและสังคม

Source : The 2020 Accommodation survey, National Statistical Office, Ministry of Digital Economy and Society.

ตาราง 3 จำนวนและร้อยละของสถานประกอบการที่พักแรม จำแนกตามรูปแบบการจัดตั้งทางเศรษฐกิจ และจังหวัด

TABLE 3 NUMBER AND PERCENTAGE OF ACCOMMODATION BY FORM OF ECONOMIC ORGANIZATION AND PROVINCE

จังหวัด	จำนวนสถานประกอบการ		สำนักงานแห่งเดียว		สำนักงานใหญ่		สำนักงานสาขา		Province
	Number of establishments		Single unit		Head office		Branch		
	จำนวน	ร้อยละ	จำนวน	ร้อยละ	จำนวน	ร้อยละ	จำนวน	ร้อยละ	
	Number	%	Number	%	Number	%	Number	%	
ปริมณฑล	341	100.0	334	98.0	6	1.7	1	0.3	Vicinity
นครปฐม	64	100.0	58	90.6	6	9.4	-	-	Nakhon Pathom
นนทบุรี	80	100.0	79	98.8	-	-	1	1.2	Nonthaburi
ปทุมธานี	87	100.0	87	100.0	-	-	-	-	Pathum Thani
สมุทรปราการ	65	100.0	65	100.0	-	-	-	-	Samut Prakan
สมุทรสาคร	45	100.0	45	100.0	-	-	-	-	Samut Sakon

ที่มา : การสำรวจที่พักแรม พ.ศ. 2563 สำนักงานสถิติแห่งชาติ กระทรวงดิจิทัลเพื่อเศรษฐกิจและสังคม

Source : The 2020 Accommodation survey, National Statistical Office, Ministry of Digital Economy and Society.

ตาราง 4 จำนวนและร้อยละของสถานประกอบการที่พักแรม จำแนกตามระยะเวลาในการดำเนินการ และจังหวัด  
TABLE 4 NUMBER AND PERCENTAGE OF ACCOMMODATION BY PERIOD OF OPERATION AND PROVINCE

จังหวัด	จำนวนสถานประกอบการ		ระยะเวลาในการดำเนินการ (ปี)										Province
	Number of establishments		Period of operation (Years)										
	จำนวน Number	ร้อยละ %	< 5		5 - 9		10 - 19		20 - 29		≥ 30		
จำนวน Number			ร้อยละ %	จำนวน Number	ร้อยละ %	จำนวน Number	ร้อยละ %	จำนวน Number	ร้อยละ %	จำนวน Number	ร้อยละ %		
ปริมณฑล	341	100.0	39	11.4	101	29.6	124	36.4	14	4.1	63	18.5	Vicinity
นครปฐม	64	100.0	8	12.5	15	23.4	22	34.4	-	-	19	29.7	Nakhon Pathom
นนทบุรี	80	100.0	1	1.3	33	41.3	24	30.0	11	13.7	11	13.7	Nonthaburi
ปทุมธานี	87	100.0	20	22.9	32	36.8	29	33.3	3	3.5	3	3.5	Pathum Thani
สมุทรปราการ	65	100.0	4	6.1	17	26.2	15	23.1	-	-	29	44.6	Samut Prakan
สมุทรสาคร	45	100.0	6	13.3	4	8.9	34	75.6	-	-	1	2.2	Samut Sakon

ที่มา : การสำรวจที่พักแรม พ.ศ. 2563 สำนักงานสถิติแห่งชาติ กระทรวงดิจิทัลเพื่อเศรษฐกิจและสังคม  
Source : The 2020 Accommodation survey, National Statistical Office, Ministry of Digital Economy and Society.

ตาราง 5 จำนวนและร้อยละของสถานประกอบการที่พักแรม จำแนกตามมูลค่าเงินจดทะเบียน และจังหวัด

TABLE 5 NUMBER AND PERCENTAGE OF ACCOMMODATION BY VALUE OF REGISTERED CAPITAL AND PROVINCE

จังหวัด	จำนวนสถาน- ประกอบการ		ไม่มีทุนจดทะเบียน No value of registered capital		มูลค่าทุนจดทะเบียน (ล้านบาท) Value of registered capital (Million Baht)														Province
	Number of establishments		รวม Total		< 1		1 - 9		10 - 49		50 - 99		100 - 199		≥ 200				
	จำนวน Number	ร้อยละ %	จำนวน Number	ร้อยละ %	จำนวน Number	ร้อยละ %	จำนวน Number	ร้อยละ %	จำนวน Number	ร้อยละ %	จำนวน Number	ร้อยละ %	จำนวน Number	ร้อยละ %	จำนวน Number	ร้อยละ %	จำนวน Number	ร้อยละ %	
ปริมณฑล	341	100.0	216	63.4	125	36.6	18	5.3	76	22.3	18	5.3	5	1.4	-	-	8	2.3	Vicinity
นครปฐม	64	100.0	34	53.1	30	46.9	1	1.6	28	43.7	1	1.6	-	-	-	-	-	-	Nakhon Pathom
นนทบุรี	80	100.0	37	46.3	43	53.7	-	-	31	38.7	4	5.0	3	3.7	-	-	5	6.3	Nonthaburi
ปทุมธานี	87	100.0	66	75.9	21	24.1	17	19.5	-	-	-	-	2	2.3	-	-	2	2.3	Pathum Thani
สมุทรปราการ	65	100.0	51	78.5	14	21.5	-	-	6	9.2	7	10.8	-	-	-	-	1	1.5	Samut Prakan
สมุทรสาคร	45	100.0	28	62.2	17	37.8	-	-	11	24.5	6	13.3	-	-	-	-	-	-	Samut Sakon

ที่มา : การสำรวจที่พักแรม พ.ศ. 2563 สำนักงานสถิติแห่งชาติ กระทรวงดิจิทัลเพื่อเศรษฐกิจและสังคม

Source : The 2020 Accommodation survey, National Statistical Office, Ministry of Digital Economy and Society.

ตาราง 6 จำนวนคนทำงานของสถานประกอบการที่พักรวมในปี 2562 จำแนกตามลักษณะการจ้างงาน เพศ และจังหวัด

TABLE 6 NUMBER OF PERSONS ENGAGED OF ACCOMMODATION IN 2019 BY WORK STATUS, SEX AND PROVINCE

จังหวัด	รวม			คนทำงานโดยไม่ได้รับ			ลูกจ้าง Employees															Province																														
	Total			ค่าจ้าง เงินเดือน			รวม			ระดับผู้บริหาร			รองหัวหน้าฝ่ายและผู้ช่วย			พนักงานผู้ใช้เทคนิค			พนักงานที่ไม่ต้องใช้เทคนิค																																	
				Unpaid workers			Total			Management			หัวหน้าฝ่ายต่าง ๆ			ระดับกลาง			Unskilled staff																																	
													Deputy and assistant			Intermediate skilled staff																																				
																						chiet																														
รวม		ชาย	หญิง	รวม		ชาย	หญิง	รวม		ชาย	หญิง	รวม		ชาย	หญิง	รวม		ชาย	หญิง	รวม		ชาย	หญิง																													
Total		Male	Female	Total	Male	Female	Total	Male	Female	Total	Male	Female	Total	Male	Female	Total	Male	Female	Total	Male	Female	Total	Male	Female																												
ปริมณฑล	6,801	2,876	3,925	524	299	225	6,277	2,577	3,700	293	153	140	483	196	287	1,427	727	700	4,074	1,501	2,573	Vicinity																														
นครปฐม	1,497	623	874	83	42	41	1,415	582	833	56	28	28	95	45	50	293	120	174	971	389	582	Nakhon Pathom																														
นนทบุรี	2,262	909	1,353	111	54	56	2,151	855	1,296	113	54	59	231	87	144	426	239	187	1,381	475	906	Nonthaburi																														
ปทุมธานี	1,090	515	575	135	99	36	955	416	539	49	26	23	33	19	14	346	219	128	526	152	374	Pathum Thani																														
สมุทรปราการ	1,493	637	857	113	63	50	1,380	574	807	48	29	19	119	42	77	263	118	145	951	385	566	Samut Prakan																														
สมุทรสาคร	459	193	266	82	41	41	376	151	225	27	16	11	5	3	2	99	32	67	245	100	145	Samut Sakon																														

ที่มา : การสำรวจที่พักแรม พ.ศ. 2563 สำนักงานสถิติแห่งชาติ กระทรวงดิจิทัลเพื่อเศรษฐกิจและสังคม

Source : The 2020 Accommodation survey, National Statistical Office, Ministry of Digital Economy and Society.



ตาราง 7 ค่าตอบแทนแรงงานของสถานประกอบการที่พักแรมในปี 2562 จำแนกตามจังหวัด

TABLE 7 REMUNERATION OF ACCOMMODATION IN 2019 BY PROVINCE

(พันบาท : In Thousand Baht)

จังหวัด	จำนวนสถาน- ประกอบการ Number of establishments	จำนวนลูกจ้าง Number of employees	รวม Total	ค่าจ้าง เงินเดือน Wages/ salaries	ค่าล่วงเวลา โบนัส เงินค่าครองชีพ ฯลฯ Overtime, bonus and allowance, etc.	สวัสดิการและผลประโยชน์ตอบแทน Fringe benefits			เงินที่สถานประกอบการ จ่ายสมทบเข้ากองทุน เพื่อการประกันสังคม ฯลฯ Employer's contribution to social security	Province
						รวม Total	ค่ารักษาพยาบาล Medical care	อื่น ๆ Others		
ปริมณฑล	341	6,277	1,248,141.0	1,042,251.8	103,215.6	52,850.3	4,173.4	48,676.9	49,823.3	Vicinity
นครปฐม	64	1,415	313,197.2	250,808.1	41,180.8	8,853.6	-	8,853.6	12,354.7	Nakhon Pathom
นนทบุรี	80	2,151	499,006.2	415,600.3	38,065.7	25,352.6	4,053.4	21,299.2	19,987.7	Nonthaburi
ปทุมธานี	87	955	154,518.8	133,990.5	9,318.1	5,022.2	-	5,022.2	6,188.0	Pathum Thani
สมุทรปราการ	65	1,380	238,600.8	201,654.3	13,960.8	13,402.0	50.0	13,352.0	9,583.8	Samut Prakan
สมุทรสาคร	45	376	42,817.9	40,198.7	690.1	220.0	70.0	150.0	1,709.1	Samut Sakon

ที่มา : การสำรวจที่พักแรม พ.ศ. 2563 สำนักงานสถิติแห่งชาติ กระทรวงดิจิทัลเพื่อเศรษฐกิจและสังคม

Source : The 2020 Accommodation survey, National Statistical Office, Ministry of Digital Economy and Society.

ตาราง 8 ค่าใช้จ่ายทั้งสิ้น มูลค่าสินค้าและวัสดุประกอบและส่วนเปลี่ยนแปลงสินค้าของสถานประกอบการที่พักแรมปี 2562 จำแนกตามจังหวัด

TABLE 8 TOTAL EXPENSES , VALUE OF STOCKS AND CHANGE IN VALUE OF STOCKS OF ACCOMMODATION IN 2019 BY PROVINCE

															(พันบาท In Thousand Baht)			
จังหวัด	จำนวน สถาน- ประกอบ การ	รวม Total	ค่าซื้อสินค้า เพื่อการจำหน่าย และ/หรือให้บริการ Value of goods purchased for sale or rendering services	ค่าสาธารณูปโภค Utility expenses	ค่าก๊าซ/ น้ำมันเชื้อเพลิง Gas/ Fuels	ค่าใช้จ่าย เกี่ยวกับการ ใช้บริการ อินเทอร์เน็ต Cost of internet services	ค่าใช้จ่าย เกี่ยวกับการ บำรุงรักษา อุปกรณ์ คอมพิวเตอร์ Repair and maintenance of computer accessories	ค่าซ่อมแซม สิ่งก่อสร้าง ยานพาหนะ เครื่องจักร และเครื่องมือ ฯลฯ Repair on construction, vehicles, machinery etc.	ค่าเช่า ยานพาหนะ เครื่องจักร และเครื่องมือ ฯลฯ Rent on vehicles, and equipment, etc.	ค่าเช่า เครื่องคอมพิวเตอร์ Rent on computer	ค่าเช่า อาคาร/ อาคาร พร้อมที่ดิน Rent on buildings/ land and buildings	ค่าใช้จ่ายอื่นๆ Other expenses	มูลค่าสินค้าและวัสดุประกอบคงเหลือ		ส่วน เปลี่ยนแปลง ของสินค้าและ วัสดุประกอบ คงเหลือ Change in value of stocks	Province		
													1 ม.ค. 2562 Jan 1, 2019	31 ธ.ค. 2562 Dec 31, 2019				
ปริมณฑล	341	1,603,034.9	692,996.7	296,329.5	31,787.2	13,284.8	4,483.9	52,165.9	1,927.6	200.0	32,096.4	477,762.8	61,226.5	53,741.4	-7,485.1	Vicinity		
นครปฐม	64	396,365.4	146,375.1	78,798.3	5,995.1	1,983.1	1,314.6	21,729.8	138.7	-	11,856.4	128,174.3	27,238.0	21,724.3	-5,513.7	Nakhon Pathom		
นนทบุรี	80	813,212.3	402,242.5	126,340.8	11,460.4	7,707.2	2,522.5	17,287.0	-	-	13,640.0	232,012.0	19,355.9	21,940.5	2,584.6	Nonthaburi		
ปทุมธานี	87	137,573.6	60,930.6	32,112.1	3,385.1	1,129.1	53.6	4,190.8	395.9	-	-	35,376.4	3,176.5	2,849.3	-327.1	Pathum Thani		
สมุทรปราการ	65	205,625.5	68,833.7	42,798.9	8,424.9	1,928.6	552.1	6,946.9	1,393.0	-	1,800.0	72,947.3	10,139.9	5,925.0	-4,214.9	Samut Prakan		
สมุทรสาคร	45	50,258.1	14,614.8	16,279.4	2,521.7	536.8	41.2	2,011.4	-	200.0	4,800.0	9,252.8	1,316.2	1,302.3	-13.9	Samut Sakon		

ที่มา : การสำรวจที่พักแรม พ.ศ. 2563 สำนักงานสถิติแห่งชาติ กระทรวงดิจิทัลเพื่อเศรษฐกิจและสังคม

Source : The 2020 Accommodation survey, National Statistical Office, Ministry of Digital Economy and Society.

ตาราง 9 รายรับทั้งสิ้นของสถานประกอบการที่พักแรมในปี 2562 จำแนกตามจังหวัด

TABLE 9 RECEIPTS OF ACCOMMODATION IN 2019 BY PROVINCE

(พันบาท : In Thousand Baht)

จังหวัด	จำนวน สถาน- ประกอบการ Number of establishments	รวมทั้งสิ้น Total	รายรับของสถานประกอบการ / Receipts of establishments													Province
			รายรับจากการประกอบกิจการที่พักแรม Receipts from accommodation						รายรับอื่น ๆ (จากการดำเนินงานธุรกิจ) Other receipts from business							
			รวม Total	รายรับจาก ขายห้องพัก Receipts from room	รายรับจาก ภัตตาคาร/ ห้องอาหาร Receipts from restaurant	รายรับจาก สถานบันเทิง Receipts from entertainment	รายรับจาก ร้านขายของ ที่ระลึก Receipts from souvenir shop	รายรับจาก การให้เช่า ห้องพัก/ สัมมนา Receipts from function and meeting room sales	รวม Total	รายรับจาก การให้เช่าที่ดิน Receipts from rent on land	รายรับจากการ ให้เช่าอาคาร Receipts from rent on building	รายรับจากการให้เช่า ยานพาหนะ เครื่องจักรและ เครื่องมือ ฯลฯ Receipts from rent on vehicles and machinery	ดอกเบี้ยรับ/ เงินปันผลรับ interest/ dividend	กำไรจากการ เปลี่ยนแปลง อัตรา แลกเปลี่ยน Gain from currency exchange	รายรับอื่นๆ Other receipts	
ปริมณฑล	341	3,838,565.2	3,576,969.8	2,520,494.5	758,133.1	28,972.2	14,777.0	254,593.0	261,595.4	336.0	46,581.9	-	6,697.5	61.7	207,918.3	Vicinity
นครปฐม	64	859,112.8	856,843.5	637,759.2	145,467.9	4,435.3	7,057.8	62,123.3	2,269.3	-	-	-	2.1	-	2,267.2	Nakhon Pathom
นนทบุรี	80	1,822,726.7	1,606,218.6	1,017,333.9	405,757.7	17,571.6	3,266.7	162,288.7	216,508.1	336.0	44,404.9	-	6,102.2	-	165,665.0	Nonthaburi
ปทุมธานี	87	389,496.4	376,502.6	302,269.5	55,346.0	-	2,422.4	16,464.7	12,993.8	-	1,577.0	-	541.2	61.7	10,813.9	Pathum Thani
สมุทรปราการ	65	650,925.3	625,380.9	460,815.5	143,808.1	6,925.4	1,830.0	12,001.9	25,544.5	-	600.0	-	52.1	-	24,892.4	Samut Prakan
สมุทรสาคร	45	116,304.1	112,024.3	102,316.5	7,753.5	40.0	200.0	1,714.4	4,279.8	-	-	-	-	-	4,279.8	Samut Sakon

ที่มา : การสำรวจที่พักแรม พ.ศ. 2563 สำนักงานสถิติแห่งชาติ กระทรวงดิจิทัลเพื่อเศรษฐกิจและสังคม

Source : The 2020 Accommodation survey, National Statistical Office, Ministry of Digital Economy and Society.

ตาราง 10 มูลค่าตามบัญชีของสินทรัพย์ ณ วันที่ 1 มกราคม 2562 จำแนกตามจังหวัด

TABLE 10 BOOK VALUE OF ASSETS ON JANUARY 1, 2019 BY PROVINCE

(พันบาท : In Thousand Baht)

จังหวัด	จำนวน สถาน- ประกอบการ Number of establishments	มูลค่าตามบัญชีของสินทรัพย์ถาวรต้นงวด Book value of assets on Jan. 1, 2019									Province
		รวม Total	ที่ดิน Land	อาคารและ สิ่งก่อสร้าง Building and construction	เครื่องจักร Machinery	ยานพาหนะ Vehicles	เครื่องใช้ สำนักงาน Office appliances	เครื่องคอมพิวเตอร์ Computer	เครื่องมือ อื่นๆ Equipment	สินทรัพย์ ถาวรอื่น ๆ Other fixed assets	
ปริมณฑล	341	9,128,801.2	2,710,348.4	5,355,761.4	75,438.0	206,709.0	182,010.3	20,358.3	158,108.5	420,067.3	Vicinity
นครปฐม	64	1,741,023.4	168,151.6	1,244,782.1	15,898.7	46,176.2	64,842.8	2,488.1	8,079.1	190,604.8	Nakhon Pathom
นนทบุรี	80	4,068,581.0	1,226,064.5	2,266,662.7	51,085.7	69,784.0	76,519.5	12,405.2	138,067.1	227,992.4	Nonthaburi
ปทุมธานี	87	1,262,312.5	614,341.4	609,760.1	300.0	9,572.7	18,300.5	1,923.9	7,470.4	643.5	Pathum Thani
สมุทรปราการ	65	1,375,410.4	533,165.9	745,509.9	4,400.0	69,963.8	15,995.3	2,713.0	3,662.5	-	Samut Prakan
สมุทรสาคร	45	681,473.9	168,625.0	489,046.6	3,753.6	11,212.3	6,352.2	828.1	829.4	826.6	Samut Sakon

ที่มา : การสำรวจที่พักแรม พ.ศ. 2563 สำนักงานสถิติแห่งชาติ กระทรวงดิจิทัลเพื่อเศรษฐกิจและสังคม

Source : The 2020 Accommodation survey, National Statistical Office, Ministry of Digital Economy and Society.

ตาราง 11 มูลค่าตามบัญชีของสินทรัพย์ ณ วันที่ 31 ธันวาคม 2562 จำแนกตามจังหวัด

TABLE 11 BOOK VALUE OF ASSETS ON DECEMBER 31, 2019 BY PROVINCE

(พันบาท : In Thousand Baht)

จังหวัด	จำนวน สถาน- ประกอบการ Number of establishments	มูลค่าตามบัญชีของสินทรัพย์ถาวรปลายงวด Book value of assets on Dec. 31, 2019									Province
		รวม Total	ที่ดิน Land	อาคารและ สิ่งก่อสร้าง Building and construction	เครื่องจักร Machinery	ยานพาหนะ Vehicles	เครื่องใช้ สำนักงาน Office appliances	เครื่องคอมพิวเตอร์ Computer	เครื่องมือ อื่นๆ Equipment	สินทรัพย์ ถาวรอื่น ๆ Other fixed assets	
บริเวณพล	341	8,786,029.2	2,758,523.3	5,058,869.6	69,067.6	180,645.9	169,188.8	19,178.9	158,005.6	372,549.5	Vicinity
นครปฐม	64	1,610,996.0	168,151.6	1,165,823.2	12,880.0	39,128.5	61,899.3	2,250.1	7,203.8	153,659.5	Nakhon Pathom
นนทบุรี	80	4,004,642.6	1,228,212.8	2,221,906.5	49,050.7	64,026.9	71,886.6	12,335.0	139,632.2	217,591.9	Nonthaburi
ปทุมธานี	87	1,203,243.1	613,008.1	554,521.9	936.0	9,307.2	15,943.6	1,556.5	7,326.3	643.5	Pathum Thani
สมุทรปราการ	65	1,325,699.7	579,700.8	663,559.8	3,520.0	59,719.6	13,692.0	2,342.3	3,165.2	-	Samut Prakan
สมุทรสาคร	45	641,447.8	169,450.0	453,058.2	2,680.9	8,463.8	5,767.3	694.9	678.1	654.6	Samut Sakon

ที่มา : การสำรวจที่พักแรม พ.ศ. 2563 สำนักงานสถิติแห่งชาติ กระทรวงดิจิทัลเพื่อเศรษฐกิจและสังคม

Source : The 2020 Accommodation survey, National Statistical Office, Ministry of Digital Economy and Society.

ตาราง 12 มูลค่าสินทรัพย์ถาวรที่เปลี่ยนแปลงของสถานประกอบการที่พักแรมระหว่าง มกราคม - ธันวาคม 2562 จำแนกตามจังหวัด  
TABLE 12 VALUE OF FIXED ASSETS CHANGED OF ACCOMMODATION IN JANUARY- DECEMBER , 2019 BY PROVINCE

(พันบาท In Thousand Baht)

จังหวัด	จำนวน สถาน- ประกอบการ Number of establishments	มูลค่าสินทรัพย์ ถาวรที่ซื้อหรือ ผลิตขึ้นใช้เอง Value of new or cost producing of fixed assets	มูลค่าสินทรัพย์ ถาวรที่ขาย Value of disposal of fixed assets	ค่าโอน กรรมสิทธิ์ Ownership transfer fee	Province
ปริมณฑล	341	11,868.9	6,540.5	-	Vicinity
นครปฐม	64	2,882.6	108.0	-	Nakhon Pathom
นนทบุรี	80	7,836.3	6,432.5	-	Nonthaburi
ปทุมธานี	87	690.0	-	-	Pathum Thani
สมุทรปราการ	65	460.0	-	-	Samut Prakan
สมุทรสาคร	45	-	-	-	Samut Sakon

ที่มา : การสำรวจที่พักแรม พ.ศ. 2563 สำนักงานสถิติแห่งชาติ กระทรวงดิจิทัลเพื่อเศรษฐกิจและสังคม

Source : The 2020 Accommodation survey, National Statistical Office, Ministry of Digital Economy and Society.

ตาราง 13 จำนวนและร้อยละของห้องพัก จำแนกตามประเภทห้องพัก และจังหวัด

TABLE 13 NUMBER AND PERCENTAGE OF ROOMS BY TYPE OF ROOM AND PROVINCE

จังหวัด	จำนวน สถานประกอบการ Number of establishments	รวม		ห้องชุด		ห้องสามัญ		Province
		Total		Suite room		Common room		
		จำนวน Number	ร้อยละ %	จำนวน Number	ร้อยละ %	จำนวน Number	ร้อยละ %	
<b>ปริมณฑล</b>	<b>341</b>	<b>16,680</b>	<b>100.0</b>	<b>712</b>	<b>4.3</b>	<b>15,968</b>	<b>95.7</b>	<b>Vicinity</b>
นครปฐม	64	3,425	100.0	78	2.3	3,347	97.7	Nakhon Pathom
นนทบุรี	80	4,750	100.0	297	6.3	4,453	93.7	Nonthaburi
ปทุมธานี	87	2,868	100.0	218	7.6	2,650	92.4	Pathum Thani
สมุทรปราการ	65	4,137	100.0	108	2.6	4,029	97.4	Samut Prakan
สมุทรสาคร	45	1,500	100.0	11	0.7	1,489	99.3	Samut Sakon

ที่มา : การสำรวจที่พักแรม พ.ศ. 2563 สำนักงานสถิติแห่งชาติ กระทรวงดิจิทัลเพื่อเศรษฐกิจและสังคม

Source : The 2020 Accommodation survey, National Statistical Office, Ministry of Digital Economy and Society.

ตาราง 14 จำนวนและร้อยละของห้องสามัญ จำแนกตามประเภทห้องพัก และจังหวัด

TABLE 14 NUMBER AND PERCENTAGE OF COMMON ROOMS BY TYPE OF ROOM AND PROVINCE

จังหวัด	รวมทั้งสิ้น Total		ห้องเตียงเดี่ยว Double room						ห้องเตียงคู่ Twin room				อื่น ๆ Other room				Province				
			รวม Total		ห้องพักที่มี เครื่องปรับอากาศ Room with air condition		ห้องพักที่ไม่มี เครื่องปรับอากาศ Room without air condition		รวม Total		ห้องพักที่มี เครื่องปรับอากาศ Room with air condition		ห้องพักที่ไม่มี เครื่องปรับอากาศ Room without air condition		รวม Total			ห้องพักที่มี เครื่องปรับอากาศ Room with air condition		ห้องพักที่ไม่มี เครื่องปรับอากาศ Room without air condition	
	จำนวน	ร้อยละ	จำนวน	ร้อยละ	จำนวน	ร้อยละ	จำนวน	ร้อยละ	จำนวน	ร้อยละ	จำนวน	ร้อยละ	จำนวน	ร้อยละ	จำนวน	ร้อยละ		จำนวน	ร้อยละ	จำนวน	ร้อยละ
	Number	%	Number	%	Number	%	Number	%	Number	%	Number	%	Number	%	Number	%		Number	%	Number	%
ปริมณฑล	15,968	100.0	10,369	64.9	9,411	90.8	958	9.2	4,148	26.0	4,047	97.6	101	2.4	1,451	9.1	1,451	100.0	-	-	Vicinity
นครปฐม	3,347	100.0	2,499	74.7	2,109	84.4	390	15.6	745	22.3	675	90.6	70	9.4	103	3.1	103	100.0	-	-	Nakhon Pathom
นนทบุรี	4,453	100.0	1,939	43.6	1,912	98.6	27	1.4	1,518	34.1	1,491	98.2	27	1.8	996	22.4	996	100.0	-	-	Nonthaburi
ปทุมธานี	2,650	100.0	1,872	70.7	1,872	100.0	-	-	577	21.8	577	100.0	-	-	201	7.6	201	100.0	-	-	Pathum Thani
สมุทรปราการ	4,029	100.0	2,665	66.1	2,132	80.0	533	20.0	1,218	30.2	1,218	100.0	-	-	147	3.7	147	100.0	-	-	Samut Prakan
สมุทรสาคร	1,489	100.0	1,394	93.6	1,386	99.4	8	0.6	90	6.1	86	95.6	4	4.4	5	0.3	5	100.0	-	-	Samut Sakon

ที่มา : การสำรวจที่พักแรม พ.ศ. 2563 สำนักงานสถิติแห่งชาติ กระทรวงดิจิทัลเพื่อเศรษฐกิจและสังคม

Source : The 2020 Accommodation survey, National Statistical Office, Ministry of Digital Economy and Society.



ตาราง 15 จำนวนและร้อยละของผู้เข้าพักชาวไทย และชาวต่างประเทศ จำแนกตามจังหวัด

TABLE 15 NUMBER AND PERCENTAGE OF GUEST BY NATIONALITY, PROVINCE

จังหวัด	จำนวน สถานประกอบการ Number of establishments	ผู้เข้าพัก guest										Province
		รวมทั้งสิ้น		ชาวไทย Thai				ชาวต่างชาติ				
		Total		รวม Total		คนในพื้นที่ Locals		คนนอกพื้นที่ Non locals		Foreigner		
		จำนวน Number	ร้อยละ %	จำนวน Number	ร้อยละ %	จำนวน Number	ร้อยละ %	จำนวน Number	ร้อยละ %	จำนวน Number	ร้อยละ %	
ปริมณฑล	341	2,622,535	100.0	2,163,943	82.5	1,042,658	48.2	1,121,285	51.8	458,592	17.5	Vicinity
นครปฐม	64	645,688	100.0	530,212	82.1	273,236	51.5	256,976	48.5	115,476	17.9	Nakhon Pathom
นนทบุรี	80	806,186	100.0	584,035	72.4	317,248	54.3	266,787	45.7	222,151	27.6	Nonthaburi
ปทุมธานี	87	468,109	100.0	443,137	94.7	148,683	33.5	294,454	66.5	24,972	5.3	Pathum Thani
สมุทรปราการ	65	498,895	100.0	406,996	81.6	204,877	50.3	202,119	49.7	91,900	18.4	Samut Prakan
สมุทรสาคร	45	203,658	100.0	199,564	98.0	98,614	49.4	100,950	50.6	4,094	2.0	Samut Sakon

ที่มา : การสำรวจที่พักแรม พ.ศ. 2563 สำนักงานสถิติแห่งชาติ กระทรวงดิจิทัลเพื่อเศรษฐกิจและสังคม

Source : The 2020 Accommodation survey, National Statistical Office, Ministry of Digital Economy and Society.

ตาราง 16 จำนวนและร้อยละของสถานประกอบการที่พักแรมที่มีการจัดประชุม/สัมมนา จำแนกตามจำนวนครั้งของการจัดประชุม/สัมมนา และจังหวัด

TABLE 16 NUMBER AND PERCENTAGE OF ACCOMMODATION 'S MEETING/SEMINAR ROOMS BY NUMBER OF MEETING/SEMINAR AND PROVINCE

จังหวัด	จำนวนสถาน- ประกอบการ ที่มีห้องประชุม/สัมมนา Number of establishments with meeting/ seminar rooms	จำนวนครั้งในการจัดประชุม/สัมมนา Number of meeting/seminar												จำนวนการประชุม เฉลี่ยต่อสถานประกอบการ ที่มีการจัดการประชุม Average number of meeting per establishment	Province
		รวม Total		1 - 9		10 - 39		40 - 69		70 - 99		≥ 100			
		จำนวน Number	ร้อยละ %	จำนวน Number	ร้อยละ %	จำนวน Number	ร้อยละ %	จำนวน Number	ร้อยละ %	จำนวน Number	ร้อยละ %	จำนวน Number	ร้อยละ %		
<b>ปริมณฑล</b>	<b>70</b>	<b>56</b>	<b>100.0</b>	<b>18</b>	<b>32.2</b>	<b>12</b>	<b>21.4</b>	<b>8</b>	<b>14.2</b>	-	-	<b>18</b>	<b>32.2</b>	<b>86.0</b>	<b>Vicinity</b>
นครปฐม	7	7	100.0	1	14.3	1	14.3	2	28.6	-	-	3	42.8	97.4	Nakhon Pathom
นนทบุรี	27	22	100.0	7	29.8	-	-	5	24.4	-	-	10	45.8	121.5	Nonthaburi
ปทุมธานี	8	6	100.0	1	16.7	3	50.0	-	-	-	-	2	33.3	54.9	Pathum Thani
สมุทรปราการ	26	19	100.0	9	47.4	7	36.8	-	-	-	-	3	15.8	56.2	Samut Prakan
สมุทรสาคร	2	2	100.0	-	-	1	50.0	1	50.0	-	-	-	-	40.0	Samut Sakon

ที่มา : การสำรวจที่พักแรม พ.ศ. 2563 สำนักงานสถิติแห่งชาติ กระทรวงดิจิทัลเพื่อเศรษฐกิจและสังคม

Source : The 2020 Accommodation survey, National Statistical Office, Ministry of Digital Economy and Society.

ตาราง 17 จำนวนและร้อยละของผู้เข้าร่วมประชุม/สัมมนา ตามจำนวนครั้งของการจัดประชุม/สัมมนา จำแนกตามจังหวัด

TABLE 17 NUMBER AND PERCENTAGE OF PARTICIPANTS/SEMINAR BY TIME OF MEETING/SEMINAR AND PROVINCE

จังหวัด	จำนวนสถานประกอบการ		จำนวนผู้เข้าร่วมประชุม/สัมมนา ตามจำนวนครั้งของการจัดประชุม/สัมมนา												จำนวนผู้เข้าร่วมประชุม/สัมมนาเฉลี่ยต่อครั้ง	Province
	Number of establishments		รวม		1 - 9		10 - 39		40 - 69		70 - 99		≥ 100			
	มีห้องประชุม/สัมมนา	มีการจัดประชุม/สัมมนา	จำนวน	ร้อยละ	จำนวน	ร้อยละ	จำนวน	ร้อยละ	จำนวน	ร้อยละ	จำนวน	ร้อยละ	จำนวน	ร้อยละ		
Meeting/seminar room	Meeting/seminar	Number	%	Number	%	Number	%	Number	%	Number	%	Number	%			
ปริมณฑล	70	56	493,462	100.0	11,873	2.4	23,000	4.7	27,423	5.6	-	-	431,166	87.3	102.2	Vicinity
นครปฐม	7	7	62,020	100.0	320	0.5	2,500	4.0	6,000	9.7	-	-	53,200	85.8	90.9	Nakhon Pathom
นนทบุรี	27	22	262,569	100.0	5,480	2.1	-	-	18,923	7.2	-	-	238,166	90.7	99.0	Nonthaburi
ปทุมธานี	8	6	61,233	100.0	833	1.4	4,600	7.5	-	-	-	-	55,800	91.1	176.2	Pathum Thani
สมุทรปราการ	26	19	103,740	100.0	5,240	5.0	14,500	14.0	-	-	-	-	84,000	81.0	97.1	Samut Prakan
สมุทรสาคร	2	2	3,900	100.0	-	-	1,400	35.9	2,500	64.1	-	-	-	-	48.8	Samut Sakon

ที่มา : การสำรวจที่พักแรม พ.ศ. 2563 สำนักงานสถิติแห่งชาติ กระทรวงดิจิทัลเพื่อเศรษฐกิจและสังคม

Source : The 2020 Accommodation survey, National Statistical Office, Ministry of Digital Economy and Society.

ตาราง 18 จำนวนและร้อยละของห้องประชุม/สัมมนา หรือห้องจัดเลี้ยง จำแนกตามขนาดความจุ (คน) และจังหวัด

TABLE 18 NUMBER AND PERCENTAGE OF MEETING/SEMINAR ROOM OR CONFERENCE ROOM BY CAPACITY (PERSONS) AND PROVINCE

จังหวัด	จำนวนสถาน ประกอบการ ที่มีห้องประชุม/ สัมมนา Number of establishments with meeting/ seminar rooms	ขนาดความจุของห้องประชุม/สัมมนา หรือห้องจัดเลี้ยง (คน)/Capacity of meeting/seminar or conference room (persons)												Province
		รวม		< 50		50 - 100		101 - 500		501 - 1,000		>1000		
		จำนวน	ร้อยละ	จำนวน	ร้อยละ	จำนวน	ร้อยละ	จำนวน	ร้อยละ	จำนวน	ร้อยละ	จำนวน	ร้อยละ	
		Number	%	Number	%	Number	%	Number	%	Number	%	Number	%	
ปริมณฑล	70	231	100.0	65	28.1	90	39.0	52	22.5	19	8.2	5	2.2	Vicinity
นครปฐม	7	37	100.0	11	29.8	10	27.0	9	24.3	5	13.5	2	5.4	Nakhon Pathom
นนทบุรี	27	98	100.0	33	33.7	35	36.2	25	25.5	5	4.6	-	-	Nonthaburi
ปทุมธานี	8	23	100.0	4	15.6	11	46.7	5	24.4	3	13.3	-	-	Pathum Thani
สมุทรปราการ	26	68	100.0	15	22.1	32	47.1	12	17.6	6	8.8	3	4.4	Samut Prakan
สมุทรสาคร	2	5	100.0	2	40.0	2	40.0	1	20.0	-	-	-	-	Samut Sakon

ที่มา : การสำรวจที่พักแรม พ.ศ. 2563 สำนักงานสถิติแห่งชาติ กระทรวงดิจิทัลเพื่อเศรษฐกิจและสังคม

Source : The 2020 Accommodation survey, National Statistical Office, Ministry of Digital Economy and Society.

ตาราง 19 จำนวนและร้อยละของสถานประกอบการที่พักรวมที่ดำเนินธุรกิจบริการประเภทต่าง ๆ จำแนกตามลักษณะการดำเนินธุรกิจบริการ และจังหวัด

TABLE 19 NUMBER AND PERCENTAGE OF ACCOMMODATION 'S SERVICE ACTIVITIES BY OPERATED THE BUSINESS AND PROVINCE

จังหวัด	จำนวนสถานประกอบการ		ประเภทธุรกิจที่มีอยู่ภายในสถานประกอบการ/ลักษณะการดำเนินธุรกิจบริการ/Type of service activities/Operated the business												Province
			ภัตตาคาร/ห้องอาหาร/Restaurant						สถานบันเทิง/Entertainment						
	ไม่มี/No		มี/Yes				ไม่มี/No		มี/Yes						
			ดำเนินการเอง		ดำเนินการโดยผู้อื่น				ดำเนินการเอง		ดำเนินการโดยผู้อื่น				
ทั้งสิ้น	มีธุรกิจบริการ	จำนวน	ร้อยละ	จำนวน	ร้อยละ	จำนวน	ร้อยละ	จำนวน	ร้อยละ	จำนวน	ร้อยละ	จำนวน	ร้อยละ		
Total	service activities	Number	%	Number	%	Number	%	Number	%	Number	%	Number	%		
ปริมณฑล	341	122	224	100.0	98	100.0	19	100.0	309	100.0	24	100.0	8	100.0	Vicinity
นครปฐม	64	25	39	17.4	15	14.8	11	55.3	54	17.3	5	20.6	6	75.0	Nakhon Pathom
นนทบุรี	80	56	27	12.1	48	48.9	5	26.3	66	21.3	14	58.9	-	-	Nonthaburi
ปทุมธานี	87	8	79	35.1	6	6.0	3	13.2	85	27.4	-	-	2	25.0	Pathum Thani
สมุทรปราการ	65	25	40	17.9	24	24.3	1	5.2	61	19.8	4	16.4	-	-	Samut Prakan
สมุทรสาคร	45	8	39	17.5	6	6.0	-	-	44	14.2	1	4.1	-	-	Samut Sakon

หมายเหตุ : สถานประกอบการที่พักรวม 1 แห่ง อาจมีการดำเนินธุรกิจได้มากกว่า 1 ประเภท

Note : More than 1 characteristic can be done by an accommodation

ที่มา : การสำรวจที่พักแรม พ.ศ. 2563 สำนักงานสถิติแห่งชาติ กระทรวงดิจิทัลเพื่อเศรษฐกิจและสังคม

Source : The 2020 Accommodation survey, National Statistical Office, Ministry of Digital Economy and Society.

ตาราง 19 จำนวนและร้อยละของสถานประกอบการที่พักรวมที่ดำเนินธุรกิจบริการประเภทต่าง ๆ จำแนกตามลักษณะการดำเนินธุรกิจบริการ และจังหวัด (ต่อ)

TABLE 19 NUMBER AND PERCENTAGE OF ACCOMMODATION 'S SERVICE ACTIVITIES BY OPERATED THE BUSINESS AND PROVINCE (Cont'd)

จังหวัด	ประเภทธุรกิจที่มีอยู่ภายในสถานประกอบการ/ลักษณะการดำเนินธุรกิจบริการ/Type of service activities/Operated the business																		Province
	บริการแท็กซี่/รถลีมูซีน/Taxi service/limousine						ตัดผม - เสริมสวย/Barber-saloon						สปา/Spa						
	ไม่มี/No		มี/Yes				ไม่มี/No		มี/Yes				ไม่มี/No		มี/Yes				
			ดำเนินการเอง		ดำเนินการโดยผู้อื่น				ดำเนินการเอง		ดำเนินการโดยผู้อื่น				ดำเนินการเอง		ดำเนินการโดยผู้อื่น		
	จำนวน	ร้อยละ	จำนวน	ร้อยละ	จำนวน	ร้อยละ	จำนวน	ร้อยละ	จำนวน	ร้อยละ	จำนวน	ร้อยละ	จำนวน	ร้อยละ	จำนวน	ร้อยละ	จำนวน	ร้อยละ	
Number	%	Number	%	Number	%	Number	%	Number	%	Number	%	Number	%	Number	%	Number	%		
ปริมณฑล	327	100.0	10	100.0	4	100.0	341	100.0	-	-	-	-	326	100.0	14	100.0	1	100.0	Vicinity
นครปฐม	64	19.5	-	-	-	-	64	18.8	-	-	-	-	62	19.0	2	14.3	-	-	Nakhon Pathom
นนทบุรี	73	22.3	7	73.7	-	-	80	23.5	-	-	-	-	71	21.8	9	64.3	-	-	Nonthaburi
ปทุมธานี	81	24.9	2	15.8	4	100.0	87	25.5	-	-	-	-	86	26.4	-	-	1	100.0	Pathum Thani
สมุทรปราการ	64	19.5	1	10.5	-	-	65	19.1	-	-	-	-	62	19.0	3	21.4	-	-	Samut Prakan
สมุทรสาคร	45	13.8	-	-	-	-	45	13.1	-	-	-	-	45	13.8	-	-	-	-	Samut Sakon

หมายเหตุ : สถานประกอบการที่พักรวม 1 แห่ง อาจมีการดำเนินธุรกิจได้มากกว่า 1 ประเภท

Note : More than 1 characteristic can be done by an accommodation

ที่มา : การสำรวจที่พักแรม พ.ศ. 2563 สำนักงานสถิติแห่งชาติ กระทรวงดิจิทัลเพื่อเศรษฐกิจและสังคม

Source : The 2020 Accommodation survey, National Statistical Office, Ministry of Digital Economy and Society.

ตาราง 19 จำนวนและร้อยละของสถานประกอบการที่พักรวมที่ดำเนินการธุรกิจบริการประเภทต่าง ๆ จำแนกตามลักษณะการดำเนินการธุรกิจบริการ และจังหวัด (ต่อ)  
 TABLE 19 NUMBER AND PERCENTAGE OF ACCOMMODATION 'S SERVICE ACTIVITIES BY OPERATED THE BUSINESS AND PROVINCE (Cont'd)

จังหวัด	ประเภทธุรกิจที่มีอยู่ภายในสถานประกอบการ/ลักษณะการดำเนินการธุรกิจบริการ/Type of service activities/Operated the business												Province
	นวดแผนไทย/Massage						บริการนำเที่ยว/Tour services						
	ไม่มี/No		มี/Yes				ไม่มี/No		มี/Yes				
			ดำเนินการเอง		ดำเนินการโดยผู้อื่น				ดำเนินการเอง		ดำเนินการโดยผู้อื่น		
			Operated manually		Operated by others				Operated manually		Operated by others		
จำนวน	ร้อยละ	จำนวน	ร้อยละ	จำนวน	ร้อยละ	จำนวน	ร้อยละ	จำนวน	ร้อยละ	จำนวน	ร้อยละ		
Number	%	Number	%	Number	%	Number	%	Number	%	Number	%		
ปริมณฑล	314	100.0	24	100.0	3	100.0	321	100.0	10	100.0	10	100.0	Vicinity
นครปฐม	61	19.4	3	12.5	-	-	59	18.2	-	-	5	50.0	Nakhon Pathom
นนทบุรี	64	20.5	16	66.7	-	-	76	23.7	4	40.0	-	-	Nonthaburi
ปทุมธานี	84	26.7	-	-	3	100.0	82	25.7	-	-	5	50.0	Pathum Thani
สมุทรปราการ	60	19.1	5	20.8	-	-	62	19.3	3	30.0	-	-	Samut Prakan
สมุทรสาคร	45	14.3	-	-	-	-	42	13.1	3	30.0	-	-	Samut Sakon

หมายเหตุ : สถานประกอบการที่พักรวม 1 แห่ง อาจมีการดำเนินการธุรกิจได้มากกว่า 1 ประเภท

Note : More than 1 characteristic can be done by an accommodation

ที่มา : การสำรวจที่พักแรม พ.ศ. 2563 สำนักงานสถิติแห่งชาติ กระทรวงดิจิทัลเพื่อเศรษฐกิจและสังคม

Source : The 2020 Accommodation survey, National Statistical Office, Ministry of Digital Economy and Society.

ตาราง 19 จำนวนและร้อยละของสถานประกอบการที่พักรวมที่ดำเนินธุรกิจบริการประเภทต่าง ๆ จำแนกตามลักษณะการดำเนินธุรกิจบริการ และจังหวัด (ต่อ)  
TABLE 19 NUMBER AND PERCENTAGE OF ACCOMMODATION 'S SERVICE ACTIVITIES BY OPERATED THE BUSINESS AND PROVINCE (Cont'd)

จังหวัด	ประเภทธุรกิจที่มีอยู่ภายในสถานประกอบการ/ลักษณะการดำเนินธุรกิจบริการ/Type of service activities/Operated the business												Province
	ร้านขายของที่ระลึก/Souvenir shop						อื่น ๆ/Others						
	ไม่มี/No		มี/Yes				ไม่มี/No		มี/Yes				
			ดำเนินการเอง		ดำเนินการโดยผู้อื่น				ดำเนินการเอง		ดำเนินการโดยผู้อื่น		
			Operated manually		Operated by others				Operated manually		Operated by others		
จำนวน	ร้อยละ	จำนวน	ร้อยละ	จำนวน	ร้อยละ	จำนวน	ร้อยละ	จำนวน	ร้อยละ	จำนวน	ร้อยละ		
Number	%	Number	%	Number	%	Number	%	Number	%	Number	%		
ปริมณฑล	321	100.0	16	100.0	4	100.0	338	100.0	3	100.0	-	-	Vicinity
นครปฐม	63	19.6	1	6.4	-	-	64	19.0	-	-	-	-	Nakhon Pathom
นนทบุรี	75	23.3	5	31.9	-	-	80	23.7	-	-	-	-	Nonthaburi
ปทุมธานี	82	25.6	2	10.6	3	75.0	87	25.7	-	-	-	-	Pathum Thani
สมุทรปราการ	59	18.4	6	38.3	-	-	62	18.3	3	100.0	-	-	Samut Prakan
สมุทรสาคร	42	13.1	2	12.8	1	25.0	45	13.3	-	-	-	-	Samut Sakon

หมายเหตุ : สถานประกอบการที่พักรวม 1 แห่ง อาจมีการดำเนินธุรกิจได้มากกว่า 1 ประเภท

Note : More than 1 characteristic can be done by an accommodation

ที่มา : การสำรวจที่พักแรม พ.ศ. 2563 สำนักงานสถิติแห่งชาติ กระทรวงดิจิทัลเพื่อเศรษฐกิจและสังคม

Source : The 2020 Accommodation survey, National Statistical Office, Ministry of Digital Economy and Society.



ตาราง 20 จำนวนผู้ให้บริการเฉลี่ยต่อวัน และสัดส่วน(%) ของผู้มาใช้บริการในแต่ละประเภทธุรกิจ จำแนกตามผู้ให้บริการ และจังหวัด  
 TABLE 20 AVERAGE GUEST PER DAY AND PERCENTAGE BY TYPE OF GUEST AND PROVINCE

จังหวัด	จำนวนผู้ให้บริการเฉลี่ยต่อวันและสัดส่วน / Average guest per day and percentage														Province	
	ภัตตาคาร/ห้องอาหาร/Restaurant					สถานบันเทิง/Entertainment					บริการแท็กซี่/รถลีมูซีน /Taxi / Limousine					
	รวม Total	ชาวไทย Thai		ชาวต่างชาติ Foreigner		รวม Total	ชาวไทย Thai		ชาวต่างชาติ Foreigner		รวม Total	ชาวไทย Thai		ชาวต่างชาติ Foreigner		
		จำนวน Number	ร้อยละ %	จำนวน Number	ร้อยละ %		จำนวน Number	ร้อยละ %	จำนวน Number	ร้อยละ %		จำนวน Number	ร้อยละ %	จำนวน Number		ร้อยละ %
ปริมณฑล	5,704	4,034	70.7	1,670	29.3	770	467	60.7	303	39.3	58	39	67.2	19	32.8	Vicinity
นครปฐม	596	394	66.1	202	33.9	80	33	41.1	47	58.9	-	-	-	-	-	Nakhon Pathom
นนทบุรี	2,462	1,670	67.8	792	32.2	560	306	54.7	254	45.3	38	31	82.6	7	17.4	Nonthaburi
ปทุมธานี	569	483	84.8	86	15.2	-	-	-	-	-	15	8	50.0	8	50.0	Pathum Thani
สมุทรปราการ	1,335	936	70.1	399	29.9	120	119	99.0	1	1.0	5	-	-	5	100.0	Samut Prakan
สมุทรสาคร	742	551	74.2	191	25.8	10	9	90.0	1	10.0	-	-	-	-	-	Samut Sakon

ที่มา : การสำรวจที่พักแรม พ.ศ. 2563 สำนักงานสถิติแห่งชาติ กระทรวงดิจิทัลเพื่อเศรษฐกิจและสังคม

Source : The 2020 Accommodation survey, National Statistical Office, Ministry of Digital Economy and Society.

ตาราง 20 จำนวนผู้ใช้บริการเฉลี่ยต่อวัน และสัดส่วน(%) ของผู้มาใช้บริการในแต่ละประเภทธุรกิจ จำแนกตามผู้ใช้บริการ และจังหวัด (ต่อ)  
TABLE 20 AVERAGE GUEST PER DAY AND PERCENTAGE BY TYPE OF GUEST AND PROVINCE (Cont'd)

จังหวัด	จำนวนผู้ใช้บริการเฉลี่ยต่อวันและสัดส่วน / Average guest per day and percentage														Province	
	ตัดผม - เสริมสวย/Barber-saloon					สปา/Spa					นวดแผนไทย/Massage					
	รวม	ชาวไทย Thai		ชาวต่างชาติ Foreigner		รวม	ชาวไทย Thai		ชาวต่างชาติ Foreigner		รวม	ชาวไทย Thai		ชาวต่างชาติ Foreigner		
	Total	จำนวน	ร้อยละ	จำนวน	ร้อยละ	Total	จำนวน	ร้อยละ	จำนวน	ร้อยละ	Total	จำนวน	ร้อยละ	จำนวน		ร้อยละ
	Number	%	Number	%		Number	%	Number	%		Number	%	Number	%		
ปริมณฑล	-	-	-	-	-	206	107	51.9	99	48.1	228	119	52.2	109	47.8	Vicinity
นครปฐม	-	-	-	-	-	63	30	47.6	33	52.4	35	28	79.2	7	20.8	Nakhon Pathom
นนทบุรี	-	-	-	-	-	119	60	50.4	59	49.6	165	74	44.7	91	55.3	Nonthaburi
ปทุมธานี	-	-	-	-	-	-	-	-	-	-	-	-	-	-	-	Pathum Thani
สมุทรปราการ	-	-	-	-	-	24	17	70.0	7	30.0	28	17	60.3	11	39.7	Samut Prakan
สมุทรสาคร	-	-	-	-	-	-	-	-	-	-	-	-	-	-	-	Samut Sakon

ที่มา : การสำรวจที่พักแรม พ.ศ. 2563 สำนักงานสถิติแห่งชาติ กระทรวงดิจิทัลเพื่อเศรษฐกิจและสังคม

Source : The 2020 Accommodation survey, National Statistical Office, Ministry of Digital Economy and Society.

ตาราง 20 จำนวนผู้ใช้บริการเฉลี่ยต่อวัน และสัดส่วน(%) ของผู้มาใช้บริการในแต่ละประเภทธุรกิจ จำแนกตามผู้ใช้บริการ และจังหวัด (ต่อ)  
 TABLE 20 AVERAGE GUEST PER DAY AND PERCENTAGE BY TYPE OF GUEST AND PROVINCE (Cont'd)

จังหวัด	จำนวนผู้ใช้บริการเฉลี่ยต่อวันและสัดส่วน / Average guest per day and percentage														Province				
	บริการนำเที่ยว/Tour services					ร้านขายของที่ระลึก/Souvenir shop					อื่น ๆ/Others								
	รวม Total		ชาวไทย Thai		ชาวต่างชาติ Foreigner		รวม Total		ชาวไทย Thai		ชาวต่างชาติ Foreigner		รวม Total			ชาวไทย Thai		ชาวต่างชาติ Foreigner	
	จำนวน	ร้อยละ	จำนวน	ร้อยละ	จำนวน	ร้อยละ	จำนวน	ร้อยละ	จำนวน	ร้อยละ	จำนวน	ร้อยละ	จำนวน	ร้อยละ		จำนวน	ร้อยละ	จำนวน	ร้อยละ
	Number	%	Number	%	Number	%	Number	%	Number	%	Number	%	Number	%	Number	%	Number	%	
ปริมณฑล	149	110	73.8	39	26.2	341	213	62.5	128	37.5	150	150	100.0	-	-	-	-	Vicinity	
นครปฐม	-	-	-	-	-	3	-	-	3	100.0	-	-	-	-	-	-	-	Nakhon Pathom	
นนทบุรี	56	45	80.4	11	19.6	50	24	47.6	26	52.4	-	-	-	-	-	-	-	Nonthaburi	
ปทุมธานี	-	-	-	-	-	133	53	39.8	80	60.2	-	-	-	-	-	-	-	Pathum Thani	
สมุทรปราการ	36	18	50.0	18	50.0	105	96	91.4	9	8.6	150	150	100.0	-	-	-	-	Samut Prakan	
สมุทรสาคร	57	47	82.3	10	17.7	50	40	80.0	10	20.0	-	-	-	-	-	-	-	Samut Sakon	

ที่มา : การสำรวจที่พักแรม พ.ศ. 2563 สำนักงานสถิติแห่งชาติ กระทรวงดิจิทัลเพื่อเศรษฐกิจและสังคม

Source : The 2020 Accommodation survey, National Statistical Office, Ministry of Digital Economy and Society.

ตาราง 21 จำนวนและร้อยละของสถานประกอบการที่พักแรม จำแนกตามการมีสิ่งอำนวยความสะดวกบริการ ประเภทของสิ่งอำนวยความสะดวก และจังหวัด

TABLE 21 NUMBER AND PERCENTAGE OF ACCOMMODATION BY TYPE OF FACILITIES AND PROVINCE

จังหวัด	จำนวนสถานประกอบการ Number of establishments										ประเภทสิ่งอำนวยความสะดวก Types of facilities												Province		
	รวม		ไม่มีบริการ		มีบริการ		ศูนย์สุขภาพ		สระว่ายน้ำ		สนามเด็กเล่น		สปา		นวดแผนไทย		บริการรถรับ-ส่ง		อินเทอร์เน็ต		บริการทางการสื่อสาร			อื่นๆ	
	Total		สิ่งอำนวยความสะดวก		สิ่งอำนวยความสะดวก		Health center/ fitness		Swimming pool		kid club		Spa		Massage		Shuttle bus		Internet		Postal service			Others	
			No facilities		Facilities																				
	จำนวน	ร้อยละ	จำนวน	ร้อยละ	จำนวน	ร้อยละ	จำนวน	ร้อยละ	จำนวน	ร้อยละ	จำนวน	ร้อยละ	จำนวน	ร้อยละ	จำนวน	ร้อยละ	จำนวน	ร้อยละ	จำนวน	ร้อยละ	จำนวน	ร้อยละ	จำนวน	ร้อยละ	
	Number	%	Number	%	Number	%	Number	%	Number	%	Number	%	Number	%	Number	%	Number	%	Number	%	Number	%	Number	%	
ปริมณฑล	341	100.0	121	35.5	220	64.5	38	17.3	66	30.0	29	13.2	37	16.8	43	19.6	50	22.7	202	91.8	56	25.5	22	10.0	Vicinity
นครปฐม	64	100.0	18	28.1	46	71.9	15	32.6	22	47.8	15	32.6	14	30.4	15	32.6	17	37.0	41	89.1	13	28.3	10	21.7	Nakhon Pathom
นนทบุรี	80	100.0	31	39.2	49	60.8	6	12.2	13	26.5	1	2.0	10	20.4	13	26.5	14	28.6	44	89.8	12	24.5	-	-	Nonthaburi
ปทุมธานี	87	100.0	29	33.6	58	66.4	9	15.5	12	20.7	9	15.5	10	17.2	11	19.0	12	20.7	58	100.0	9	15.5	9	15.5	Pathum Thani
สมุทรปราการ	65	100.0	16	24.6	49	75.4	8	16.3	18	36.7	4	8.2	3	6.1	5	10.2	7	14.3	46	93.9	19	38.8	-	-	Samut Prakan
สมุทรสาคร	45	100.0	27	59.1	18	40.9	-	-	2	11.1	-	-	-	-	-	-	1	5.6	14	77.8	3	16.7	3	16.7	Samut Sakon

หมายเหตุ : สถานประกอบการที่พักแรม 1 แห่ง สามารถตอบได้มากกว่า 1 คำตอบ

Note : one establishment can respond more than one choice

ที่มา : การสำรวจที่พักแรม พ.ศ. 2563 สำนักงานสถิติแห่งชาติ กระทรวงดิจิทัลเพื่อเศรษฐกิจและสังคม

Source : The 2020 Accommodation survey, National Statistical Office, Ministry of Digital Economy and Society.

ภาคกลาง  
CENTRAL REGION

## สารบัญตารางสถิติ

			หน้า
ตาราง	1	จำนวนและร้อยละของสถานประกอบการที่พักแรม จำแนกตามจังหวัด	129
ตาราง	2	จำนวนและร้อยละของสถานประกอบการที่พักแรม จำแนกตามรูปแบบการจัดตั้งตามกฎหมาย และจังหวัด	130
ตาราง	3	จำนวนและร้อยละของสถานประกอบการที่พักแรม จำแนกตามรูปแบบการจัดตั้งทางเศรษฐกิจ และจังหวัด	131
ตาราง	4	จำนวนและร้อยละของสถานประกอบการที่พักแรม จำแนกตามระยะเวลาในการดำเนินกิจการ และจังหวัด	132
ตาราง	5	จำนวนและร้อยละของสถานประกอบการที่พักแรม จำแนกตามมูลค่าเงินทุนจดทะเบียน และจังหวัด	133
ตาราง	6	จำนวนคนทำงานของสถานประกอบการที่พักแรมในปี 2562 จำแนกตามลักษณะการจ้างงาน เพศ และจังหวัด	134
ตาราง	7	ค่าตอบแทนแรงงานของสถานประกอบการที่พักแรมในปี 2562 จำแนกตามจังหวัด	135
ตาราง	8	ค่าใช้จ่ายทั้งสิ้น มูลค่าสินค้าและวัสดุประกอบและส่วนเปลี่ยนแปลงสินค้าของสถานประกอบการที่พักแรมปี 2562 จำแนกตามจังหวัด	136
ตาราง	9	รายรับทั้งสิ้นของสถานประกอบการที่พักแรมในปี 2562 จำแนกตามจังหวัด	137
ตาราง	10	มูลค่าตามบัญชีของสินทรัพย์ ณ วันที่ 1 มกราคม 2562 จำแนกตามจังหวัด	138
ตาราง	11	มูลค่าตามบัญชีของสินทรัพย์ ณ วันที่ 31 ธันวาคม 2562 จำแนกตามจังหวัด	139

## สารบัญตารางสถิติ (ต่อ)

			หน้า
ตาราง	12	มูลค่าสินทรัพย์ถาวรที่เปลี่ยนแปลงของสถานประกอบการที่ พักแรมระหว่าง มกราคม - ธันวาคม 2562 จำแนกตาม จังหวัด	140
ตาราง	13	จำนวนและร้อยละของห้องพัก จำแนกตามประเภทห้องพัก และจังหวัด	141
ตาราง	14	จำนวนและร้อยละของห้องสามัญ จำแนกตามประเภทห้องพัก และจังหวัด	142
ตาราง	15	จำนวนและร้อยละของผู้เข้าพักชาวไทย และชาวต่างประเทศ จำแนกตามจังหวัด	143
ตาราง	16	จำนวนและร้อยละของสถานประกอบการที่พักแรมที่มีการจัด ประชุม/สัมมนา จำแนกตามจำนวนครั้งของการจัดประชุม/ สัมมนา และจังหวัด	144
ตาราง	17	จำนวนและร้อยละของผู้เข้าร่วมประชุม/สัมมนา ตามจำนวนครั้ง ของการจัดประชุม/สัมมนา จำแนกตามจังหวัด	145
ตาราง	18	จำนวนและร้อยละของห้องประชุม/สัมมนา หรือห้องจัดเลี้ยง จำแนกตามขนาดความจุ (คน) และจังหวัด	146
ตาราง	19	จำนวนและร้อยละของสถานประกอบการที่พักแรมที่ดำเนิน ธุรกิจบริการประเภทต่างๆ จำแนกตามลักษณะการดำเนินธุรกิจ บริการ และจังหวัด	147
ตาราง	20	จำนวนผู้ใช้บริการเฉลี่ยต่อวันและสัดส่วน(%) ของผู้มาใช้บริการ ในแต่ละประเภทธุรกิจ จำแนกตามผู้ใช้บริการ และจังหวัด	151
ตาราง	21	จำนวนและร้อยละของสถานประกอบการที่พักแรม จำแนกตาม การมีสิ่งอำนวยความสะดวกบริการ ประเภทของสิ่งอำนวยความสะดวก ความสะดวก และจังหวัด	154

## LIST OF STATISTICAL TABLES

	<b>PAGE</b>
TABLE 1 NUMBER AND PERCENTAGE OF ACCOMMODATION BY PROVINCE	129
TABLE 2 NUMBER AND PERCENTAGE OF ACCOMMODATION BY FORM OF LEGAL ORGANIZATION AND PROVINCE	130
TABLE 3 NUMBER AND PERCENTAGE OF ACCOMMODATION BY FORM OF ECONOMIC ORGANIZATION AND PROVINCE	131
TABLE 4 NUMBER AND PERCENTAGE OF ACCOMMODATION BY PERIOD OF OPERATION AND PROVINCE	132
TABLE 5 NUMBER AND PERCENTAGE OF ACCOMMODATION BY VALUE OF REGISTERED CAPITAL AND PROVINCE	133
TABLE 6 NUMBER OF PERSONS ENGAGED OF ACCOMMODATION IN 2019 BY WORK STATUS, SEX AND PROVINCE	134
TABLE 7 REMUNERATION OF ACCOMMODATION IN 2019 BY PROVINCE	135
TABLE 8 TOTAL EXPENSES, VALUE OF STOCKS AND CHANGE IN VALUE OF STOCKS OF ACCOMMODATION IN 2019 BY PROVINCE	136
TABLE 9 RECEIPTS OF ACCOMMODATION IN 2019 BY PROVINCE	137
TABLE 10 BOOK VALUE OF ASSETS ON JANUARY 1, 2019 BY PROVINCE	138
TABLE 11 BOOK VALUE OF ASSETS ON DECEMBER 31, 2019 BY PROVINCE	139
TABLE 12 VALUE OF FIXED ASSETS CHANGED OF ACCOMMODATION IN JANUARY- DECEMBER, 2019 BY PROVINC	140



## LIST OF STATISTICAL TABLES (Cont'd)

	<b>PAGE</b>
TABLE 13 NUMBER AND PERCENTAGE OF ROOMS BY TYPE OF ROOM AND PROVINCE	141
TABLE 14 NUMBER AND PERCENTAGE OF COMMON ROOMS BY TYPE OF ROOM AND PROVINCE	142
TABLE 15 NUMBER AND PERCENTAGE OF GUEST BY NATIONALITY, PROVINCE	143
TABLE 16 NUMBER AND PERCENTAGE OF ACCOMMODATION 'S MEETING/SEMINAR ROOMS BY NUMBER OF MEETING/SEMINAR AND PROVINCE	144
TABLE 17 NUMBER AND PERCENTAGE OF PARTICIPANTS/SEMINAR BY TIME OF MEETING/SEMINAR AND PROVINCE	145
TABLE 18 NUMBER AND PERCENTAGE OF MEETING/SEMINAR ROOM OR CONFERENCE ROOM BY CAPACITY (PERSONS) AND PROVINCE	146
TABLE 19 NUMBER AND PERCENTAGE OF ACCOMMODATION 'S SERVICE ACTIVITIES BY OPERATED THE BUSINESS AND PROVINCE	147
TABLE 20 AVERAGE GUEST PER DAY AND PERCENTAGE BY TYPE OF GUEST AND PROVINCE	151
TABLE 21 NUMBER AND PERCENTAGE OF ACCOMMODATION BY TYPE OF FACILITIES AND PROVINCE	154

ตาราง 1 จำนวนและร้อยละของสถานประกอบการที่พักแรม จำแนกตามจังหวัด

TABLE 1 NUMBER AND PERCENTAGE OF ACCOMMODATION BY PROVINCE

จังหวัด	สถานประกอบการที่พักแรม		ห้องพัก		Province
	Accommodation		Room		
	จำนวน Number	ร้อยละ %	จำนวน Number	ร้อยละ %	
<b>กลาง</b>	<b>6,054</b>	<b>100.0</b>	<b>169,774</b>	<b>100.0</b>	<b>Central</b>
กาญจนบุรี	513	8.5	12,209	7.2	Kanchanaburi
จันทบุรี	341	5.6	6,417	3.8	Chanthaburi
ฉะเชิงเทรา	82	1.3	1,894	1.1	Chachoengsao
ชลบุรี	1,049	17.3	48,759	28.7	Chon Buri
ชัยนาท	76	1.2	1,389	0.8	Chai Nat
ตราด	439	7.3	11,970	7.1	Trat
นครนายก	219	3.6	4,501	2.7	Nakhon Nayok
ประจวบคีรีขันธ์	944	15.6	25,942	15.3	Prachuap Khiri Khan
ปราจีนบุรี	154	2.5	4,067	2.4	Prachin Buri
พระนครศรีอยุธยา	130	2.2	4,612	2.7	Phra Nakhon Si Ayutthaya
เพชรบุรี	423	7.0	10,406	6.1	Phetchaburi
ระยอง	438	7.2	12,357	7.3	Rayong
ราชบุรี	284	4.7	5,758	3.4	Ratchaburi
ลพบุรี	125	2.1	3,917	2.3	Lop Buri
สมุทรสงคราม	293	4.8	3,804	2.2	Samut Songkram
สระบุรี	136	2.3	3,536	2.1	Saraburi
สระแก้ว	186	3.1	3,114	1.8	Sra Kaew
สิงห์บุรี	56	0.9	1,339	0.8	Sing Buri
สุพรรณบุรี	144	2.4	3,340	2.0	Suphan Buri
อ่างทอง	22	0.4	443	0.2	Ang Thong

ที่มา : การสำรวจที่พักแรม พ.ศ. 2563 สำนักงานสถิติแห่งชาติ กระทรวงดิจิทัลเพื่อเศรษฐกิจและสังคม

Source : The 2020 Accommodation survey, National Statistical Office, Ministry of Digital Economy and Society.

ตาราง 2 จำนวนและร้อยละของสถานประกอบการที่พักแรม จำแนกตามรูปแบบการจัดตั้งตามกฎหมาย และจังหวัด

TABLE 2 NUMBER AND PERCENTAGE OF ACCOMMODATION BY FORM OF LEGAL ORGANIZATION AND PROVINCE

จังหวัด	จำนวนสถานประกอบการ		ส่วนบุคคล ห้างหุ้นส่วนสามัญ ที่ไม่เป็นนิติบุคคล		ห้างหุ้นส่วนสามัญนิติบุคคล ห้างหุ้นส่วนจำกัด Juristic partnership		บริษัทจำกัด บริษัทจำกัด (มหาชน) Company limited, public company limited		การจัดตั้งในรูปแบบอื่นๆ Others		Province
	จำนวน	ร้อยละ	จำนวน	ร้อยละ	จำนวน	ร้อยละ	จำนวน	ร้อยละ	จำนวน	ร้อยละ	
	Number	%	Number	%	Number	%	Number	%	Number	%	
กลาง	6,054	100.0	4,417	73.0	363	6.0	1,262	20.8	12	0.2	Central
กาญจนบุรี	513	100.0	454	88.5	12	2.2	47	9.3	-	-	Kanchanaburi
จันทบุรี	341	100.0	295	86.5	12	3.5	31	9.1	3	0.9	Chanthaburi
ฉะเชิงเทรา	82	100.0	76	92.7	-	-	6	7.3	-	-	Chachoengsao
ชลบุรี	1,049	100.0	432	41.2	59	5.6	558	53.2	-	-	Chon Buri
ชัยนาท	76	100.0	66	86.8	7	9.2	3	4.0	-	-	Chai Nat
ตราด	439	100.0	292	66.5	39	8.9	108	24.6	-	-	Trat
นครนายก	219	100.0	180	82.2	20	9.1	18	8.2	1	0.5	Nakhon Nayok
ประจวบคีรีขันธ์	944	100.0	629	66.7	74	7.8	240	25.4	1	0.1	Prachuap Khiri Khan
ปราจีนบุรี	154	100.0	131	85.1	10	6.5	13	8.4	-	-	Prachin Buri
พระนครศรีอยุธยา	130	100.0	101	77.7	13	10.0	13	10.0	3	2.3	Phra Nakhon Si Ayutthaya
เพชรบุรี	423	100.0	361	85.3	20	4.8	41	9.7	1	0.2	Phetchaburi
ระยอง	438	100.0	325	74.3	31	7.1	81	18.4	1	0.2	Rayong
ราชบุรี	284	100.0	225	79.2	19	6.6	40	14.2	-	-	Ratchaburi
ลพบุรี	125	100.0	115	91.8	3	2.4	7	5.8	-	-	Lop Buri
สมุทรสงคราม	293	100.0	268	91.5	3	1.0	21	7.2	1	0.3	Samut Songkram
สระบุรี	136	100.0	107	78.9	11	8.0	18	13.1	-	-	Saraburi
สระแก้ว	186	100.0	173	93.0	2	1.1	10	5.4	1	0.5	Sra Kaew
สิงห์บุรี	56	100.0	51	91.1	2	3.6	3	5.3	-	-	Sing Buri
สุพรรณบุรี	144	100.0	115	79.8	25	17.4	4	2.8	-	-	Suphan Buri
อ่างทอง	22	100.0	21	95.5	1	4.5	-	-	-	-	Ang Thong

ที่มา : การสำรวจที่พักแรม พ.ศ. 2563 สำนักงานสถิติแห่งชาติ กระทรวงดิจิทัลเพื่อเศรษฐกิจและสังคม

Source : The 2020 Accommodation survey, National Statistical Office, Ministry of Digital Economy and Society.

ตาราง 3 จำนวนและร้อยละของสถานประกอบการที่พักแรม จำแนกตามรูปแบบการจัดตั้งทางเศรษฐกิจ และจังหวัด

TABLE 3 NUMBER AND PERCENTAGE OF ACCOMMODATION BY FORM OF ECONOMIC ORGANIZATION AND PROVINCE

จังหวัด	จำนวนสถานประกอบการ		สำนักงานแห่งเดียว		สำนักงานใหญ่		สำนักงานสาขา		Province
	Number of establishments		Single unit		Head office		Branch		
	จำนวน	ร้อยละ	จำนวน	ร้อยละ	จำนวน	ร้อยละ	จำนวน	ร้อยละ	
	Number	%	Number	%	Number	%	Number	%	
กลาง	6,054	100.0	5,669	93.6	90	1.5	295	4.9	Central
กาญจนบุรี	513	100.0	470	91.6	21	4.1	22	4.3	Kanchanaburi
จันทบุรี	341	100.0	336	98.4	2	0.7	3	0.9	Chanthaburi
ฉะเชิงเทรา	82	100.0	80	97.6	2	2.4	-	-	Chachoengsao
ชลบุรี	1,049	100.0	902	86.0	-	-	147	14.0	Chon Buri
ชัยนาท	76	100.0	73	96.1	2	2.6	1	1.3	Chai Nat
ตราด	439	100.0	419	95.4	9	2.1	11	2.5	Trat
นครนายก	219	100.0	208	95.0	7	3.2	4	1.8	Nakhon Nayok
ประจวบคีรีขันธ์	944	100.0	865	91.6	16	1.7	63	6.7	Prachuap Khiri Khan
ปราจีนบุรี	154	100.0	153	99.4	-	-	1	0.6	Prachin Buri
พระนครศรีอยุธยา	130	100.0	130	100.0	-	-	-	-	Phra Nakhon Si Ayutthaya
เพชรบุรี	423	100.0	378	89.4	8	1.9	37	8.7	Phetchaburi
ระยอง	438	100.0	437	99.8	-	-	1	0.2	Rayong
ราชบุรี	284	100.0	276	97.2	8	2.8	-	-	Ratchaburi
ลพบุรี	125	100.0	119	95.2	3	2.4	3	2.4	Lop Buri
สมุทรสงคราม	293	100.0	286	97.6	5	1.7	2	0.7	Samut Songkram
สระบุรี	136	100.0	133	97.8	3	2.2	-	-	Saraburi
สระแก้ว	186	100.0	186	100.0	-	-	-	-	Sra Kaew
สิงห์บุรี	56	100.0	54	96.4	2	3.6	-	-	Sing Buri
สุพรรณบุรี	144	100.0	142	98.4	2	1.6	-	-	Suphan Buri
อ่างทอง	22	100.0	22	100.0	-	-	-	-	Ang Thong

ที่มา : การสำรวจที่พักแรม พ.ศ. 2563 สำนักงานสถิติแห่งชาติ กระทรวงดิจิทัลเพื่อเศรษฐกิจและสังคม

Source : The 2020 Accommodation survey, National Statistical Office, Ministry of Digital Economy and Society.

ตาราง 4 จำนวนและร้อยละของสถานประกอบการที่พักแรม จำแนกตามระยะเวลาในการดำเนินงาน และจังหวัด

TABLE 4 NUMBER AND PERCENTAGE OF ACCOMMODATION BY PERIOD OF OPERATION AND PROVINCE

จังหวัด	จำนวนสถานประกอบการ Number of establishments		ระยะเวลาในการดำเนินงาน (ปี) Period of operation (Years)										Province
			< 5		5 - 9		10 - 19		20 - 29		≥ 30		
	จำนวน Number	ร้อยละ %	จำนวน Number	ร้อยละ %	จำนวน Number	ร้อยละ %	จำนวน Number	ร้อยละ %	จำนวน Number	ร้อยละ %	จำนวน Number	ร้อยละ %	
กลาง	6,054	100.0	754	12.5	2,183	36.1	2,205	36.4	547	9.0	365	6.0	Central
กาญจนบุรี	513	100.0	129	25.2	173	33.7	152	29.6	24	4.7	35	6.8	Kanchanaburi
จันทบุรี	341	100.0	75	22.0	95	27.8	138	40.5	30	8.8	3	0.9	Chanthaburi
ฉะเชิงเทรา	82	100.0	9	11.0	14	17.1	47	57.3	12	14.6	-	-	Chachoengsao
ชลบุรี	1,049	100.0	85	8.1	417	39.7	325	31.0	134	12.8	88	8.4	Chon Buri
ชัยนาท	76	100.0	4	5.3	41	53.9	12	15.8	10	13.2	9	11.8	Chai Nat
ตราด	439	100.0	46	10.5	132	30.1	189	43.0	68	15.4	4	1.0	Trat
นครนายก	219	100.0	24	11.0	87	39.9	90	41.3	9	3.9	9	3.9	Nakhon Nayok
ประจวบคีรีขันธ์	944	100.0	114	12.1	348	36.8	329	34.9	63	6.7	90	9.5	Prachuap Khiri Khan
ปราจีนบุรี	154	100.0	23	14.8	44	28.8	63	41.1	18	11.7	6	3.6	Prachin Buri
พระนครศรีอยุธยา	130	100.0	53	40.8	29	22.6	38	29.0	9	6.9	1	0.7	Phra Nakhon Si Ayutthaya
เพชรบุรี	423	100.0	56	13.2	173	40.9	151	35.8	23	5.4	20	4.7	Phetchaburi
ระยอง	438	100.0	53	12.1	121	27.6	176	40.2	56	12.8	32	7.3	Rayong
ราชบุรี	284	100.0	-	-	144	50.7	109	38.4	16	5.6	15	5.3	Ratchaburi
ลพบุรี	125	100.0	2	1.6	47	37.6	44	35.2	14	11.2	18	14.4	Lop Buri
สมุทรสงคราม	293	100.0	-	-	132	45.0	158	54.0	-	-	3	1.0	Samut Songkram
สระบุรี	136	100.0	20	14.7	45	33.1	48	35.3	18	13.2	5	3.7	Saraburi
สระแก้ว	186	100.0	41	22.0	52	28.0	73	39.2	2	1.1	18	9.7	Sra Kaew
สิงห์บุรี	56	100.0	16	28.6	20	35.7	12	21.4	5	8.9	3	5.4	Sing Buri
สุพรรณบุรี	144	100.0	-	-	62	43.1	46	31.9	34	23.6	2	1.4	Suphan Buri
อ่างทอง	22	100.0	4	17.5	7	33.8	5	22.1	2	9.1	4	17.5	Ang Thong

ที่มา : การสำรวจที่พักแรม พ.ศ. 2563 สำนักงานสถิติแห่งชาติ กระทรวงดิจิทัลเพื่อเศรษฐกิจและสังคม

Source : The 2020 Accommodation survey, National Statistical Office, Ministry of Digital Economy and Society.

ตาราง 5 จำนวนและร้อยละของสถานประกอบการที่พักแรม จำแนกตามมูลค่าเงินลงทุนจดทะเบียน และจังหวัด

TABLE 5 NUMBER AND PERCENTAGE OF ACCOMMODATION BY VALUE OF REGISTERED CAPITAL AND PROVINCE

จังหวัด	จำนวนสถานประกอบการ		ไม่มีทุนจดทะเบียน		มูลค่าทุนจดทะเบียน (ล้านบาท) Value of registered capital (Million Baht)																Province
	Number of establishments		No value of registered capital		รวม		< 1		1 - 9		10 - 49		50 - 99		100 - 199		≥ 200				
	จำนวน	ร้อยละ	จำนวน	ร้อยละ	จำนวน	ร้อยละ	จำนวน	ร้อยละ	จำนวน	ร้อยละ	จำนวน	ร้อยละ	จำนวน	ร้อยละ	จำนวน	ร้อยละ	จำนวน	ร้อยละ			
กลาง	6,054	100.0	4,686	77.4	1,368	22.6	137	2.3	750	12.4	299	4.9	40	0.7	110	1.8	32	0.5	Central		
กาญจนบุรี	513	100.0	476	92.8	37	7.2	-	-	31	6.0	4	0.8	-	-	-	-	2	0.4	Kanchanaburi		
จันทบุรี	341	100.0	301	88.2	40	11.8	5	1.5	24	7.0	5	1.5	2	0.6	2	0.6	2	0.6	Chanthaburi		
ฉะเชิงเทรา	82	100.0	76	92.7	6	7.3	-	-	1	1.2	1	1.2	2	2.4	2	2.4	-	-	Chachoengsao		
ชลบุรี	1,049	100.0	578	55.1	471	44.9	12	1.1	196	18.7	198	18.9	-	-	62	5.9	3	0.3	Chon Buri		
ชัยนาท	76	100.0	67	88.2	9	11.8	-	-	8	10.5	-	-	1	1.3	-	-	-	-	Chai Nat		
ตราด	439	100.0	303	69.0	136	31.0	-	-	110	25.1	16	3.6	10	2.3	-	-	-	-	Trat		
นครนายก	219	100.0	185	84.5	34	15.5	16	7.3	7	3.2	7	3.2	2	0.9	2	0.9	-	-	Nakhon Nayok		
ประจวบคีรีขันธ์	944	100.0	693	73.4	251	26.6	28	3.0	162	17.2	27	2.9	12	1.2	5	0.5	17	1.8	Prachuap Khiri Khan		
ปราจีนบุรี	154	100.0	133	86.4	21	13.6	10	6.5	-	-	6	3.9	5	3.2	-	-	-	-	Prachin Buri		
พระนครศรีอยุธยา	130	100.0	104	80.0	26	20.0	1	0.8	16	12.3	-	-	2	1.5	5	3.9	2	1.5	Phra Nakhon Si Ayutthaya		
เพชรบุรี	423	100.0	365	86.3	58	13.7	-	-	37	8.8	6	1.4	1	0.2	14	3.3	-	-	Phetchaburi		
ระยอง	438	100.0	326	74.4	112	25.6	35	8.0	47	10.8	11	2.5	-	-	18	4.1	1	0.2	Rayong		
ราชบุรี	284	100.0	225	79.2	59	20.8	18	6.3	39	13.8	2	0.7	-	-	-	-	-	-	Ratchaburi		
ลพบุรี	125	100.0	117	93.6	8	6.4	-	-	5	4.0	3	2.4	-	-	-	-	-	-	Lop Buri		
สมุทรสงคราม	293	100.0	269	91.8	24	8.2	-	-	21	7.2	-	-	-	-	-	-	3	1.0	Samut Songkram		
สระบุรี	136	100.0	107	78.7	29	21.3	1	0.7	21	15.4	3	2.2	2	1.5	-	-	2	1.5	Saraburi		
สระแก้ว	186	100.0	174	93.5	12	6.5	2	1.1	8	4.3	2	1.1	-	-	-	-	-	-	Sra Kaew		
สิงห์บุรี	56	100.0	51	91.0	5	9.0	-	-	3	5.4	1	1.8	1	1.8	-	-	-	-	Sing Buri		
สุพรรณบุรี	144	100.0	115	79.9	29	20.1	9	6.2	14	9.7	6	4.2	-	-	-	-	-	-	Suphan Buri		
อ่างทอง	22	100.0	21	95.5	1	4.5	-	-	-	-	1	4.5	-	-	-	-	-	-	Ang Thong		

ที่มา : การสำรวจที่พักแรม พ.ศ. 2563 สำนักงานสถิติแห่งชาติ กระทรวงดิจิทัลเพื่อเศรษฐกิจและสังคม

Source : The 2020 Accommodation survey, National Statistical Office, Ministry of Digital Economy and Society.

ตาราง 6 จำนวนคนทำงานของสถานประกอบการที่พักแรมในปี 2562 จำแนกตามลักษณะการจ้างงาน เพศ และจังหวัด

TABLE 6 NUMBER OF PERSONS ENGAGED OF ACCOMMODATION IN 2019 BY WORK STATUS, SEX AND PROVINCE

จังหวัด	รวม			คนทำงานโดยไม่ได้รับ			ลูกจ้าง Employees															Province
	Total			ค่าจ้าง เงินเดือน			รวม			ระดับผู้บริหาร			รองหัวหน้าฝ่ายและผู้ช่วย			พนักงานผู้ใช้เทคนิค			พนักงานที่ไม่ต้องใช้เทคนิค			
	Unpaid workers			Total			Management			หัวหน้าฝ่ายต่าง ๆ			ระดับกลาง			Unskilled staff						
	รวม	ชาย	หญิง	รวม	ชาย	หญิง	รวม	ชาย	หญิง	รวม	ชาย	หญิง	รวม	ชาย	หญิง	รวม	ชาย	หญิง	รวม	ชาย	หญิง	
	Total	Male	Female	Total	Male	Female	Total	Male	Female	Total	Male	Female	Total	Male	Female	Total	Male	Female	Total	Male	Female	
กลาง	75,188	31,736	43,452	8,729	3,970	4,759	66,459	27,766	38,693	2,565	1,217	1,348	5,412	2,118	3,294	13,276	5,774	7,502	45,206	18,657	26,549	Central
กาญจนบุรี	5,495	2,365	3,130	938	487	451	4,557	1,877	2,680	157	85	71	427	157	270	1,025	485	540	2,949	1,150	1,799	Kanchanaburi
จันทบุรี	2,680	1,013	1,666	618	222	395	2,062	791	1,271	81	45	36	94	35	59	243	63	180	1,644	648	996	Chanthaburi
ฉะเชิงเทรา	549	226	323	106	58	49	443	168	274	33	8	25	14	4	10	115	58	57	281	99	182	Chachoengsao
ชลบุรี	27,726	11,973	15,754	1,004	444	560	26,722	11,529	15,194	456	213	243	3,203	1,146	2,057	4,793	2,103	2,690	18,271	8,067	10,204	Chon Buri
ชัยนาท	468	145	323	155	69	86	313	76	238	20	4	16	7	2	5	47	11	36	239	58	181	Chai Nat
ตราด	5,968	2,718	3,249	484	217	267	5,484	2,501	2,983	335	137	199	278	161	117	1,577	818	759	3,293	1,385	1,908	Trat
นครนายก	1,673	772	901	333	142	191	1,340	630	710	67	34	33	123	43	81	193	103	90	957	450	506	Nakhon Nayok
ประจวบคีรีขันธ์	9,107	3,782	5,325	1,358	558	800	7,748	3,223	4,525	458	215	243	481	246	235	1,705	691	1,014	5,104	2,071	3,033	Prachuap Khiri Khan
ปราจีนบุรี	1,634	761	872	222	129	93	1,412	632	780	79	44	36	60	27	33	462	221	241	811	341	470	Prachin Buri
พระนครศรีอยุธยา	1,762	756	1,005	166	120	46	1,595	636	959	97	42	55	58	26	32	215	110	105	1,226	458	768	Phra Nakhon Si Ayutthaya
เพชรบุรี	4,409	1,914	2,495	707	322	385	3,702	1,592	2,109	283	122	161	213	77	137	755	337	419	2,450	1,057	1,394	Phetchaburi
ระยอง	5,642	2,190	3,452	605	268	338	5,037	1,922	3,115	248	145	103	163	82	81	1,333	481	853	3,293	1,215	2,079	Rayong
ราชบุรี	2,092	845	1,248	394	189	205	1,698	656	1,042	74	36	38	61	23	37	138	48	90	1,425	548	877	Ratchaburi
ลพบุรี	965	390	575	187	93	94	778	297	481	22	11	12	27	10	17	176	65	112	552	211	340	Lop Buri
สมุทรสงคราม	1,317	596	722	482	249	233	835	347	489	51	30	21	55	20	35	143	19	124	587	277	309	Samut Songkram
สระบุรี	1,248	483	765	223	88	135	1,026	396	630	53	19	33	79	34	45	155	66	89	738	275	463	Saraburi
สระแก้ว	837	293	543	294	116	178	543	177	366	10	4	6	30	17	13	134	54	79	369	102	267	Sra Kaew
สิงห์บุรี	303	98	205	114	50	64	189	49	141	6	4	2	14	2	12	27	14	13	142	28	114	Sing Buri
สุพรรณบุรี	1,185	366	819	296	129	167	888	237	652	34	17	17	23	4	19	39	26	13	793	190	603	Suphan Buri
อ่างทอง	129	50	79	42	19	23	87	30	56	1	1	-	2	1	1	2	2	-	82	26	55	Ang Thong

ที่มา : การสำรวจที่พักแรม พ.ศ. 2563 สำนักงานสถิติแห่งชาติ กระทรวงดิจิทัลเพื่อเศรษฐกิจและสังคม

Source : The 2020 Accommodation survey, National Statistical Office, Ministry of Digital Economy and Society.

ตาราง 7 ค่าตอบแทนแรงงานของสถานประกอบการที่พักแรมในปี 2562 จำแนกตามจังหวัด

TABLE 7 REMUNERATION OF ACCOMMODATION IN 2019 BY PROVINCE

(พันบาท : In Thousand Baht)

จังหวัด	จำนวนสถานประกอบการ Number of establishments	จำนวนลูกจ้าง Number of employees	รวม Total	ค่าจ้าง เงินเดือน Wages/ salaries	ค่าล่วงเวลา โบนัส เงินค่าครองชีพ ฯลฯ Overtime, bonus and allowance, etc.	สวัสดิการและผลประโยชน์ตอบแทน Fringe benefits			เงินที่สถานประกอบการ จ่ายสมทบเข้ากองทุน เพื่อการประกันสังคม ฯลฯ Employer's contribution to social security	Province
						รวม Total	ค่ารักษาพยาบาล Medical care	อื่น ๆ Others		
กลาง	6,054	66,459	12,881,101.8	11,173,475.6	517,314.7	690,011.1	27,956.5	662,054.6	500,300.4	Central
กาญจนบุรี	513	4,557	707,885.0	619,981.5	36,880.7	24,106.2	561.6	23,544.6	26,916.6	Kanchanaburi
จันทบุรี	341	2,062	269,038.0	247,337.8	5,832.5	7,738.8	659.6	7,079.2	8,128.9	Chanthaburi
ฉะเชิงเทรา	82	443	60,879.1	50,988.6	6,183.6	809.9	-	809.9	2,897.0	Chachoengsao
ชลบุรี	1,049	26,722	6,488,344.3	5,826,352.1	148,593.3	267,032.0	9,076.8	257,955.2	246,366.9	Chon Buri
ชัยนาท	76	313	34,736.9	32,043.9	914.9	760.7	-	760.7	1,017.3	Chai Nat
ตราด	439	5,484	859,240.4	716,388.5	69,812.3	38,265.4	863.7	37,401.8	34,774.2	Trat
นครนายก	219	1,340	226,237.8	201,611.2	10,747.3	6,984.6	159.3	6,825.3	6,894.8	Nakhon Nayok
ประจวบคีรีขันธ์	944	7,748	1,614,125.0	1,276,086.7	177,411.6	92,544.1	14,272.9	78,271.3	68,082.6	Prachuap Khiri Khan
ปราจีนบุรี	154	1,412	217,943.1	204,775.3	1,086.0	3,198.3	55.0	3,143.3	8,883.5	Prachin Buri
พระนครศรีอยุธยา	130	1,595	226,492.8	210,347.3	3,312.8	1,595.0	344.0	1,251.0	11,237.7	Phra Nakhon Si Ayutthaya
เพชรบุรี	423	3,702	648,503.4	519,293.5	2,273.1	99,235.3	500.5	98,734.8	27,701.6	Phetchaburi
ระยอง	438	5,037	782,083.9	602,882.2	12,643.8	134,954.3	875.5	134,078.8	31,603.6	Rayong
ราชบุรี	284	1,698	195,424.1	176,707.8	9,010.7	2,376.4	400.0	1,976.4	7,329.2	Ratchaburi
ลพบุรี	125	778	87,320.6	83,027.0	1,002.8	508.4	38.2	470.2	2,782.5	Lop Buri
สมุทรสงคราม	293	835	111,011.4	86,248.4	19,247.6	2,516.6	23.0	2,493.6	2,998.9	Samut Songkram
สระบุรี	136	1,026	153,829.7	137,323.5	5,829.5	3,804.7	103.5	3,701.2	6,872.0	Saraburi
สระแก้ว	186	543	65,133.7	59,623.0	2,412.1	1,732.2	-	1,732.2	1,366.4	Sra Kaew
สิงห์บุรี	56	189	23,680.9	22,385.3	285.0	137.5	3.0	134.5	873.1	Sing Buri
สุพรรณบุรี	144	888	100,812.2	92,138.7	3,790.3	1,555.5	20.0	1,535.5	3,327.8	Suphan Buri
อ่างทอง	22	87	8,379.6	7,933.3	45.0	155.1	-	155.1	246.1	Ang Thong

ที่มา : การสำรวจที่พักแรม พ.ศ. 2563 สำนักงานสถิติแห่งชาติ กระทรวงดิจิทัลเพื่อเศรษฐกิจและสังคม

Source : The 2020 Accommodation survey, National Statistical Office, Ministry of Digital Economy and Society.



ตาราง 8 ค่าใช้จ่ายทั้งสิ้น มูลค่าสินค้าและวัสดุประกอบและส่วนเปลี่ยนแปลงสินค้าของสถานประกอบการที่พักแรมปี 2562 จำแนกตามจังหวัด

TABLE 8 TOTAL EXPENSES , VALUE OF STOCKS AND CHANGE IN VALUE OF STOCKS OF ACCOMMODATION IN 2019 BY PROVINCE

(พันบาท In Thousand Baht)

จังหวัด	จำนวน สถาน- ประกอบการ Number of establishment:	รวม Total	ค่าซื้อสินค้า เพื่อการจำหน่าย และ/หรือให้บริการ Value of goods purchased for sale or rendering services	ค่าสาธารณูปโภค Utility expenses	ค่าก๊าซ/ น้ำมันเชื้อเพลิง Gas/ Fuels	ค่าใช้จ่าย เกี่ยวกับการ ใช้บริการ อินเทอร์เน็ต Cost of internet services	ค่าใช้จ่าย เกี่ยวกับการ บำรุงรักษา อุปกรณ์ คอมพิวเตอร์ และเครื่อง คอมพิวเตอร์ Repair and maintenance of computer accessories	ค่าซ่อมแซม สิ่งก่อสร้าง ยานพาหนะ เครื่องจักร และเครื่องมือ ฯลฯ Repair on construction, vehicles, machinery and equipment, etc.	ค่าเช่า ยานพาหนะ เครื่องจักร และเครื่องมือ ฯลฯ Rent on vehicles, machinery and equipment, etc.	ค่าเช่าเครื่องคอมพิวเตอร์ Rent on computer	ค่าเช่า อาคาร/ อาคาร พร้อมที่ดิน Rent on buildings/ Rent on land and buildings	ค่าใช้จ่ายอื่นๆ Other expenses	มูลค่าสินค้าและวัสดุประกอบคงเหลือ Value of stocks		ส่วน เปลี่ยนแปลง ของสินค้าและ วัสดุประกอบ คงเหลือ Change in value of stocks	Province
													1 ม.ค. 2562 Jan 1, 2019	31 ธ.ค. 2562 Dec 31, 2019		
กลาง	6,054	17,382,171.1	7,393,217.6	3,173,346.0	478,466.7	185,220.2	59,745.3	905,658.5	49,716.0	118.7	271,819.0	4,864,863.1	1,281,692.6	1,563,722.5	282,029.9	Central
กาญจนบุรี	513	1,773,845.9	1,094,258.4	304,501.3	30,067.3	5,648.1	1,359.3	57,130.6	4,781.2	-	1,055.5	275,044.1	293,154.8	303,505.3	10,350.5	Kanchanaburi
จันทบุรี	341	346,965.3	140,530.6	90,655.5	12,193.9	4,219.0	907.5	27,469.9	672.0	52.0	896.0	69,368.8	26,352.8	26,745.4	392.5	Chanthaburi
ฉะเชิงเทรา	82	246,237.8	137,527.5	25,130.8	12,874.3	1,115.2	183.5	3,005.5	-	-	2,091.4	64,309.6	12,158.7	7,313.3	-4,845.4	Chachoengsao
ชลบุรี	1,049	7,709,734.7	3,534,671.2	1,384,101.6	130,550.6	106,736.0	36,982.7	510,206.8	17,712.0	-	201,219.6	1,787,554.2	527,957.9	882,326.3	354,368.3	Chon Buri
ชัยนาท	76	43,834.4	13,043.1	15,444.5	1,105.8	889.9	116.8	1,121.5	233.6	-	178.3	11,700.9	1,296.5	1,390.3	93.8	Chai Nat
ตราด	439	1,385,858.7	583,428.0	212,408.0	71,280.0	10,325.6	4,899.7	65,205.1	622.2	66.7	23,110.2	414,513.2	42,934.1	34,020.6	-8,913.6	Trat
นครนายก	219	478,660.1	252,590.1	76,570.0	11,297.8	3,002.5	1,008.8	21,890.6	4,844.6	-	10,623.0	96,832.7	50,831.3	48,734.1	-2,097.2	Nakhon Nayok
ประจวบคีรีขันธ์	944	2,226,675.2	577,851.1	398,910.4	89,532.4	13,890.2	6,403.1	91,350.1	8,018.6	-	19,018.5	1,021,700.8	101,699.5	63,718.6	-37,980.9	Prachuap Khiri Khan
ปราจีนบุรี	154	116,751.2	43,664.0	53,237.5	2,047.5	1,388.1	382.3	1,311.0	96.0	-	380.0	14,244.7	23,847.2	16,212.3	-7,634.8	Prachin Buri
พระนครศรีอยุธยา	130	213,176.8	117,812.5	44,781.8	4,661.4	2,390.7	477.4	9,952.9	576.0	-	426.2	32,097.7	15,021.3	9,348.6	-5,672.7	Phra Nakhon Si Ayutthaya
เพชรบุรี	423	1,014,346.7	368,456.3	159,721.6	38,981.4	11,928.2	2,693.6	36,440.5	-	-	-	396,125.0	57,408.2	54,481.0	-2,927.2	Phetchaburi
ระยอง	438	1,008,614.8	316,561.8	144,668.3	43,997.0	7,396.8	2,020.3	39,279.4	85.3	-	-	454,606.0	80,972.7	79,257.7	-1,715.1	Rayong
ราชบุรี	284	244,694.4	54,343.4	64,970.7	11,562.1	4,604.4	721.6	17,601.6	9,165.3	-	3,952.7	77,772.4	9,790.6	6,316.8	-3,473.8	Ratchaburi
ลพบุรี	125	62,734.2	13,731.9	24,984.4	2,283.8	1,635.4	276.7	1,727.1	-	-	883.6	17,211.3	740.4	738.9	-1.5	Lop Buri
สมุทรสงคราม	293	107,271.1	20,724.3	33,441.7	4,894.2	3,467.7	153.5	6,907.0	959.2	-	-	36,723.5	9,779.5	6,820.8	-2,958.7	Samut Songkram
สระบุรี	136	198,929.5	67,964.4	59,337.7	5,721.7	2,260.0	458.6	9,573.1	612.0	-	5,240.0	47,762.0	14,744.7	11,463.6	-3,281.2	Saraburi
สระแก้ว	186	88,281.6	28,432.2	32,832.4	2,134.4	1,634.1	339.3	3,772.0	1,122.0	-	2,520.0	15,495.2	6,076.9	6,313.3	236.4	Sra Kaew
สิงห์บุรี	56	25,084.0	4,947.4	11,657.0	767.6	482.5	279.5	721.7	-	-	-	6,228.3	670.5	696.3	25.8	Sing Buri
สุพรรณบุรี	144	82,064.1	20,264.0	32,847.1	1,888.4	2,020.5	79.3	841.0	216.0	-	224.0	23,683.8	5,952.0	4,036.4	-1,915.6	Suphan Buri
อ่างทอง	22	8,410.6	2,415.0	3,143.6	624.9	185.2	2.0	151.1	-	-	-	1,888.8	302.9	283.0	-19.9	Ang Thong

ที่มา : การสำรวจที่พักแรม พ.ศ. 2563 สำนักงานสถิติแห่งชาติ กระทรวงดิจิทัลเพื่อเศรษฐกิจและสังคม

Source : The 2020 Accommodation survey, National Statistical Office, Ministry of Digital Economy and Society.

ตาราง 9 รายรับทั้งสิ้นของสถานประกอบการที่พักแรมในปี 2562 จำแนกตามจังหวัด

TABLE 9 RECEIPTS OF ACCOMMODATION IN 2019 BY PROVINCE

(พันบาท : In Thousand Baht)

จังหวัด	จำนวน สถาน- ประกอบการ Number of establishments	รวมทั้งสิ้น Total	รายรับของสถานประกอบการ / Receipts of establishments													Province
			รายรับจากการประกอบกิจการที่พักแรม Receipts from accommodation						รายรับอื่น ๆ (จากการดำเนินธุรกิจ) Other receipts from business							
			รวม Total	รายรับจาก ขายห้องพัก Receipts from room	รายรับจาก ภัตตาคาร/ ห้องอาหาร Receipts from restaurant	รายรับจาก สถานบันเทิง Receipts from entertainment	รายรับจาก ร้านขายของ ที่ระลึก Receipts from souvenir shop and meeting room sales	รายรับจาก ห้องประชุม/ สัมมนา Receipts from function	รวม Total	รายรับจาก การให้เช่าที่ดิน Receipts from rent on land	รายรับจากการ ให้เช่าอาคาร Receipts from rent on building	รายรับจากการให้เช่า ยานพาหนะ Receipts from rent on vehicles and machinery	ดอกเบี้ยรับ/ เงินปันผลรับ interest/ dividend	กำไรจากการ เปลี่ยนแปลง อัตรา แลกเปลี่ยน Gain from currency exchange	รายรับอื่นๆ Other receipts	
กลาง	6,054	43,254,513.6	41,832,143.5	29,859,962.1	8,081,821.8	482,888.1	156,197.4	3,251,274.1	1,422,370.1	8,741.2	110,334.1	4,334.0	20,656.2	2,799.1	1,275,505.5	Central
กาญจนบุรี	513	3,076,747.9	3,056,506.5	2,540,945.2	288,635.2	52,286.0	956.0	173,684.2	20,241.5	-	2,112.0	-	277.5	117.2	17,734.8	Kanchanaburi
จันทบุรี	341	906,206.3	906,042.3	735,424.0	121,115.3	4,130.3	1,802.8	43,570.0	164.0	-	-	-	121.8	-	42.3	Chanthaburi
ฉะเชิงเทรา	82	402,288.4	342,967.3	235,021.6	42,105.4	674.0	-	65,166.3	59,321.1	-	25,278.8	-	45.6	-	33,996.8	Chachoengsao
ชลบุรี	1,049	21,486,223.1	21,042,565.6	13,997,785.0	4,389,345.2	303,965.9	110,197.5	2,241,271.9	443,657.5	-	-	-	3,209.4	-	440,448.2	Chon Buri
ชัยนาท	76	113,436.5	112,724.0	96,512.3	3,906.8	-	50.0	12,254.9	712.5	-	-	-	20.0	-	692.5	Chai Nat
ตราด	439	2,885,344.4	2,666,396.8	1,860,657.2	691,605.7	5,855.5	7,641.7	100,636.7	218,947.6	180.0	1,955.5	933.5	547.6	-	215,330.9	Trat
นครนายก	219	878,136.6	780,255.0	495,204.5	195,584.8	1,665.0	6,673.5	81,127.3	97,881.5	-	4,823.8	3,400.5	4,690.0	197.8	84,769.4	Nakhon Nayok
ประจวบคีรีขันธ์	944	5,378,245.2	5,191,220.0	4,087,204.9	950,068.5	43,273.3	5,503.7	105,169.7	187,025.2	-	71,280.0	-	898.9	1,198.1	113,648.2	Prachuap Khiri Khan
ปราจีนบุรี	154	457,560.5	441,191.1	294,577.1	65,336.1	32,412.5	1,200.0	47,665.5	16,369.4	8,503.2	335.5	-	17.7	3.7	7,509.3	Prachin Buri
พระนครศรีอยุธยา	130	672,164.0	668,635.4	557,221.3	71,494.5	-	1,239.4	38,680.2	3,528.6	-	-	-	315.7	-	3,212.9	Phra Nakhon Si Ayutthaya
เพชรบุรี	423	2,371,235.6	2,228,433.9	1,578,913.6	479,167.0	17,437.7	3,584.8	149,330.9	142,801.7	58.0	-	-	37.2	529.6	142,176.9	Phetchaburi
ระยอง	438	2,347,280.9	2,164,883.6	1,476,500.8	617,306.1	-	5,605.3	65,471.4	182,397.3	-	-	-	2,410.5	752.6	179,234.2	Rayong
ราชบุรี	284	594,633.3	569,820.6	452,621.0	56,431.8	1,490.7	10,504.9	48,772.2	24,812.7	-	1,760.4	-	104.0	-	22,948.3	Ratchaburi
ลพบุรี	125	250,602.4	250,037.2	224,073.3	9,461.3	196.4	700.0	15,606.3	565.2	-	-	-	-	-	565.2	Lop Buri
สมุทรสงคราม	293	363,619.7	360,549.7	309,092.8	42,420.7	-	-	9,036.2	3,070.0	-	1,680.0	-	1,150.0	-	240.0	Samut Songkram
สระบุรี	136	469,151.9	456,195.8	374,850.4	27,665.1	9,519.1	-	44,161.2	12,956.1	-	-	-	6,775.8	-	6,180.3	Saraburi
สระแก้ว	186	230,850.5	224,998.5	209,320.6	14,146.0	224.0	38.0	1,269.9	5,852.0	-	484.0	-	34.7	-	5,333.3	Sra Kaew
สิงห์บุรี	56	67,842.6	67,842.6	62,595.2	4,487.4	-	-	760.0	-	-	-	-	-	-	-	Sing Buri
สุพรรณบุรี	144	275,575.7	273,918.4	245,468.2	10,653.0	9,757.7	400.0	7,639.5	1,657.3	-	624.0	-	-	-	1,033.3	Suphan Buri
อ่างทอง	22	27,367.9	26,959.2	25,973.2	886.0	-	100.0	-	408.7	-	-	-	-	-	408.7	Ang Thong

ที่มา : การสำรวจที่พักแรม พ.ศ. 2563 สำนักงานสถิติแห่งชาติ กระทรวงดิจิทัลเพื่อเศรษฐกิจและสังคม

Source : The 2020 Accommodation survey, National Statistical Office, Ministry of Digital Economy and Society.

ตาราง 10 มูลค่าตามบัญชีของสินทรัพย์ ณ วันที่ 1 มกราคม 2562 จำแนกตามจังหวัด  
TABLE 10 BOOK VALUE OF ASSETS ON JANUARY 1, 2019 BY PROVINCE

(พันบาท : In Thousand Baht)

จังหวัด	จำนวน สถาน- ประกอบการ Number of establishments	มูลค่าตามบัญชีของสินทรัพย์ถาวรต้นงวด Book value of assets on Jan. 1, 2019										Province
		รวม Total	ที่ดิน Land	อาคารและ สิ่งก่อสร้าง Building and construction	เครื่องจักร Machinery	ยานพาหนะ Vehicles	เครื่องใช้ สำนักงาน Office appliances	เครื่องคอมพิวเตอร์ Computer	เครื่องมือ อื่นๆ Equipment	สินทรัพย์ ถาวรอื่น ๆ Other fixed assets		
กลาง	6,054	152,690,517.9	54,537,291.4	79,633,072.7	6,633,650.9	3,430,204.1	4,129,720.3	262,129.8	1,795,169.5	2,269,279.2	Central	
กาญจนบุรี	513	10,033,995.1	4,280,459.6	4,249,610.2	137,810.4	259,197.1	96,896.4	15,189.5	994,460.2	371.7	Kanchanaburi	
จันทบุรี	341	4,184,484.7	2,205,575.2	1,664,370.5	1,521.1	136,968.8	140,739.9	9,148.1	26,140.9	20.0	Chanthaburi	
ฉะเชิงเทรา	82	1,489,213.1	274,860.5	1,142,335.4	5,141.4	22,900.0	1,158.8	2,339.0	2,139.2	38,338.8	Chachoengsao	
ชลบุรี	1,049	53,985,717.0	19,699,469.0	26,821,281.4	2,840,153.4	1,220,956.8	2,751,898.5	53,829.4	448,815.2	149,313.3	Chon Buri	
ชัยนาท	76	713,356.0	311,917.1	378,206.3	2,036.1	11,682.3	7,045.0	859.2	485.1	1,125.0	Chai Nat	
ตราด	439	8,125,945.2	1,813,074.4	5,259,845.0	14,538.7	189,351.8	190,059.5	10,791.1	1,744.3	646,540.4	Trat	
นครนายก	219	2,700,926.5	889,137.5	1,551,168.3	11,870.3	126,636.8	31,560.7	4,227.6	59,622.0	26,703.4	Nakhon Nayok	
ประจวบคีรีขันธ์	944	25,427,750.2	7,756,657.4	16,395,655.3	346,929.2	459,515.5	167,625.3	29,966.6	64,811.6	206,589.3	Prachuap Khiri Khan	
ปราจีนบุรี	154	3,007,095.9	1,487,523.0	1,352,864.2	4,390.0	40,029.8	77,038.0	2,197.3	40,033.7	3,020.0	Prachin Buri	
พระนครศรีอยุธยา	130	3,098,562.1	721,672.9	2,206,678.2	-	49,479.3	76,682.8	5,120.1	38,767.1	161.7	Phra Nakhon Si Ayutthaya	
เพชรบุรี	423	11,035,463.2	4,861,437.1	4,115,063.2	1,276,401.7	132,416.3	142,060.4	38,904.6	8,110.4	461,069.5	Phetchaburi	
ระยอง	438	13,986,570.8	4,327,962.5	6,469,072.5	1,951,309.6	279,744.8	225,142.0	65,822.5	12,309.5	655,207.4	Rayong	
ราชบุรี	284	4,539,489.7	856,436.0	3,412,462.8	8,242.3	134,581.3	87,519.2	7,353.5	32,088.1	806.4	Ratchaburi	
ลพบุรี	125	1,379,857.0	535,125.0	782,390.4	320.8	51,150.6	6,238.4	2,846.2	1,785.5	-	Lop Buri	
สมุทรสงคราม	293	1,852,916.2	982,393.4	745,064.0	3,841.1	83,967.1	33,794.0	3,140.4	582.3	133.8	Samut Songkram	
สระบุรี	136	2,641,210.3	1,411,651.6	1,008,853.0	7,975.2	103,950.2	21,826.8	5,940.0	7,788.1	73,225.5	Saraburi	
สระแก้ว	186	2,470,758.5	1,282,032.0	1,023,815.0	13,673.5	66,817.6	30,679.0	1,722.3	46,536.0	5,483.0	Sra Kaew	
สิงห์บุรี	56	467,229.7	215,157.1	219,349.6	300.0	15,052.7	15,161.6	412.3	1,796.3	-	Sing Buri	
สุพรรณบุรี	144	1,396,895.1	552,950.9	757,825.8	7,196.0	44,957.4	23,416.7	2,320.1	7,058.3	1,169.9	Suphan Buri	
อ่างทอง	22	153,081.6	71,799.1	77,161.6	-	847.8	3,177.4	-	95.7	-	Ang Thong	

ที่มา : การสำรวจที่พักแรม พ.ศ. 2563 สำนักงานสถิติแห่งชาติ กระทรวงดิจิทัลเพื่อเศรษฐกิจและสังคม

Source : The 2020 Accommodation survey, National Statistical Office, Ministry of Digital Economy and Society.

ตาราง 11 มูลค่าตามบัญชีของสินทรัพย์ ณ วันที่ 31 ธันวาคม 2562 จำแนกตามจังหวัด

TABLE 11 BOOK VALUE OF ASSETS ON DECEMBER 31, 2019 BY PROVINCE

(พันบาท : In Thousand Baht)

จังหวัด	จำนวน สถาน- ประกอบการ Number of establishments	มูลค่าตามบัญชีของสินทรัพย์ถาวรปลายงวด Book value of assets on Dec. 31, 2019										Province
		รวม Total	ที่ดิน Land	อาคารและ สิ่งก่อสร้าง Building and construction	เครื่องจักร Machinery	ยานพาหนะ Vehicles	เครื่องใช้ สำนักงาน Office appliances	เครื่องคอมพิวเตอร์ Computer	เครื่องมือ อื่นๆ Equipment	สินทรัพย์ ถาวรอื่น ๆ Other fixed assets		
กลาง	6,054	145,911,159.2	54,886,356.8	73,763,168.0	6,272,419.7	2,962,832.1	3,769,931.2	239,346.0	1,964,261.5	2,052,843.9	Central	
กาญจนบุรี	513	9,771,616.0	4,268,568.7	3,927,821.8	136,732.0	226,669.1	85,686.3	14,755.1	1,111,020.3	362.7	Kanchanaburi	
จันทบุรี	341	4,064,052.8	2,224,666.9	1,568,701.0	1,222.7	113,512.0	122,807.7	7,506.7	25,619.7	16.0	Chanthaburi	
ฉะเชิงเทรา	82	1,379,439.9	285,331.1	1,033,731.8	4,113.1	20,747.1	969.3	2,165.1	1,711.3	30,671.0	Chachoengsao	
ชลบุรี	1,049	51,383,781.2	19,921,854.2	24,471,631.3	2,588,792.3	1,106,492.7	2,511,819.7	46,069.1	529,575.0	207,547.0	Chon Buri	
ชัยนาท	76	654,870.9	313,502.8	323,912.9	1,743.7	9,256.2	4,837.0	740.5	252.8	625.0	Chai Nat	
ตราด	439	7,280,553.5	1,849,843.4	4,670,437.9	11,630.9	165,315.7	170,516.2	9,098.8	1,554.5	402,156.1	Trat	
นครนายก	219	2,615,939.0	887,909.1	1,494,899.8	12,269.4	108,080.8	28,520.0	3,579.4	55,333.5	25,346.9	Nakhon Nayok	
ประจวบคีรีขันธ์	944	24,320,611.3	7,754,647.0	15,449,909.2	291,211.6	389,810.9	151,731.9	25,734.5	58,613.1	198,953.0	Prachuap Khiri Khan	
ปราจีนบุรี	154	2,938,972.2	1,493,979.3	1,282,845.6	3,512.0	32,690.7	78,256.6	4,099.6	40,572.4	3,016.0	Prachin Buri	
พระนครศรีอยุธยา	130	3,061,602.3	722,747.9	2,185,055.6	-	43,424.7	67,816.7	4,866.7	37,616.1	74.6	Phra Nakhon Si Ayutthaya	
เพชรบุรี	423	10,843,692.4	4,880,453.6	3,930,220.4	1,274,341.6	109,862.6	141,125.2	38,509.5	8,110.0	461,069.5	Phetchaburi	
ระยอง	438	13,362,000.1	4,330,462.5	5,930,051.6	1,914,323.9	238,020.2	220,617.3	62,176.8	11,140.2	655,207.4	Rayong	
ราชบุรี	284	4,314,910.3	826,436.0	3,267,195.8	5,640.5	106,184.4	78,608.3	5,677.9	24,519.5	647.8	Ratchaburi	
ลพบุรี	125	1,318,094.1	535,615.9	731,544.7	288.8	40,920.5	5,614.5	2,548.6	1,561.1	-	Lop Buri	
สมุทรสงคราม	293	1,808,322.3	1,003,699.6	700,689.7	3,096.5	67,289.7	30,273.2	2,693.4	473.2	107.1	Samut Songkram	
สระบุรี	136	2,494,702.3	1,411,651.6	900,056.3	5,500.6	83,106.2	21,174.6	5,306.0	6,586.4	61,320.7	Saraburi	
สระแก้ว	186	2,385,942.2	1,314,336.7	926,275.8	12,966.6	54,442.1	27,127.6	1,642.2	43,668.4	5,483.0	Sra Kaew	
สิงห์บุรี	56	441,333.4	218,234.0	198,218.0	240.0	10,850.7	12,270.8	351.8	1,168.2	-	Sing Buri	
สุพรรณบุรี	144	1,320,180.4	568,617.4	696,808.9	4,793.5	35,477.4	7,344.0	1,824.2	5,075.0	240.0	Suphan Buri	
อ่างทอง	22	150,542.6	73,799.1	73,160.0	-	678.3	2,814.3	-	90.9	-	Ang Thong	

ที่มา : การสำรวจที่พักแรม พ.ศ. 2563 สำนักงานสถิติแห่งชาติ กระทรวงดิจิทัลเพื่อเศรษฐกิจและสังคม

Source : The 2020 Accommodation survey, National Statistical Office, Ministry of Digital Economy and Society.

ตาราง 12 มูลค่าสินทรัพย์ถาวรที่เปลี่ยนแปลงของสถานประกอบการที่พักรวมระหว่าง มกราคม - ธันวาคม 2562 จำแนกตามจังหวัด  
TABLE 12 VALUE OF FIXED ASSETS CHANGED OF ACCOMMODATION IN JANUARY- DECEMBER , 2019 BY PROVINCE

(พันบาท In Thousand Baht)

จังหวัด	จำนวน สถาน- ประกอบการ Number of establishments	มูลค่าสินทรัพย์ ถาวรที่ซื้อหรือ ผลิตขึ้นใช้เอง Value of new or cost producing of fixed assets	มูลค่าสินทรัพย์ ถาวรที่ขาย Value of disposal of fixed assets	ค่าโอน กรรมสิทธิ์ Ownership transfer fee	Province
<b>กลาง</b>	<b>6,054</b>	<b>1,150,574.9</b>	<b>32,319.5</b>	<b>271.4</b>	<b>Central</b>
กาญจนบุรี	513	116,003.1	3,710.8	-	Kanchanaburi
จันทบุรี	341	58,043.5	2,600.0	-	Chanthaburi
ฉะเชิงเทรา	82	3,932.3	-	-	Chachoengsao
ชลบุรี	1,049	676,811.9	21,927.5	-	Chon Buri
ชัยนาท	76	30,770.3	371.4	74.3	Chai Nat
ตราด	439	2,824.4	-	-	Trat
นครนายก	219	27,935.8	99.0	-	Nakhon Nayok
ประจวบคีรีขันธ์	944	6,355.8	426.4	-	Prachuap Khiri Khan
ปราจีนบุรี	154	13,583.9	-	-	Prachin Buri
พระนครศรีอยุธยา	130	152,902.1	-	-	Phra Nakhon Si Ayutthaya
เพชรบุรี	423	-	-	-	Phetchaburi
ระยอง	438	1,005.1	-	-	Rayong
ราชบุรี	284	42,224.2	76.1	-	Ratchaburi
ลพบุรี	125	-	-	-	Lop Buri
สมุทรสงคราม	293	2,534.7	-	-	Samut Songkram
สระบุรี	136	14,142.1	2,877.8	197.1	Saraburi
สระแก้ว	186	341.0	183.7	-	Sra Kaew
สิงห์บุรี	56	-	-	-	Sing Buri
สุพรรณบุรี	144	1,031.1	-	-	Suphan Buri
อ่างทอง	22	133.4	46.7	-	Ang Thong

ที่มา : การสำรวจที่พักแรม พ.ศ. 2563 สำนักงานสถิติแห่งชาติ กระทรวงดิจิทัลเพื่อเศรษฐกิจและสังคม

Source : The 2020 Accommodation survey, National Statistical Office, Ministry of Digital Economy and Society.

ตาราง 13 จำนวนและร้อยละของห้องพัก จำแนกตามประเภทห้องพัก และจังหวัด

TABLE 13 NUMBER AND PERCENTAGE OF ROOMS BY TYPE OF ROOM AND PROVINCE

จังหวัด	จำนวน สถานประกอบการ Number of establishments	รวม		ห้องชุด		ห้องสามัญ		Province
		Total		Suite room		Common room		
		จำนวน Number	ร้อยละ %	จำนวน Number	ร้อยละ %	จำนวน Number	ร้อยละ %	
<b>กลาง</b>	<b>6,054</b>	<b>169,774</b>	<b>100.0</b>	<b>10,378</b>	<b>6.1</b>	<b>159,396</b>	<b>93.9</b>	<b>Central</b>
กาญจนบุรี	513	12,209	100.0	442	3.6	11,767	96.4	Kanchanaburi
จันทบุรี	341	6,417	100.0	83	1.3	6,334	98.7	Chanthaburi
ฉะเชิงเทรา	82	1,894	100.0	183	9.7	1,711	90.3	Chachoengsao
ชลบุรี	1,049	48,759	100.0	1,715	3.5	47,044	96.5	Chon Buri
ชัยนาท	76	1,389	100.0	21	1.5	1,368	98.5	Chai Nat
ตราด	439	11,970	100.0	1,537	12.8	10,433	87.2	Trat
นครนายก	219	4,501	100.0	203	4.5	4,298	95.5	Nakhon Nayok
ประจวบคีรีขันธ์	944	25,942	100.0	3,034	11.7	22,908	88.3	Prachuap Khiri Khan
ปราจีนบุรี	154	4,067	100.0	106	2.6	3,962	97.4	Prachin Buri
พระนครศรีอยุธยา	130	4,612	100.0	182	4.0	4,430	96.0	Phra Nakhon Si Ayutthaya
เพชรบุรี	423	10,406	100.0	770	7.4	9,636	92.6	Phetchaburi
ระยอง	438	12,357	100.0	565	4.6	11,792	95.4	Rayong
ราชบุรี	284	5,758	100.0	547	9.5	5,211	90.5	Ratchaburi
ลพบุรี	125	3,917	100.0	80	2.0	3,838	98.0	Lop Buri
สมุทรสงคราม	293	3,804	100.0	413	10.9	3,390	89.1	Samut Songkram
สระบุรี	136	3,536	100.0	265	7.5	3,271	92.5	Saraburi
สระแก้ว	186	3,114	100.0	4	0.1	3,110	99.9	Sra Kaew
สิงห์บุรี	56	1,339	100.0	172	12.9	1,166	87.1	Sing Buri
สุพรรณบุรี	144	3,340	100.0	32	0.9	3,308	99.1	Suphan Buri
อ่างทอง	22	443	100.0	24	5.4	419	94.6	Ang Thong

ที่มา : การสำรวจที่พักแรม พ.ศ. 2563 สำนักงานสถิติแห่งชาติ กระทรวงดิจิทัลเพื่อเศรษฐกิจและสังคม

Source : The 2020 Accommodation survey, National Statistical Office, Ministry of Digital Economy and Society.

ตาราง 14 จำนวนและร้อยละของห้องสามัญ จำแนกตามประเภทห้องพัก และจังหวัด

TABLE 14 NUMBER AND PERCENTAGE OF COMMON ROOMS BY TYPE OF ROOM AND PROVINCE

จังหวัด	รวมทั้งสิ้น Total		ห้องเตียงเดี่ยว Double room						ห้องเตียงคู่ Twin room						อื่น ๆ Other room				Province		
			รวม Total		ห้องพักที่มี เครื่องปรับอากาศ Room with air condition		ห้องพักที่ไม่มี เครื่องปรับอากาศ Room without air condition		รวม Total		ห้องพักที่มี เครื่องปรับอากาศ Room with air condition		ห้องพักที่ไม่มี เครื่องปรับอากาศ Room without air condition		รวม Total		ห้องพักที่มี เครื่องปรับอากาศ Room with air condition			ห้องพักที่ไม่มี เครื่องปรับอากาศ Room without air condition	
	จำนวน Number	ร้อยละ %	จำนวน Number	ร้อยละ %	จำนวน Number	ร้อยละ %	จำนวน Number	ร้อยละ %	จำนวน Number	ร้อยละ %	จำนวน Number	ร้อยละ %	จำนวน Number	ร้อยละ %	จำนวน Number	ร้อยละ %	จำนวน Number	ร้อยละ %		จำนวน Number	ร้อยละ %
	กลาง	159,396	100.0	86,962	54.6	82,555	94.9	4,407	5.1	58,744	36.9	56,791	96.7	1,953	3.3	13,690	8.5	12,550		91.7	1,140
กาญจนบุรี	11,767	100.0	6,614	56.2	6,332	95.7	282	4.3	4,808	40.9	4,595	95.6	213	4.4	346	2.9	199	57.5	147	42.5	Kanchanaburi
จันทบุรี	6,334	100.0	3,586	56.6	3,275	91.3	311	8.7	2,087	33.0	1,821	87.3	266	12.8	661	10.4	643	97.3	18	2.7	Chanthaburi
ฉะเชิงเทรา	1,711	100.0	992	58.0	931	93.9	61	6.2	420	24.6	420	100.0	-	-	299	17.5	273	91.3	26	8.7	Chachoengsao
ชลบุรี	47,044	100.0	21,888	46.5	20,702	94.6	1,187	5.4	21,350	45.4	21,350	100.0	-	-	3,806	8.1	3,806	100.0	-	-	Chon Buri
ชัยนาท	1,368	100.0	842	61.6	729	86.6	113	13.4	483	35.3	461	95.4	22	4.6	43	3.1	43	100.0	-	-	Chai Nat
ตราด	10,433	100.0	5,914	56.7	5,208	88.1	705	11.9	3,867	37.1	3,814	98.6	53	1.4	652	6.3	498	76.4	154	23.7	Trat
นครนายก	4,298	100.0	1,612	37.5	1,522	94.4	91	5.6	1,904	44.3	1,904	100.0	-	-	782	18.2	774	99.1	7	0.9	Nakhon Nayok
ประจวบคีรีขันธ์	22,908	100.0	14,099	61.6	13,864	98.3	235	1.7	7,169	31.3	6,657	92.9	512	7.1	1,640	7.2	1,103	67.3	536	32.7	Prachuap Khiri Khan
ปราจีนบุรี	3,962	100.0	2,105	53.1	2,034	96.6	71	3.4	1,626	41.0	1,474	90.7	152	9.4	230	5.8	210	91.3	20	8.7	Prachin Buri
พระนครศรีอยุธยา	4,430	100.0	2,756	62.2	2,751	99.8	5	0.2	1,461	33.0	1,450	99.3	11	0.7	213	4.8	187	87.8	26	12.2	Phra Nakhon Si Ayutthaya
เพชรบุรี	9,636	100.0	6,217	64.5	6,188	99.5	29	0.5	2,905	30.2	2,876	99.0	29	1.0	514	5.3	497	96.8	17	3.2	Phetchaburi
ระยอง	11,792	100.0	4,145	35.2	3,500	84.4	645	15.6	4,459	37.8	3,968	89.0	490	11.0	3,188	27.0	3,188	100.0	-	-	Rayong
ราชบุรี	5,211	100.0	3,338	64.1	3,338	100.0	-	-	1,507	28.9	1,504	99.8	3	0.2	366	7.0	318	86.9	48	13.1	Ratchaburi
ลพบุรี	3,838	100.0	2,736	71.3	2,459	89.9	277	10.1	956	24.9	781	81.7	175	18.3	145	3.8	141	97.3	4	2.8	Lop Buri
สมุทรสงคราม	3,390	100.0	2,034	60.0	2,034	100.0	-	-	976	28.8	976	100.0	-	-	381	11.2	343	90.0	38	10.0	Samut Songkram
สระบุรี	3,271	100.0	2,118	64.8	2,039	96.3	79	3.7	976	29.9	968	99.2	8	0.9	176	5.4	96	54.6	80	45.4	Saraburi
สระแก้ว	3,110	100.0	1,978	63.6	1,772	89.6	205	10.4	1,083	34.8	1,074	99.2	9	0.8	50	1.6	50	100.0	-	-	Sra Kaew
สิงห์บุรี	1,166	100.0	903	77.4	899	99.6	4	0.4	235	20.2	235	100.0	-	-	29	2.5	10	34.9	19	65.1	Sing Buri
สุพรรณบุรี	3,308	100.0	2,761	83.5	2,670	96.7	91	3.3	378	11.4	378	100.0	-	-	170	5.1	170	100.0	-	-	Suphan Buri
อ่างทอง	419	100.0	326	77.7	310	95.1	16	4.9	94	22.4	84	89.3	10	10.7	-	-	-	-	-	-	Ang Thong

ที่มา : การสำรวจที่พักแรม พ.ศ. 2563 สำนักงานสถิติแห่งชาติ กระทรวงดิจิทัลเพื่อเศรษฐกิจและสังคม

Source : The 2020 Accommodation survey, National Statistical Office, Ministry of Digital Economy and Society.

ตาราง 15 จำนวนและร้อยละของผู้เข้าพักชาวไทย และชาวต่างประเทศ จำแนกตามจังหวัด

TABLE 15 NUMBER AND PERCENTAGE OF GUEST BY NATIONALITY, PROVINCE

จังหวัด	จำนวน สถานประกอบการ Number of establishments	ผู้เข้าพัก guest										Province
		รวมทั้งสิ้น		ชาวไทย Thai						ชาวต่างชาติ		
		Total		รวม Total		คนในพื้นที่ Locals		คนนอกพื้นที่ Non locals		Foreigner		
		จำนวน Number	ร้อยละ %	จำนวน Number	ร้อยละ %	จำนวน Number	ร้อยละ %	จำนวน Number	ร้อยละ %	จำนวน Number	ร้อยละ %	
กลาง	6,054	28,983,427	100.0	22,480,460	77.6	5,989,509	26.6	16,490,951	73.4	6,502,967	22.4	Central
กาญจนบุรี	513	2,213,280	100.0	1,836,913	83.0	546,433	29.8	1,290,481	70.3	376,367	17.0	Kanchanaburi
จันทบุรี	341	1,088,871	100.0	1,045,240	96.0	201,140	19.2	844,100	80.8	43,631	4.0	Chanthaburi
ฉะเชิงเทรา	82	316,655	100.0	307,970	97.3	160,880	52.2	147,091	47.8	8,685	2.7	Chachoengsao
ชลบุรี	1,049	9,861,369	100.0	7,287,874	73.9	1,118,537	15.4	6,169,337	84.7	2,573,495	26.1	Chon Buri
ชัยนาท	76	249,702	100.0	246,863	98.9	68,563	27.8	178,300	72.2	2,838	1.1	Chai Nat
ตราด	439	3,015,297	100.0	1,234,480	40.9	308,633	25.0	925,847	75.0	1,780,817	59.1	Trat
นครนายก	219	582,497	100.0	569,019	97.7	114,029	20.0	454,990	80.0	13,478	2.3	Nakhon Nayok
ประจวบคีรีขันธ์	944	3,378,703	100.0	2,601,145	77.0	499,511	19.2	2,101,634	80.8	777,558	23.0	Prachuap Khiri Khan
ปราจีนบุรี	154	471,643	100.0	459,096	97.3	192,185	41.9	266,911	58.1	12,547	2.7	Prachin Buri
พระนครศรีอยุธยา	130	623,748	100.0	532,136	85.3	186,636	35.1	345,500	64.9	91,612	14.7	Phra Nakhon Si Ayutthaya
เพชรบุรี	423	1,437,712	100.0	1,193,883	83.0	501,829	42.0	692,054	58.0	243,829	17.0	Phetchaburi
ระยอง	438	2,052,138	100.0	1,665,188	81.1	696,964	41.9	968,224	58.2	386,950	18.9	Rayong
ราชบุรี	284	662,286	100.0	591,998	89.4	177,628	30.0	414,370	70.0	70,288	10.6	Ratchaburi
ลพบุรี	125	747,810	100.0	740,005	99.0	431,530	58.3	308,475	41.7	7,805	1.0	Lop Buri
สมุทรสงคราม	293	408,206	100.0	374,461	91.7	48,451	12.9	326,010	87.1	33,745	8.3	Samut Songkram
สระบุรี	136	703,595	100.0	651,000	92.5	236,189	36.3	414,811	63.7	52,595	7.5	Saraburi
สระแก้ว	186	512,447	100.0	495,515	96.7	313,982	63.4	181,534	36.6	16,931	3.3	Sra Kaew
สิงห์บุรี	56	89,407	100.0	89,227	99.8	45,409	50.9	43,818	49.1	180	0.2	Sing Buri
สุพรรณบุรี	144	459,828	100.0	450,236	97.9	116,629	25.9	333,607	74.1	9,592	2.1	Suphan Buri
อ่างทอง	22	108,232	100.0	108,208	100.0	24,351	22.5	83,857	77.5	24	-	Ang Thong

ที่มา : การสำรวจที่พักแรม พ.ศ. 2563 สำนักงานสถิติแห่งชาติ กระทรวงดิจิทัลเพื่อเศรษฐกิจและสังคม

Source : The 2020 Accommodation survey, National Statistical Office, Ministry of Digital Economy and Society.



ตาราง 16 จำนวนและร้อยละของสถานประกอบการที่พักแรมที่มีการจัดประชุม/สัมมนา จำแนกตามจำนวนครั้งของการจัดประชุม/สัมมนา และจังหวัด

TABLE 16 NUMBER AND PERCENTAGE OF ACCOMMODATION 'S MEETING/SEMINAR ROOMS BY NUMBER OF MEETING/SEMINAR AND PROVINCE

จังหวัด	จำนวนสถาน- ประกอบการ ที่มีห้องประชุม/ สัมมนา Number of establishments with meeting/ seminar rooms	จำนวนครั้งในการจัดประชุม/สัมมนา Number of meeting/seminar												จำนวนการประชุม เฉลี่ยต่อสถานประกอบการ ที่มีการจัดการประชุม Average number of meeting per establishment	Province
		รวม		1 - 9		10 - 39		40 - 69		70 - 99		≥ 100			
		จำนวน Number	ร้อยละ %	จำนวน Number	ร้อยละ %	จำนวน Number	ร้อยละ %	จำนวน Number	ร้อยละ %	จำนวน Number	ร้อยละ %	จำนวน Number	ร้อยละ %		
กลาง	890	736	100.0	241	32.8	315	42.8	42	5.7	71	9.6	67	9.1	47.3	Central
กาญจนบุรี	65	58	100.0	12	20.6	42	72.4	2	3.5	-	-	2	3.5	46.5	Kanchanaburi
จันทบุรี	38	27	100.0	3	9.5	14	52.9	3	9.5	2	8.6	5	19.5	62.5	Chanthaburi
ฉะเชิงเทรา	18	18	100.0	3	16.7	15	83.3	-	-	-	-	-	-	19.8	Chachoengsao
ชลบุรี	182	182	100.0	62	34.1	43	23.6	-	-	62	34.1	15	8.2	79.6	Chon Buri
ชัยนาท	8	8	100.0	1	12.5	3	37.5	3	37.5	-	-	1	12.5	43.8	Chai Nat
ตราด	43	40	100.0	17	43.9	13	32.1	-	-	-	-	10	24.0	65.5	Trat
นครนายก	57	36	100.0	6	16.6	24	66.6	2	5.6	2	5.6	2	5.6	36.0	Nakhon Nayok
ประจวบคีรีขันธ์	130	107	100.0	51	47.7	35	32.7	11	10.3	-	-	10	9.3	28.9	Prachuap Khiri Khan
ปราจีนบุรี	17	15	100.0	-	-	5	32.2	9	61.0	-	-	1	6.8	47.2	Prachin Buri
พระนครศรีอยุธยา	37	37	100.0	-	-	29	77.4	-	-	2	5.4	6	17.2	48.2	Phra Nakhon Si Ayutthaya
เพชรบุรี	91	66	100.0	41	62.1	12	18.2	6	9.1	-	-	7	10.6	33.0	Phetchaburi
ระยอง	36	18	100.0	5	28.3	12	66.0	-	-	-	-	1	5.7	17.3	Rayong
ราชบุรี	19	19	100.0	8	42.1	11	57.9	-	-	-	-	-	-	14.1	Ratchaburi
ลพบุรี	23	21	100.0	6	28.6	11	52.4	3	14.3	-	-	1	4.7	30.1	Lop Buri
สมุทรสงคราม	32	21	100.0	2	9.8	19	90.2	-	-	-	-	-	-	10.0	Samut Songkram
สระบุรี	47	34	100.0	15	44.1	13	38.2	3	8.8	1	3.0	2	5.9	25.5	Saraburi
สระแก้ว	26	10	100.0	-	-	10	100.0	-	-	-	-	-	-	15.6	Sra Kaew
สิงห์บุรี	2	2	100.0	-	-	2	100.0	-	-	-	-	-	-	16.0	Sing Buri
สุพรรณบุรี	19	17	100.0	9	50.5	2	11.9	-	-	2	11.9	4	25.7	63.5	Suphan Buri
อ่างทอง	-	-	-	-	-	-	-	-	-	-	-	-	-	-	Ang Thong

ที่มา : การสำรวจที่พักแรม พ.ศ. 2563 สำนักงานสถิติแห่งชาติ กระทรวงดิจิทัลเพื่อเศรษฐกิจและสังคม

Source : The 2020 Accommodation survey, National Statistical Office, Ministry of Digital Economy and Society.

ตาราง 17 จำนวนและร้อยละของผู้เข้าร่วมประชุม/สัมมนา ตามจำนวนครั้งของการจัดประชุม/สัมมนา จำแนกตามจังหวัด

TABLE 17 NUMBER AND PERCENTAGE OF PARTICIPANTS/SEMINAR BY TIME OF MEETING/SEMINAR AND PROVINCE

จังหวัด	จำนวนสถานประกอบการ		จำนวนผู้เข้าร่วมประชุม/สัมมนา ตามจำนวนครั้งของการจัดประชุม/สัมมนา												จำนวนผู้เข้าร่วมประชุม/สัมมนาเฉลี่ยต่อครั้ง	Province
	Number of establishments		Number of participants/ seminar by times of meeting/seminar													
	มีห้องประชุม/สัมมนา Meeting/seminar room	มีการจัดประชุม/สัมมนา Meeting/ seminar	รวม		1 - 9		10 - 39		40 - 69		70 - 99		≥ 100			
			จำนวน	ร้อยละ	จำนวน	ร้อยละ	จำนวน	ร้อยละ	จำนวน	ร้อยละ	จำนวน	ร้อยละ	จำนวน	ร้อยละ		
กลาง	890	736	6,212,304	100.0	51,680	0.8	431,650	7.0	181,283	2.9	1,361,849	21.9	4,185,842	67.4	178.5	Central
กาญจนบุรี	65	58	303,811	100.0	6,900	2.3	48,867	16.1	8,044	2.6	-	-	240,000	79.0	113.0	Kanchanaburi
จันทบุรี	38	27	145,648	100.0	1,040	0.7	18,633	12.8	4,160	2.9	46,899	32.2	74,916	51.4	85.3	Chanthaburi
ฉะเชิงเทรา	18	18	22,913	100.0	340	1.5	22,573	98.5	-	-	-	-	-	-	64.4	Chachoengsao
ชลบุรี	182	182	2,025,891	100.0	12,300	0.6	32,625	1.6	-	-	1,236,150	61.0	744,816	36.8	140.2	Chon Buri
ชัยนาท	8	8	18,228	100.0	23	0.1	3,057	16.8	11,148	61.2	-	-	4,000	21.9	50.0	Chai Nat
ตราด	43	40	2,469,000	100.0	6,241	0.3	48,278	2.0	-	-	-	-	2,414,482	97.7	952.0	Trat
นครนายก	57	36	163,290	100.0	1,406	0.9	43,084	26.3	9,000	5.5	8,100	5.0	101,700	62.3	125.2	Nakhon Nayok
ประจวบคีรีขันธ์	130	107	313,469	100.0	8,258	2.6	45,690	14.6	31,200	10.0	-	-	228,321	72.8	100.2	Prachuap Khiri Khan
ปราจีนบุรี	17	15	90,565	100.0	-	-	8,200	9.1	61,965	68.4	-	-	20,400	22.5	130.1	Prachin Buri
พระนครศรีอยุธยา	37	37	176,319	100.0	-	-	31,800	18.0	-	-	40,200	22.8	104,319	59.2	99.3	Phra Nakhon Si Ayutthaya
เพชรบุรี	91	66	152,460	100.0	3,109	2.0	15,567	10.2	16,766	11.0	-	-	117,018	76.8	69.4	Phetchaburi
ระยอง	36	18	41,900	100.0	1,000	2.4	8,500	20.3	-	-	-	-	32,400	77.3	137.4	Rayong
ราชบุรี	19	19	43,800	100.0	3,200	7.3	40,600	92.7	-	-	-	-	-	-	163.4	Ratchaburi
ลพบุรี	23	21	56,131	100.0	770	1.3	19,361	34.5	30,000	53.5	-	-	6,000	10.7	86.9	Lop Buri
สมุทรสงคราม	32	21	16,562	100.0	1,200	7.2	15,362	92.8	-	-	-	-	-	-	80.7	Samut Songkram
สระบุรี	47	34	68,221	100.0	5,510	8.1	17,075	25.0	9,000	13.2	4,500	6.6	32,136	47.1	79.2	Saraburi
สระแก้ว	26	10	10,400	100.0	-	-	10,400	100.0	-	-	-	-	-	-	66.7	Sra Kaew
สิงห์บุรี	2	2	1,220	100.0	-	-	1,220	100.0	-	-	-	-	-	-	38.1	Sing Buri
สุพรรณบุรี	19	17	92,476	100.0	383	0.4	760	0.8	-	-	26,000	28.1	65,333	70.7	86.6	Suphan Buri
อ่างทอง	-	-	-	-	-	-	-	-	-	-	-	-	-	-	-	Ang Thong

ที่มา : การสำรวจที่พักแรม พ.ศ. 2563 สำนักงานสถิติแห่งชาติ กระทรวงดิจิทัลเพื่อเศรษฐกิจและสังคม

Source : The 2020 Accommodation survey, National Statistical Office, Ministry of Digital Economy and Society.

ตาราง 18 จำนวนและร้อยละของห้องประชุม/สัมมนา หรือห้องจัดเลี้ยง จำแนกตามขนาดความจุ (คน) และจังหวัด

TABLE 18 NUMBER AND PERCENTAGE OF MEETING/SEMINAR ROOM OR CONFERENCE ROOM BY CAPACITY (PERSONS) AND PROVINCE

จังหวัด	จำนวนสถานประกอบการ ที่มีห้องประชุม/ สัมมนา Number of establishments with meeting/ seminar rooms	ขนาดความจุของห้องประชุม/สัมมนา หรือห้องจัดเลี้ยง (คน)/Capacity of meeting/seminar or conference room (persons)												Province
		รวม	< 50		50 - 100		101 - 500		501 - 1,000		>1000			
		Total	จำนวน	ร้อยละ	จำนวน	ร้อยละ	จำนวน	ร้อยละ	จำนวน	ร้อยละ	จำนวน	ร้อยละ		
		Number	%	Number	%	Number	%	Number	%	Number	%	Number	%	
กลาง	890	2,135	100.0	508	23.8	1,063	49.8	470	22.0	75	3.5	19	0.9	Central
กาญจนบุรี	65	136	100.0	40	29.4	61	44.8	31	22.8	4	3.0	-	-	Kanchanaburi
จันทบุรี	38	80	100.0	25	31.2	37	46.3	18	22.5	-	-	-	-	Chanthaburi
ฉะเชิงเทรา	18	52	100.0	20	38.5	28	53.8	4	7.7	-	-	-	-	Chachoengsao
ชลบุรี	182	417	100.0	-	-	326	78.1	77	18.4	12	2.8	3	0.7	Chon Buri
ชัยนาท	8	25	100.0	8	32.2	7	28.3	8	31.6	2	7.9	-	-	Chai Nat
ตราด	43	247	100.0	45	18.4	98	39.5	75	30.2	20	8.1	10	3.8	Trat
นครนายก	57	188	100.0	64	33.9	70	37.0	46	24.3	7	3.7	2	1.1	Nakhon Nayok
ประจวบคีรีขันธ์	130	220	100.0	86	39.2	111	50.7	22	10.1	-	-	-	-	Prachuap Khiri Khan
ปราจีนบุรี	17	65	100.0	17	26.2	17	26.2	26	40.0	5	7.6	-	-	Prachin Buri
พระนครศรีอยุธยา	37	93	100.0	23	24.4	48	51.0	23	24.6	-	-	-	-	Phra Nakhon Si Ayutthaya
เพชรบุรี	91	168	100.0	60	35.6	60	35.8	47	28.0	1	0.6	-	-	Phetchaburi
ระยอง	36	138	100.0	31	22.5	54	39.0	50	36.3	2	1.5	1	0.7	Rayong
ราชบุรี	19	55	100.0	19	34.6	22	40.0	2	3.6	12	21.8	-	-	Ratchaburi
ลพบุรี	23	42	100.0	18	44.0	15	36.5	8	19.5	-	-	-	-	Lop Buri
สมุทรสงคราม	32	41	100.0	10	23.4	29	71.7	2	4.9	-	-	-	-	Samut Songkram
สระบุรี	47	86	100.0	13	15.1	46	53.4	19	22.3	7	8.1	1	1.1	Saraburi
สระแก้ว	26	30	100.0	5	17.6	23	75.8	2	6.6	-	-	-	-	Sra Kaew
สิงห์บุรี	2	5	100.0	3	60.0	2	40.0	-	-	-	-	-	-	Sing Buri
สุพรรณบุรี	19	47	100.0	21	45.6	9	18.4	11	23.3	4	8.5	2	4.2	Suphan Buri
อ่างทอง	-	-	-	-	-	-	-	-	-	-	-	-	-	Ang Thong

ที่มา : การสำรวจที่พักแรม พ.ศ. 2563 สำนักงานสถิติแห่งชาติ กระทรวงดิจิทัลเพื่อเศรษฐกิจและสังคม

Source : The 2020 Accommodation survey, National Statistical Office, Ministry of Digital Economy and Society.

ตาราง 19 จำนวนและร้อยละของสถานประกอบการที่พักรวมที่ดำเนินธุรกิจบริการประเภทต่าง ๆ จำแนกตามลักษณะการดำเนินธุรกิจบริการ และจังหวัด

TABLE 19 NUMBER AND PERCENTAGE OF ACCOMMODATION 'S SERVICE ACTIVITIES BY OPERATED THE BUSINESS AND PROVINCE

จังหวัด	จำนวนสถานประกอบการ		ประเภทธุรกิจที่มีอยู่ภายในสถานประกอบการ/ลักษณะการดำเนินธุรกิจบริการ/Type of service activities/Operated the business												Province
			ภัตตาคาร/ห้องอาหาร/Restaurant						สถานบันเทิง/Entertainment						
	ไม่มี/No		มี/Yes				ไม่มี/No		มี/Yes						
			ดำเนินการเอง		ดำเนินการโดยผู้อื่น				ดำเนินการเอง		ดำเนินการโดยผู้อื่น				
ทั้งสิ้น	มีธุรกิจบริการ	จำนวน	ร้อยละ	จำนวน	ร้อยละ	จำนวน	ร้อยละ	จำนวน	ร้อยละ	จำนวน	ร้อยละ	จำนวน	ร้อยละ		
Total	service activities	Number	%	Number	%	Number	%	Number	%	Number	%	Number	%		
กลาง	6,054	1,814	4,415	100.0	1,554	100.0	85	100.0	5,733	100.0	312	100.0	9	100.0	Central
กาญจนบุรี	513	161	373	8.4	108	6.9	32	37.7	498	8.7	15	4.9	-	-	Kanchanaburi
จันทบุรี	341	65	281	6.4	58	3.7	3	3.1	315	5.5	24	7.6	3	28.8	Chanthaburi
ฉะเชิงเทรา	82	17	65	1.5	17	1.1	-	-	80	1.4	2	0.6	-	-	Chachoengsao
ชลบุรี	1,049	486	563	12.7	486	31.3	-	-	894	15.5	155	49.6	-	-	Chon Buri
ชัยนาท	76	7	69	1.6	6	0.4	1	1.4	75	1.3	-	-	1	12.9	Chai Nat
ตราด	439	209	247	5.6	192	12.4	-	-	432	7.5	7	2.4	-	-	Trat
นครนายก	219	59	167	3.8	47	3.0	6	6.9	196	3.4	21	6.7	2	25.0	Nakhon Nayok
ประจวบคีรีขันธ์	944	193	786	17.7	153	9.8	5	6.4	915	16.0	29	9.3	-	-	Prachuap Khiri Khan
ปราจีนบุรี	154	36	118	2.7	36	2.3	-	-	150	2.6	4	1.2	-	-	Prachin Buri
พระนครศรีอยุธยา	130	27	104	2.4	23	1.5	3	3.8	130	2.3	-	-	-	-	Phra Nakhon Si Ayutthaya
เพชรบุรี	423	90	371	8.4	52	3.3	-	-	389	6.8	34	10.9	-	-	Phetchaburi
ระยอง	438	152	292	6.6	146	9.4	-	-	437	7.6	-	-	1	11.1	Rayong
ราชบุรี	284	103	184	4.2	100	6.4	-	-	276	4.8	8	2.6	-	-	Ratchaburi
ลพบุรี	125	19	107	2.4	18	1.2	-	-	123	2.1	2	0.8	-	-	Lop Buri
สมุทรสงคราม	293	68	249	5.6	12	0.8	33	38.3	291	5.1	-	-	2	22.2	Samut Songkram
สระบุรี	136	39	101	2.3	35	2.2	-	-	135	2.4	2	0.5	-	-	Saraburi
สระแก้ว	186	33	162	3.7	24	1.5	-	-	183	3.2	3	0.9	-	-	Sra Kaew
สิงห์บุรี	56	4	52	1.2	4	0.3	-	-	56	1.0	-	-	-	-	Sing Buri
สุพรรณบุรี	144	40	106	2.4	36	2.3	2	2.4	138	2.4	6	2.0	-	-	Suphan Buri
อ่างทอง	22	4	19	0.4	3	0.2	-	-	22	0.4	-	-	-	-	Ang Thong

หมายเหตุ : สถานประกอบการที่พักรวม 1 แห่ง อาจมีการดำเนินธุรกิจได้มากกว่า 1 ประเภท

Note : More than 1 characteristic can be done by an accommodation

ที่มา : การสำรวจที่พักแรม พ.ศ. 2563 สำนักงานสถิติแห่งชาติ กระทรวงดิจิทัลเพื่อเศรษฐกิจและสังคม

Source : The 2020 Accommodation survey, National Statistical Office, Ministry of Digital Economy and Society.

ตาราง 19 จำนวนและร้อยละของสถานประกอบการที่พักแรมที่ดำเนินธุรกิจบริการประเภทต่าง ๆ จำแนกตามลักษณะการดำเนินธุรกิจบริการ และจังหวัด (ต่อ)

TABLE 19 NUMBER AND PERCENTAGE OF ACCOMMODATION 'S SERVICE ACTIVITIES BY OPERATED THE BUSINESS AND PROVINCE (Cont'd)

จังหวัด	ประเภทธุรกิจที่มีอยู่ภายในสถานประกอบการ/ลักษณะการดำเนินธุรกิจบริการ/Type of service activities/Operated the business																		Province
	บริการแท็กซี่/รถสิบล้อ/Taxi service/limousine						ตัดผม - เสริมสวย/Barber-saloon						สปา/Spa						
	ไม่มี/No		มี/Yes				ไม่มี/No		มี/Yes				ไม่มี/No		มี/Yes				
			ดำเนินการเอง		ดำเนินการโดยผู้อื่น				ดำเนินการเอง		ดำเนินการโดยผู้อื่น				ดำเนินการเอง		ดำเนินการโดยผู้อื่น		
	Operated manually		Operated by others		Operated manually		Operated by others		Operated manually		Operated by others		Operated manually		Operated by others				
จำนวน	ร้อยละ	จำนวน	ร้อยละ	จำนวน	ร้อยละ	จำนวน	ร้อยละ	จำนวน	ร้อยละ	จำนวน	ร้อยละ	จำนวน	ร้อยละ	จำนวน	ร้อยละ	จำนวน	ร้อยละ		
Number	%	Number	%	Number	%	Number	%	Number	%	Number	%	Number	%	Number	%	Number	%		
กลาง	5,876	100.0	118	100.0	60	100.0	6,028	100.0	26	100.0	-	-	5,785	100.0	231	100.0	38	100.0	Central
กาญจนบุรี	472	8.0	21	17.8	20	32.8	513	8.5	-	-	-	-	502	8.7	7	2.8	5	11.8	Kanchanaburi
จันทบุรี	341	5.8	-	-	-	-	341	5.7	-	-	-	-	339	5.9	2	1.0	-	-	Chanthaburi
ฉะเชิงเทรา	80	1.4	-	-	2	3.3	82	1.4	-	-	-	-	82	1.4	-	-	-	-	Chachoengsao
ชลบุรี	984	16.8	62	52.3	3	5.0	1,046	17.3	3	11.4	-	-	894	15.4	152	65.6	3	7.9	Chon Buri
ชัยนาท	76	1.3	-	-	-	-	76	1.3	-	-	-	-	76	1.3	-	-	-	-	Chai Nat
ตราด	418	7.1	-	-	21	34.7	439	7.3	-	-	-	-	435	7.5	4	1.8	-	-	Trat
นครนายก	201	3.4	16	13.2	2	3.7	219	3.6	-	-	-	-	207	3.6	5	2.0	7	19.0	Nakhon Nayok
ประจวบคีรีขันธ์	927	15.7	5	4.6	11	18.9	944	15.6	-	-	-	-	904	15.6	29	12.5	11	29.8	Prachuap Khiri Khan
ปราจีนบุรี	153	2.6	-	-	1	1.6	154	2.6	-	-	-	-	154	2.7	-	-	-	-	Prachin Buri
พระนครศรีอยุธยา	129	2.2	1	0.9	-	-	130	2.2	-	-	-	-	127	2.2	3	1.3	-	-	Phra Nakhon Si Ayutt
เพชรบุรี	423	7.2	-	-	-	-	423	7.0	-	-	-	-	413	7.1	10	4.2	-	-	Phetchaburi
ระยอง	437	7.4	1	0.9	-	-	438	7.3	-	-	-	-	423	7.3	9	3.9	6	15.7	Rayong
ราชบุรี	276	4.7	8	6.8	-	-	284	4.7	-	-	-	-	284	4.9	-	-	-	-	Ratchaburi
ลพบุรี	125	2.1	-	-	-	-	125	2.1	-	-	-	-	125	2.2	-	-	-	-	Lop Buri
สมุทรสงคราม	293	5.0	-	-	-	-	291	4.8	2	7.6	-	-	290	5.0	-	-	3	7.9	Samut Songkram
สระบุรี	132	2.2	4	3.5	-	-	136	2.3	-	-	-	-	124	2.1	9	4.0	3	7.9	Saraburi
สระแก้ว	186	3.2	-	-	-	-	186	3.0	-	-	-	-	186	3.2	-	-	-	-	Sra Kaew
สิงห์บุรี	56	1.0	-	-	-	-	56	0.9	-	-	-	-	56	1.0	-	-	-	-	Sing Buri
สุพรรณบุรี	144	2.5	-	-	-	-	123	2.0	21	81.0	-	-	142	2.5	2	0.9	-	-	Suphan Buri
อ่างทอง	22	0.4	-	-	-	-	22	0.4	-	-	-	-	22	0.4	-	-	-	-	Ang Thong

หมายเหตุ : สถานประกอบการที่พักแรม 1 แห่ง อาจมีการดำเนินธุรกิจได้มากกว่า 1 ประเภท

Note : More than 1 characteristic can be done by an accommodation

ที่มา : การสำรวจที่พักแรม พ.ศ. 2563 สำนักงานสถิติแห่งชาติ กระทรวงดิจิทัลเพื่อเศรษฐกิจและสังคม

Source : The 2020 Accommodation survey, National Statistical Office, Ministry of Digital Economy and Society.

ตาราง 19 จำนวนและร้อยละของสถานประกอบการที่พักรวมที่ดำเนินธุรกิจบริการประเภทต่าง ๆ จำแนกตามลักษณะการดำเนินธุรกิจบริการ และจังหวัด (ต่อ)  
TABLE 19 NUMBER AND PERCENTAGE OF ACCOMMODATION 'S SERVICE ACTIVITIES BY OPERATED THE BUSINESS AND PROVINCE (Cont'd)

จังหวัด	ประเภทธุรกิจที่มีอยู่ภายในสถานประกอบการ/ลักษณะการดำเนินธุรกิจบริการ/Type of service activities/Operated the business												Province
	นวดแผนไทย/Massage						บริการนำเที่ยว/Tour services						
	ไม่มี/No		มี/Yes				ไม่มี/No		มี/Yes				
			ดำเนินการเอง		ดำเนินการโดยผู้อื่น				ดำเนินการเอง		ดำเนินการโดยผู้อื่น		
			Operated manually		Operated by others				Operated manually		Operated by others		
จำนวน	ร้อยละ	จำนวน	ร้อยละ	จำนวน	ร้อยละ	จำนวน	ร้อยละ	จำนวน	ร้อยละ	จำนวน	ร้อยละ		
Number	%	Number	%	Number	%	Number	%	Number	%	Number	%		
กลาง	5,629	100.0	270	100.0	155	100.0	5,765	100.0	133	100.0	156	100.0	Central
กาญจนบุรี	463	8.2	13	4.8	37	23.9	460	8.0	3	2.3	50	32.0	Kanchanaburi
จันทบุรี	339	6.0	2	0.9	-	-	333	5.7	5	4.0	2	1.5	Chanthaburi
ฉะเชิงเทรา	82	1.5	-	-	-	-	82	1.4	-	-	-	-	Chachoengsao
ชลบุรี	894	15.9	152	56.0	3	1.9	1,012	17.5	34	25.6	3	1.9	Chon Buri
ชัยนาท	76	1.4	-	-	-	-	74	1.3	2	1.5	-	-	Chai Nat
ตราด	409	7.3	15	5.5	15	9.8	415	7.2	18	13.7	6	3.8	Trat
นครนายก	187	3.3	5	1.7	27	17.7	188	3.3	17	12.4	14	9.2	Nakhon Nayok
ประจวบคีรีขันธ์	890	15.8	24	9.0	30	19.2	932	16.1	1	0.8	11	7.3	Prachuap Khiri Khan
ปราจีนบุรี	150	2.7	4	1.5	-	-	148	2.6	6	4.7	-	-	Prachin Buri
พระนครศรีอยุธยา	126	2.2	4	1.5	-	-	126	2.2	1	0.8	3	1.9	Phra Nakhon Si Ayutthaya
เพชรบุรี	414	7.4	9	3.2	-	-	417	7.2	7	4.9	-	-	Phetchaburi
ระยอง	400	7.1	31	11.5	7	4.5	404	7.0	28	21.0	6	3.8	Rayong
ราชบุรี	275	4.8	7	2.6	2	1.3	269	4.7	10	7.5	5	3.2	Ratchaburi
ลพบุรี	124	2.2	1	0.4	-	-	125	2.2	-	-	-	-	Lop Buri
สมุทรสงคราม	263	4.7	-	-	30	19.2	237	4.1	1	0.8	55	35.4	Samut Songkram
สระบุรี	133	2.4	-	-	3	1.9	136	2.4	-	-	-	-	Saraburi
สระแก้ว	186	3.3	-	-	-	-	186	3.2	-	-	-	-	Sra Kaew
สิงห์บุรี	56	1.0	-	-	-	-	56	1.0	-	-	-	-	Sing Buri
สุพรรณบุรี	142	2.5	2	0.7	-	-	144	2.5	-	-	-	-	Suphan Buri
อ่างทอง	19	0.3	2	0.7	1	0.6	22	0.4	-	-	-	-	Ang Thong

หมายเหตุ : สถานประกอบการที่พักรวม 1 แห่ง อาจมีการดำเนินธุรกิจได้มากกว่า 1 ประเภท

Note : More than 1 characteristic can be done by an accommodation

ที่มา : การสำรวจที่พักแรม พ.ศ. 2563 สำนักงานสถิติแห่งชาติ กระทรวงดิจิทัลเพื่อเศรษฐกิจและสังคม

Source : The 2020 Accommodation survey, National Statistical Office, Ministry of Digital Economy and Society.

ตาราง 19 จำนวนและร้อยละของสถานประกอบการที่พักรวมที่ดำเนินธุรกิจบริการประเภทต่าง ๆ จำแนกตามลักษณะการดำเนินธุรกิจบริการ และจังหวัด (ต่อ)  
TABLE 19 NUMBER AND PERCENTAGE OF ACCOMMODATION 'S SERVICE ACTIVITIES BY OPERATED THE BUSINESS AND PROVINCE (Cont'd)

จังหวัด	ประเภทธุรกิจที่มีอยู่ในสถานประกอบการ/ลักษณะการดำเนินธุรกิจบริการ/Type of service activities/Operated the business												Province
	ร้านขายของที่ระลึก/Souvenir shop						อื่น ๆ/Others						
	ไม่มี/No		มี/Yes				ไม่มี/No		มี/Yes				
			ดำเนินการเอง		ดำเนินการโดยผู้อื่น				ดำเนินการเอง		ดำเนินการโดยผู้อื่น		
จำนวน	ร้อยละ	จำนวน	ร้อยละ	จำนวน	ร้อยละ	จำนวน	ร้อยละ	จำนวน	ร้อยละ	จำนวน	ร้อยละ		
Number	%	Number	%	Number	%	Number	%	Number	%	Number	%		
กลาง	5,757	100.0	245	100.0	52	100.0	5,995	100.0	54	100.0	5	100.0	Central
กาญจนบุรี	507	8.8	2	0.8	5	8.6	513	8.5	-	-	-	-	Kanchanaburi
จันทบุรี	331	5.8	7	2.7	3	6.2	341	5.6	-	-	-	-	Chanthaburi
ฉะเชิงเทรา	82	1.4	-	-	-	-	82	1.4	-	-	-	-	Chachoengsao
ชลบุรี	926	16.1	117	47.8	6	11.5	1,049	17.4	-	-	-	-	Chon Buri
ชัยนาท	75	1.3	1	0.4	-	-	76	1.3	-	-	-	-	Chai Nat
ตราด	428	7.4	11	4.3	-	-	431	7.2	8	15.1	-	-	Trat
นครนายก	181	3.1	27	11.2	11	20.1	217	3.6	2	3.8	-	-	Nakhon Nayok
ประจวบคีรีขันธ์	939	16.3	5	2.2	-	-	905	15.1	35	66.0	4	80.0	Prachuap Khiri Khan
ปราจีนบุรี	150	2.6	4	1.6	-	-	154	2.6	-	-	-	-	Prachin Buri
พระนครศรีอยุธยา	128	2.2	2	0.8	-	-	130	2.2	-	-	-	-	Phra Nakhon Si Ayutthaya
เพชรบุรี	421	7.3	2	0.8	-	-	423	7.1	-	-	-	-	Phetchaburi
ระยอง	390	6.8	42	17.1	6	11.5	438	7.3	-	-	-	-	Rayong
ราชบุรี	267	4.6	17	7.1	-	-	284	4.7	-	-	-	-	Ratchaburi
ลพบุรี	122	2.1	3	1.2	-	-	124	2.1	1	1.9	-	-	Lop Buri
สมุทรสงคราม	271	4.7	-	-	22	42.1	293	4.9	-	-	-	-	Samut Songkram
สระบุรี	136	2.4	-	-	-	-	136	2.3	-	-	-	-	Saraburi
สระแก้ว	185	3.2	1	0.4	-	-	181	3.0	5	9.4	-	-	Sra Kaew
สิงห์บุรี	56	1.0	-	-	-	-	56	0.9	-	-	-	-	Sing Buri
สุพรรณบุรี	142	2.5	2	0.8	-	-	142	2.4	2	3.8	-	-	Suphan Buri
อ่างทอง	20	0.4	2	0.8	-	-	21	0.4	-	-	1	20.0	Ang Thong

หมายเหตุ : สถานประกอบการที่พักรวม 1 แห่ง อาจมีการดำเนินธุรกิจได้มากกว่า 1 ประเภท

Note : More than 1 characteristic can be done by an accommodation

ที่มา : การสำรวจที่พักแรม พ.ศ. 2563 สำนักงานสถิติแห่งชาติ กระทรวงดิจิทัลเพื่อเศรษฐกิจและสังคม

Source : The 2020 Accommodation survey, National Statistical Office, Ministry of Digital Economy and Society.

ตาราง 20 จำนวนผู้ใช้บริการเฉลี่ยต่อวัน และสัดส่วน(%) ของผู้มาใช้บริการในแต่ละประเภทธุรกิจ จำแนกตามผู้ใช้บริการ และจังหวัด

TABLE 20 AVERAGE GUEST PER DAY AND PERCENTAGE BY TYPE OF GUEST AND PROVINCE

จังหวัด	จำนวนผู้ใช้บริการเฉลี่ยต่อวันและสัดส่วน/ Average guest per day and percentage														Province	
	ภัตตาคาร/ห้องอาหาร/Restaurant					สถานบันเทิง/Entertainment					บริการแท็กซี่/ รถลีมูซีน /Taxi / Limousine					
	รวม Total	ชาวไทย Thai		ชาวต่างชาติ Foreigner		รวม Total	ชาวไทย Thai		ชาวต่างชาติ Foreigner		รวม Total	ชาวไทย Thai		ชาวต่างชาติ Foreigner		
		จำนวน	ร้อยละ	จำนวน	ร้อยละ		จำนวน	ร้อยละ	จำนวน	ร้อยละ		จำนวน	ร้อยละ	จำนวน		ร้อยละ
	Number	%	Number	%		Number	%	Number	%		Number	%	Number	%		
กลาง	80,398	47,247	58.8	33,151	41.2	12,518	9,107	72.8	3,411	27.2	1,079	491	45.5	588	54.5	Central
กาญจนบุรี	5,403	4,130	76.4	1,274	23.6	557	557	100.0	-	-	308	91	29.6	217	70.4	Kanchanaburi
จันทบุรี	2,510	2,327	92.7	183	7.3	277	256	92.4	21	7.6	-	-	-	-	-	Chanthaburi
ฉะเชิงเทรา	459	443	96.5	16	3.5	10	10	100.0	-	-	-	-	-	-	-	Chachoengsao
ชลบุรี	29,525	18,533	62.8	10,992	37.2	5,865	2,945	50.2	2,921	49.8	246	-	-	246	100.0	Chon Buri
ชัยนาท	91	89	97.8	2	2.2	-	-	-	-	-	-	-	-	-	-	Chai Nat
ตราด	17,971	2,370	13.2	15,601	86.8	358	215	60.2	142	39.8	-	-	-	-	-	Trat
นครนายก	2,733	2,561	93.7	172	6.3	942	772	82.0	169	18.0	310	279	90.0	31	10.0	Nakhon Nayok
ประจวบคีรีขันธ์	7,736	4,976	64.3	2,761	35.7	1,838	1,757	95.6	81	4.4	22	-	-	22	100.0	Prachuap Khiri Khan
ปราจีนบุรี	691	632	91.5	59	8.5	208	201	97.0	6	3.0	-	-	-	-	-	Prachin Buri
พระนครศรีอยุธยา	853	707	82.8	146	17.2	-	-	-	-	-	10	1	10.0	9	90.0	Phra Nakhon Si Ayutthaya
เพชรบุรี	2,005	1,593	79.5	412	20.5	1,711	1,691	98.8	20	1.2	-	-	-	-	-	Phetchaburi
ระยอง	3,466	2,318	66.9	1,147	33.1	-	-	-	-	-	100	40	40.0	60	60.0	Rayong
ราชบุรี	2,741	2,547	92.9	194	7.1	210	202	96.1	8	3.9	70	67	95.7	3	4.3	Ratchaburi
ลพบุรี	1,041	1,001	96.2	40	3.8	49	49	100.0	-	-	-	-	-	-	-	Lop Buri
สมุทรสงคราม	338	307	90.8	31	9.2	-	-	-	-	-	-	-	-	-	-	Samut Songkram
สระบุรี	608	547	89.9	61	10.1	90	72	80.0	18	20.0	13	13	100.0	-	-	Saraburi
สระแก้ว	482	452	93.8	30	6.2	80	80	100.0	-	-	-	-	-	-	-	Sra Kaew
สิงห์บุรี	149	145	97.0	5	3.0	-	-	-	-	-	-	-	-	-	-	Sing Buri
สุพรรณบุรี	1,553	1,527	98.3	26	1.7	323	299	92.4	25	7.6	-	-	-	-	-	Suphan Buri
อ่างทอง	43	43	100.0	-	-	-	-	-	-	-	-	-	-	-	-	Ang Thong

ที่มา : การสำรวจที่พักแรม พ.ศ. 2563 สำนักงานสถิติแห่งชาติ กระทรวงดิจิทัลเพื่อเศรษฐกิจและสังคม

Source : The 2020 Accommodation survey, National Statistical Office, Ministry of Digital Economy and Society.



ตาราง 20 จำนวนผู้ใช้บริการเฉลี่ยต่อวัน และสัดส่วน(%) ของผู้มาใช้บริการในแต่ละประเภทธุรกิจ จำแนกตามผู้ใช้บริการ และจังหวัด (ต่อ)

TABLE 20 AVERAGE GUEST PER DAY AND PERCENTAGE BY TYPE OF GUEST AND PROVINCE (Cont'd)

จังหวัด	จำนวนผู้ใช้บริการเฉลี่ยต่อวันและสัดส่วน / Average guest per day and percentage														Province	
	ตัดผม - เสริมสวย/Barber-saloon				สปา/Spa				นวดแผนไทย/Massage				Province			
	รวม Total		ชาวไทย Thai		ชาวต่างชาติ Foreigner		รวม Total		ชาวไทย Thai		ชาวต่างชาติ Foreigner					
	จำนวน	ร้อยละ	จำนวน	ร้อยละ	จำนวน	ร้อยละ	จำนวน	ร้อยละ	จำนวน	ร้อยละ	จำนวน	ร้อยละ				
Number	%	Number	%	Number	%	Number	%	Number	%	Number	%					
กลาง	197	166	84.3	31	15.7	3,292	1,840	55.9	1,452	44.1	4,879	2,216	45.4	2,663	54.6	Central
กาญจนบุรี	-	-	-	-	-	315	284	90.3	31	9.7	898	531	59.2	367	40.8	Kanchanaburi
จันทบุรี	-	-	-	-	-	9	9	100.0	-	-	9	9	100.0	-	-	Chanthaburi
ฉะเชิงเทรา	-	-	-	-	-	-	-	-	-	-	-	-	-	-	-	Chachoengsao
ชลบุรี	30	-	-	30	100.0	2,048	922	45.0	1,126	55.0	2,498	1,030	41.2	1,468	58.8	Chon Buri
ชัยนาท	-	-	-	-	-	-	-	-	-	-	-	-	-	-	-	Chai Nat
ตราด	-	-	-	-	-	29	8	27.8	21	72.2	133	17	13.1	116	86.9	Trat
นครนายก	-	-	-	-	-	50	9	18.2	41	81.8	56	15	27.0	41	73.0	Nakhon Nayok
ประจวบคีรีขันธ์	-	-	-	-	-	404	232	57.4	172	42.6	152	85	55.9	67	44.1	Prachuap Khiri Khan
ปราจีนบุรี	-	-	-	-	-	-	-	-	-	-	40	32	80.0	8	20.0	Prachin Buri
พระนครศรีอยุธยา	-	-	-	-	-	58	38	65.5	20	34.5	38	8	21.0	30	79.0	Phra Nakhon Si Ayutthaya
เพชรบุรี	-	-	-	-	-	91	67	73.3	24	26.7	150	118	78.7	32	21.3	Phetchaburi
ระยอง	-	-	-	-	-	18	18	100.0	-	-	530	124	23.4	406	76.6	Rayong
ราชบุรี	-	-	-	-	-	-	-	-	-	-	140	14	10.0	126	90.0	Ratchaburi
ลพบุรี	-	-	-	-	-	-	-	-	-	-	10	8	80.0	2	20.0	Lop Buri
สมุทรสงคราม	18	18	100.0	-	-	-	-	-	-	-	-	-	-	-	-	Samut Songkram
สระบุรี	-	-	-	-	-	70	53	75.6	17	24.4	15	15	100.0	-	-	Saraburi
สระแก้ว	-	-	-	-	-	-	-	-	-	-	-	-	-	-	-	Sra Kaew
สิงห์บุรี	-	-	-	-	-	-	-	-	-	-	-	-	-	-	-	Sing Buri
สุพรรณบุรี	149	148	99.3	1	0.7	200	200	100.0	-	-	200	200	100.0	-	-	Suphan Buri
อ่างทอง	-	-	-	-	-	-	-	-	-	-	10	10	100.0	-	-	Ang Thong

ที่มา : การสำรวจที่พักแรม พ.ศ. 2563 สำนักงานสถิติแห่งชาติ กระทรวงดิจิทัลเพื่อเศรษฐกิจและสังคม

Source : The 2020 Accommodation survey, National Statistical Office, Ministry of Digital Economy and Society.

ตาราง 20 จำนวนผู้ใช้บริการเฉลี่ยต่อวัน และสัดส่วน(%) ของผู้มาใช้บริการในแต่ละประเภทธุรกิจ จำแนกตามผู้ใช้บริการ และจังหวัด (ต่อ)

TABLE 20 AVERAGE GUEST PER DAY AND PERCENTAGE BY TYPE OF GUEST AND PROVINCE (Cont'd)

จังหวัด	จำนวนผู้ใช้บริการเฉลี่ยต่อวันและสัดส่วน / Average guest per day and percentage														Province	
	บริการนำเที่ยว/Tour services					ร้านขายของที่ระลึก/Souvenir shop					อื่น ๆ/Others					
	รวม	ชาวไทย Thai		ชาวต่างชาติ Foreigner		รวม	ชาวไทย Thai		ชาวต่างชาติ Foreigner		รวม	ชาวไทย Thai		ชาวต่างชาติ Foreigner		
	Total	จำนวน	ร้อยละ	จำนวน	ร้อยละ	Total	จำนวน	ร้อยละ	จำนวน	ร้อยละ	Total	จำนวน	ร้อยละ	จำนวน		ร้อยละ
	Number	%	Number	%		Number	%	Number	%		Number	%	Number	%		
กลาง	4,461	2,569	57.6	1,892	42.4	2,551	1,947	76.3	604	23.7	1,169	524	44.8	645	55.2	Central
กาญจนบุรี	140	120	85.7	20	14.3	20	10	50.0	10	50.0	-	-	-	-	-	Kanchanaburi
จันทบุรี	43	43	99.5	-	0.5	60	57	96.1	2	3.9	-	-	-	-	-	Chanthaburi
ฉะเชิงเทรา	-	-	-	-	-	-	-	-	-	-	-	-	-	-	-	Chachoengsao
ชลบุรี	1,261	393	31.2	868	68.8	710	408	57.4	302	42.6	-	-	-	-	-	Chon Buri
ชัยนาท	40	40	99.0	-	1.0	5	5	100.0	-	-	-	-	-	-	-	Chai Nat
ตราด	351	138	39.2	213	60.8	41	38	91.8	3	8.2	50	10	20.0	40	80.0	Trat
นครนายก	782	704	90.1	78	9.9	879	756	86.0	123	14.0	68	48	70.6	20	29.4	Nakhon Nayok
ประจวบคีรีขันธ์	20	2	10.0	18	90.0	16	8	50.0	8	50.0	828	255	30.8	572	69.2	Prachuap Khiri Khan
ปราจีนบุรี	188	188	100.0	-	-	120	84	70.0	36	30.0	-	-	-	-	-	Prachin Buri
พระนครศรีอยุธยา	50	25	50.0	25	50.0	14	14	100.0	-	-	-	-	-	-	-	Phra Nakhon Si Ayutthaya
เพชรบุรี	204	178	86.9	27	13.1	72	65	90.8	7	9.2	13	13	100.0	-	-	Phetchaburi
ระยอง	1,065	564	53.0	501	47.0	126	93	74.1	33	25.9	-	-	-	-	-	Rayong
ราชบุรี	298	158	53.0	140	47.0	307	260	84.7	47	15.3	-	-	-	-	-	Ratchaburi
ลพบุรี	-	-	-	-	-	110	77	70.0	33	30.0	3	1	33.3	2	66.7	Lop Buri
สมุทรสงคราม	20	18	90.0	2	10.0	-	-	-	-	-	-	-	-	-	-	Samut Songkram
สระบุรี	-	-	-	-	-	-	-	-	-	-	-	-	-	-	-	Saraburi
สระแก้ว	-	-	-	-	-	2	2	100.0	-	-	107	96	89.7	11	10.3	Sra Kaew
สิงห์บุรี	-	-	-	-	-	-	-	-	-	-	-	-	-	-	-	Sing Buri
สุพรรณบุรี	-	-	-	-	-	50	50	100.0	-	-	100	100	100.0	-	-	Suphan Buri
อ่างทอง	-	-	-	-	-	20	20	100.0	-	-	-	-	-	-	-	Ang Thong

ที่มา : การสำรวจที่พักแรม พ.ศ. 2563 สำนักงานสถิติแห่งชาติ กระทรวงดิจิทัลเพื่อเศรษฐกิจและสังคม

Source : The 2020 Accommodation survey, National Statistical Office, Ministry of Digital Economy and Society.

ตาราง 21 จำนวนและร้อยละของสถานประกอบการที่พักแรม จำแนกตามการมีสิ่งอำนวยความสะดวกบริการ ประเภทของสิ่งอำนวยความสะดวก และจังหวัด

TABLE 21 NUMBER AND PERCENTAGE OF ACCOMMODATION BY TYPE OF FACILITIES AND PROVINCE

จังหวัด	จำนวนสถานประกอบการ Number of establishments												ประเภทสิ่งอำนวยความสะดวก Types of facilities												Province
	รวม		ไม่มีบริการ		มีบริการ		ศูนย์สุขภาพ		สระว่ายน้ำ		สนามเด็กเล่น		สปา		นวดแผนไทย		บริการรถรับ-ส่ง		อินเทอร์เน็ต		บริการทางการสื่อสาร		อื่นๆ		
	Total		สิ่งอำนวยความสะดวก		สิ่งอำนวยความสะดวก		Health center/ fitness		Swimming pool		kid club		Spa		Massage		Shuttle bus		Internet		Postal service		Others		
			No facilities		Facilities																				
	จำนวน	ร้อยละ	จำนวน	ร้อยละ	จำนวน	ร้อยละ	จำนวน	ร้อยละ	จำนวน	ร้อยละ	จำนวน	ร้อยละ	จำนวน	ร้อยละ	จำนวน	ร้อยละ	จำนวน	ร้อยละ	จำนวน	ร้อยละ	จำนวน	ร้อยละ	จำนวน	ร้อยละ	
	Number	%	Number	%	Number	%	Number	%	Number	%	Number	%	Number	%	Number	%	Number	%	Number	%	Number	%	Number	%	
กลาง	6,054	100.0	2,192	36.2	3,862	63.8	199	5.2	1,208	31.3	294	7.6	339	8.8	386	10.0	565	14.6	3,538	91.6	451	11.7	206	5.3	Central
กาญจนบุรี	513	100.0	318	62.0	195	38.0	9	4.6	76	39.0	27	13.8	11	5.6	41	21.0	24	12.3	183	93.8	9	4.6	-	-	Kanchanaburi
จันทบุรี	341	100.0	129	37.9	212	62.1	2	0.9	38	17.9	5	2.4	2	0.9	5	2.4	7	3.3	196	92.5	20	9.4	6	2.8	Chanthaburi
ฉะเชิงเทรา	82	100.0	27	33.1	55	66.9	29	52.7	55	100.0	53	96.4	29	52.7	29	52.7	31	56.4	46	83.6	29	52.7	29	52.7	Chachoengsao
ชลบุรี	1,049	100.0	151	14.4	898	85.6	15	1.7	396	44.1	15	1.7	155	17.3	93	10.4	251	28.0	820	91.3	183	20.4	65	7.2	Chon Buri
ชัยนาท	76	100.0	40	53.2	36	46.8	-	-	5	13.9	1	2.8	-	-	-	-	2	5.6	32	88.9	-	-	5	13.9	Chai Nat
ตราด	439	100.0	186	42.5	253	57.5	15	5.9	71	28.1	35	13.8	8	3.2	30	11.9	48	19.0	232	91.7	9	3.6	4	1.6	Trat
นครนายก	219	100.0	68	31.2	151	68.8	14	9.3	20	13.2	16	10.6	12	7.9	28	18.5	25	16.6	147	97.4	23	15.2	21	13.9	Nakhon Nayok
ประจวบคีรีขันธ์	944	100.0	469	49.7	475	50.3	25	5.3	227	47.8	24	5.1	48	10.1	62	13.1	70	14.7	411	86.5	46	9.7	20	4.2	Prachuap Khiri Khan
ปราจีนบุรี	154	100.0	50	32.6	104	67.4	34	32.7	48	46.2	30	28.8	31	29.8	34	32.7	38	36.5	96	92.3	36	34.6	30	28.8	Prachin Buri
พระนครศรีอยุธยา	130	100.0	19	14.2	111	85.8	5	4.5	23	20.7	4	3.6	3	2.7	3	2.7	3	2.7	108	97.3	2	1.8	2	1.8	Phra Nakhon Si Ayutthaya
เพชรบุรี	423	100.0	133	31.5	290	68.5	8	2.8	129	44.5	14	4.8	9	3.1	8	2.8	20	6.9	235	81.0	19	6.6	6	2.1	Phetchaburi
ระยอง	438	100.0	171	39.1	267	60.9	12	4.5	17	6.4	-	-	-	-	1	0.4	1	0.4	256	95.9	14	5.2	-	-	Rayong
ราชบุรี	284	100.0	162	57.1	122	42.9	6	4.9	18	14.8	18	14.8	-	-	2	1.6	8	6.6	106	86.9	11	9.0	-	-	Ratchaburi
ลพบุรี	125	100.0	15	12.2	110	87.8	-	-	3	2.7	6	5.5	-	-	1	0.9	1	0.9	110	100.0	-	-	1	0.9	Lop Buri
สมุทรสงคราม	293	100.0	20	6.8	273	93.2	-	-	25	9.2	3	1.1	3	1.1	27	9.9	9	3.3	268	98.2	19	7.0	-	-	Samut Songkram
สระบุรี	136	100.0	21	15.3	115	84.7	9	7.8	27	23.5	7	6.1	12	10.4	5	4.3	9	7.8	105	91.3	6	5.2	-	-	Saraburi
สระแก้ว	186	100.0	100	53.9	86	46.1	13	15.1	27	31.4	17	19.8	11	12.8	11	12.8	12	14.0	79	91.9	11	12.8	11	12.8	Sra Kaew
สิงห์บุรี	56	100.0	39	69.1	17	30.9	-	-	-	-	-	-	-	-	-	-	2	11.8	16	94.1	-	-	-	-	Sing Buri
สุพรรณบุรี	144	100.0	63	44.0	81	56.0	2	2.5	2	2.5	17	21.0	2	2.5	2	2.5	2	2.5	81	100.0	12	14.8	2	2.5	Suphan Buri
อ่างทอง	22	100.0	10	43.5	12	56.5	2	16.7	2	16.7	2	16.7	2	16.7	5	41.7	2	16.7	10	83.3	3	25.0	4	33.3	Ang Thong

หมายเหตุ : สถานประกอบการที่พักแรม 1 แห่ง สามารถตอบได้มากกว่า 1 คำตอบ

Note : one establishment can respond more than one choice

ที่มา : การสำรวจที่พักแรม พ.ศ. 2563 สำนักงานสถิติแห่งชาติ กระทรวงดิจิทัลเพื่อเศรษฐกิจและสังคม

Source : The 2020 Accommodation survey, National Statistical Office, Ministry of Digital Economy and Society.

ภาคเหนือ  
NORTHERN REGION

## สารบัญตารางสถิติ

			หน้า
ตาราง	1	จำนวนและร้อยละของสถานประกอบการที่พักแรม จำแนกตามจังหวัด	161
ตาราง	2	จำนวนและร้อยละของสถานประกอบการที่พักแรม จำแนกตามรูปแบบการจัดตั้งตามกฎหมาย และจังหวัด	162
ตาราง	3	จำนวนและร้อยละของสถานประกอบการที่พักแรม จำแนกตามรูปแบบการจัดตั้งทางเศรษฐกิจ และจังหวัด	163
ตาราง	4	จำนวนและร้อยละของสถานประกอบการที่พักแรม จำแนกตามระยะเวลาในการดำเนินกิจการ และจังหวัด	164
ตาราง	5	จำนวนและร้อยละของสถานประกอบการที่พักแรม จำแนกตามมูลค่าเงินทุนจดทะเบียน และจังหวัด	165
ตาราง	6	จำนวนคนทำงานของสถานประกอบการที่พักแรมในปี 2562 จำแนกตามลักษณะการจ้างงาน เพศ และจังหวัด	166
ตาราง	7	ค่าตอบแทนแรงงานของสถานประกอบการที่พักแรมในปี 2562 จำแนกตามจังหวัด	167
ตาราง	8	ค่าใช้จ่ายทั้งสิ้น มูลค่าสินค้าและวัสดุประกอบและส่วนเปลี่ยนแปลงสินค้าของสถานประกอบการที่พักแรมปี 2562 จำแนกตามจังหวัด	168
ตาราง	9	รายรับทั้งสิ้นของสถานประกอบการที่พักแรมในปี 2562 จำแนกตามจังหวัด	169
ตาราง	10	มูลค่าตามบัญชีของสินทรัพย์ ณ วันที่ 1 มกราคม 2562 จำแนกตามจังหวัด	170
ตาราง	11	มูลค่าตามบัญชีของสินทรัพย์ ณ วันที่ 31 ธันวาคม 2562 จำแนกตามจังหวัด	171

## สารบัญตารางสถิติ (ต่อ)

			หน้า
ตาราง	12	มูลค่าสินทรัพย์ถาวรที่เปลี่ยนแปลงของสถานประกอบการที่ พักแรมระหว่าง มกราคม - ธันวาคม 2562 จำแนกตาม จังหวัด	172
ตาราง	13	จำนวนและร้อยละของห้องพัก จำแนกตามประเภทห้องพัก และจังหวัด	173
ตาราง	14	จำนวนและร้อยละของห้องสามัญ จำแนกตามประเภทห้องพัก และจังหวัด	174
ตาราง	15	จำนวนและร้อยละของผู้เข้าพักชาวไทย และชาวต่างประเทศ จำแนกตามจังหวัด	175
ตาราง	16	จำนวนและร้อยละของสถานประกอบการที่พักแรมที่มีการจัด ประชุม/สัมมนา จำแนกตามจำนวนครั้งของการจัดประชุม/ สัมมนา และจังหวัด	176
ตาราง	17	จำนวนและร้อยละของผู้เข้าร่วมประชุม/สัมมนา ตามจำนวนครั้ง ของการจัดประชุม/สัมมนา จำแนกตามจังหวัด	177
ตาราง	18	จำนวนและร้อยละของห้องประชุม/สัมมนา หรือห้องจัดเลี้ยง จำแนกตามขนาดความจุ (คน) และจังหวัด	178
ตาราง	19	จำนวนและร้อยละของสถานประกอบการที่พักแรมที่ดำเนิน ธุรกิจบริการประเภทต่างๆ จำแนกตามลักษณะการดำเนินธุรกิจ บริการ และจังหวัด	179
ตาราง	20	จำนวนผู้ใช้บริการเฉลี่ยต่อวันและสัดส่วน(%) ของผู้มาใช้บริการ ในแต่ละประเภทธุรกิจ จำแนกตามผู้ใช้บริการ และจังหวัด	183
ตาราง	21	จำนวนและร้อยละของสถานประกอบการที่พักแรม จำแนกตาม การมีสิ่งอำนวยความสะดวกบริการ ประเภทของสิ่งอำนวยความสะดวก ความสะดวก และจังหวัด	186

## LIST OF STATISTICAL TABLES

	<b>PAGE</b>
TABLE 1 NUMBER AND PERCENTAGE OF ACCOMMODATION BY PROVINCE	161
TABLE 2 NUMBER AND PERCENTAGE OF ACCOMMODATION BY FORM OF LEGAL ORGANIZATION AND PROVINCE	162
TABLE 3 NUMBER AND PERCENTAGE OF ACCOMMODATION BY FORM OF ECONOMIC ORGANIZATION AND PROVINCE	163
TABLE 4 NUMBER AND PERCENTAGE OF ACCOMMODATION BY PERIOD OF OPERATION AND PROVINCE	164
TABLE 5 NUMBER AND PERCENTAGE OF ACCOMMODATION BY VALUE OF REGISTERED CAPITAL AND PROVINCE	165
TABLE 6 NUMBER OF PERSONS ENGAGED OF ACCOMMODATION IN 2019 BY WORK STATUS, SEX AND PROVINCE	166
TABLE 7 REMUNERATION OF ACCOMMODATION IN 2019 BY PROVINCE	167
TABLE 8 TOTAL EXPENSES, VALUE OF STOCKS AND CHANGE IN VALUE OF STOCKS OF ACCOMMODATION IN 2019 BY PROVINCE	168
TABLE 9 RECEIPTS OF ACCOMMODATION IN 2019 BY PROVINCE	169
TABLE 10 BOOK VALUE OF ASSETS ON JANUARY 1, 2019 BY PROVINCE	170
TABLE 11 BOOK VALUE OF ASSETS ON DECEMBER 31, 2019 BY PROVINCE	171
TABLE 12 VALUE OF FIXED ASSETS CHANGED OF ACCOMMODATION IN JANUARY- DECEMBER, 2019 BY PROVINC	172

## LIST OF STATISTICAL TABLES (Cont'd)

	<b>PAGE</b>
TABLE 13 NUMBER AND PERCENTAGE OF ROOMS BY TYPE OF ROOM AND PROVINCE	173
TABLE 14 NUMBER AND PERCENTAGE OF COMMON ROOMS BY TYPE OF ROOM AND PROVINCE	174
TABLE 15 NUMBER AND PERCENTAGE OF GUEST BY NATIONALITY, PROVINCE	175
TABLE 16 NUMBER AND PERCENTAGE OF ACCOMMODATION 'S MEETING/SEMINAR ROOMS BY NUMBER OF MEETING/SEMINAR AND PROVINCE	176
TABLE 17 NUMBER AND PERCENTAGE OF PARTICIPANTS/SEMINAR BY TIME OF MEETING/SEMINAR AND PROVINCE	177
TABLE 18 NUMBER AND PERCENTAGE OF MEETING/SEMINAR ROOM OR CONFERENCE ROOM BY CAPACITY (PERSONS) AND PROVINCE	178
TABLE 19 NUMBER AND PERCENTAGE OF ACCOMMODATION 'S SERVICE ACTIVITIES BY OPERATED THE BUSINESS AND PROVINCE	179
TABLE 20 AVERAGE GUEST PER DAY AND PERCENTAGE BY TYPE OF GUEST AND PROVINCE	183
TABLE 21 NUMBER AND PERCENTAGE OF ACCOMMODATION BY TYPE OF FACILITIES AND PROVINCE	186



ตาราง 1 จำนวนและร้อยละของสถานประกอบการที่พักแรม จำแนกตามจังหวัด

TABLE 1 NUMBER AND PERCENTAGE OF ACCOMMODATION BY PROVINCE

จังหวัด	สถานประกอบการที่พักแรม		ห้องพัก		Province
	Accommodation		Room		
	จำนวน Number	ร้อยละ %	จำนวน Number	ร้อยละ %	
<b>เหนือ</b>	<b>4,939</b>	<b>100.0</b>	<b>111,991</b>	<b>100.0</b>	<b>Northern</b>
กำแพงเพชร	149	3.0	2,953	2.6	Kamphaeng Phet
เชียงใหม่	638	12.9	16,476	14.7	Chiang Rai
เชียงใหม่	1,472	29.8	39,472	35.3	Chiang Mai
ตาก	166	3.3	4,830	4.3	Tak
นครสวรรค์	199	4.0	3,699	3.3	Nakhon Sawan
น่าน	236	4.8	3,556	3.2	Nan
พะเยา	127	2.6	2,227	2.0	Phayao
พิจิตร	98	2.0	1,278	1.2	Phichit
พิษณุโลก	258	5.2	8,670	7.7	Phisanulok
เพชรบูรณ์	538	10.9	8,605	7.7	Phetchabun
แพร่	102	2.1	2,357	2.1	Phrae
แม่ฮ่องสอน	342	6.9	5,077	4.5	Mae Hong Son
ลำปาง	133	2.7	3,235	2.9	Lampang
ลำพูน	63	1.3	1,370	1.2	Lamphun
สุโขทัย	201	4.1	4,011	3.6	Sukhothai
อุตรดิตถ์	116	2.4	2,339	2.1	Uttaradit
อุทัยธานี	101	2.0	1,836	1.6	Uthai Thani

ที่มา : การสำรวจที่พักแรม พ.ศ. 2563 สำนักงานสถิติแห่งชาติ กระทรวงดิจิทัลเพื่อเศรษฐกิจและสังคม

Source : The 2020 Accommodation survey, National Statistical Office, Ministry of Digital Economy and Society.

ตาราง 2 จำนวนและร้อยละของสถานประกอบการที่พักแรม จำแนกตามรูปแบบการจัดตั้งตามกฎหมาย และจังหวัด

TABLE 2 NUMBER AND PERCENTAGE OF ACCOMMODATION BY FORM OF LEGAL ORGANIZATION AND PROVINCE

จังหวัด	จำนวนสถานประกอบการ		ส่วนบุคคล ห้างหุ้นส่วนสามัญ ที่ไม่เป็นนิติบุคคล		ห้างหุ้นส่วนสามัญนิติบุคคล ห้างหุ้นส่วนจำกัด Juristic partnership		บริษัทจำกัด บริษัทจำกัด (มหาชน) Company limited, public company limited		การจัดตั้งในรูปแบบอื่นๆ Others		Province
	จำนวน	ร้อยละ	จำนวน	ร้อยละ	จำนวน	ร้อยละ	จำนวน	ร้อยละ	จำนวน	ร้อยละ	
	Number	%	Number	%	Number	%	Number	%	Number	%	
เหนือ	4,939	100.0	4,023	81.5	321	6.5	525	10.6	70	1.4	Northern
กำแพงเพชร	149	100.0	143	95.7	4	3.0	2	1.3	-	-	Kamphaeng Phet
เชียงใหม่	638	100.0	555	87.0	36	5.6	46	7.2	1	0.2	Chiang Rai
เชียงใหม่	1,472	100.0	1,009	68.6	110	7.5	304	20.6	49	3.3	Chiang Mai
ตาก	166	100.0	134	80.7	17	10.3	15	9.0	-	-	Tak
นครสวรรค์	199	100.0	169	85.0	17	8.4	13	6.6	-	-	Nakhon Sawan
น่าน	236	100.0	221	93.6	9	3.8	4	1.7	2	0.9	Nan
พะเยา	127	100.0	110	86.4	3	2.4	14	11.2	-	-	Phayao
พิจิตร	98	100.0	84	85.7	11	11.2	3	3.1	-	-	Phichit
พิษณุโลก	258	100.0	173	67.1	48	18.6	36	13.9	1	0.4	Phisanulok
เพชรบูรณ์	538	100.0	520	96.7	2	0.4	16	2.9	-	-	Phetchabun
แพร่	102	100.0	83	81.4	3	2.9	16	15.7	-	-	Phrae
แม่ฮ่องสอน	342	100.0	326	95.3	7	2.1	9	2.6	-	-	Mae Hong Son
ลำปาง	133	100.0	90	67.7	25	18.8	14	10.5	4	3.0	Lampang
ลำพูน	63	100.0	46	73.6	7	10.5	10	15.9	-	-	Lamphun
สุโขทัย	201	100.0	184	91.5	4	2.0	12	6.0	1	0.5	Sukhothai
อุตรดิตถ์	116	100.0	89	76.7	11	9.5	4	3.5	12	10.3	Uttaradit
อุทัยธานี	101	100.0	87	86.0	7	7.0	7	7.0	-	-	Uthai Thani

ที่มา : การสำรวจที่พักแรม พ.ศ. 2563 สำนักงานสถิติแห่งชาติ กระทรวงดิจิทัลเพื่อเศรษฐกิจและสังคม

Source : The 2020 Accommodation survey, National Statistical Office, Ministry of Digital Economy and Society.

ตาราง 3 จำนวนและร้อยละของสถานประกอบการที่พักแรม จำแนกตามรูปแบบการจัดตั้งทางเศรษฐกิจ และจังหวัด

TABLE 3 NUMBER AND PERCENTAGE OF ACCOMMODATION BY FORM OF ECONOMIC ORGANIZATION AND PROVINCE

จังหวัด	จำนวนสถานประกอบการ		สำนักงานแห่งเดียว		สำนักงานใหญ่		สำนักงานสาขา		Province
	Number of establishments		Single unit		Head office		Branch		
	จำนวน	ร้อยละ	จำนวน	ร้อยละ	จำนวน	ร้อยละ	จำนวน	ร้อยละ	
	Number	%	Number	%	Number	%	Number	%	
เหนือ	4,939	100.0	4,802	97.2	99	2.0	38	0.8	Northern
กำแพงเพชร	149	100.0	148	99.3	1	0.7	-	-	Kamphaeng Phet
เชียงใหม่	638	100.0	628	98.5	3	0.5	7	1.0	Chiang Rai
เชียงใหม่	1,472	100.0	1,417	96.3	55	3.7	-	-	Chiang Mai
ตาก	166	100.0	166	100.0	-	-	-	-	Tak
นครสวรรค์	199	100.0	188	94.5	1	0.5	10	5.0	Nakhon Sawan
น่าน	236	100.0	235	99.6	1	0.4	-	-	Nan
พะเยา	127	100.0	117	92.2	10	7.8	-	-	Phayao
พิจิตร	98	100.0	91	93.2	-	-	7	6.8	Phichit
พิษณุโลก	258	100.0	258	100.0	-	-	-	-	Phisanulok
เพชรบูรณ์	538	100.0	526	97.8	9	1.6	3	0.6	Phetchabun
แพร่	102	100.0	96	94.5	-	-	6	5.5	Phrae
แม่ฮ่องสอน	342	100.0	341	99.7	-	-	1	0.3	Mae Hong Son
ลำปาง	133	100.0	131	98.5	-	-	2	1.5	Lampang
ลำพูน	63	100.0	50	80.0	12	18.5	1	1.5	Lamphun
สุโขทัย	201	100.0	196	97.3	4	2.2	1	0.5	Sukhothai
อุดรดิตถ์	116	100.0	116	100.0	-	-	-	-	Uttaradit
อุทัยธานี	101	100.0	98	96.6	3	3.4	-	-	Uthai Thani

ที่มา : การสำรวจที่พักแรม พ.ศ. 2563 สำนักงานสถิติแห่งชาติ กระทรวงดิจิทัลเพื่อเศรษฐกิจและสังคม

Source : The 2020 Accommodation survey, National Statistical Office, Ministry of Digital Economy and Society.

ตาราง 4 จำนวนและร้อยละของสถานประกอบการที่พักแรม จำแนกตามระยะเวลาในการดำเนินงาน และจังหวัด

TABLE 4 NUMBER AND PERCENTAGE OF ACCOMMODATION BY PERIOD OF OPERATION AND PROVINCE

จังหวัด	จำนวนสถานประกอบการ		ระยะเวลาในการดำเนินงาน (ปี)										Province
	Number of establishments		Period of operation (Years)										
	จำนวน	ร้อยละ	< 5		5 - 9		10 - 19		20 - 29		≥ 30		
Number	%	Number	%	Number	%	Number	%	Number	%	Number	%	Number	%
เหนือ	4,939	100.0	713	14.4	2,105	42.6	1,491	30.2	329	6.7	301	6.1	Northern
กำแพงเพชร	149	100.0	21	13.9	62	41.8	63	42.6	2	1.0	1	0.7	Kamphaeng Phet
เชียงใหม่	638	100.0	54	8.5	291	45.5	224	35.1	59	9.3	10	1.6	Chiang Rai
เชียงใหม่	1,472	100.0	148	10.0	667	45.3	457	31.1	19	1.3	181	12.3	Chiang Mai
ตาก	166	100.0	7	4.2	73	44.0	56	33.7	18	10.9	12	7.2	Tak
นครสวรรค์	199	100.0	64	32.2	40	20.1	56	28.2	33	16.5	6	3.0	Nakhon Sawan
น่าน	236	100.0	73	30.8	87	36.9	64	27.0	2	1.0	10	4.3	Nan
พะเยา	127	100.0	20	15.8	88	69.3	12	9.4	7	5.5	-	-	Phayao
พิจิตร	98	100.0	35	36.1	34	34.7	20	20.4	-	-	9	8.8	Phichit
พิษณุโลก	258	100.0	62	24.0	32	12.5	81	31.4	80	30.9	3	1.2	Phisanulok
เพชรบูรณ์	538	100.0	113	21.0	271	50.3	86	16.1	61	11.3	7	1.3	Phetchabun
แพร่	102	100.0	8	8.0	56	54.4	23	23.0	5	4.7	10	9.9	Phrae
แม่ฮ่องสอน	342	100.0	13	3.8	152	44.3	160	46.9	-	-	17	5.0	Mae Hong Son
ลำปาง	133	100.0	15	11.3	62	46.6	23	17.3	13	9.8	20	15.0	Lampang
ลำพูน	63	100.0	6	9.5	27	42.9	27	42.9	1	1.6	2	3.1	Lamphun
สุโขทัย	201	100.0	39	19.4	73	36.3	67	33.3	15	7.5	7	3.5	Sukhothai
อุตรดิตถ์	116	100.0	20	17.2	38	32.8	42	36.2	10	8.6	6	5.2	Uttaradit
อุทัยธานี	101	100.0	15	14.7	52	51.1	30	30.2	4	4.0	-	-	Uthai Thani

ที่มา : การสำรวจที่พักแรม พ.ศ. 2563 สำนักงานสถิติแห่งชาติ กระทรวงดิจิทัลเพื่อเศรษฐกิจและสังคม

Source : The 2020 Accommodation survey, National Statistical Office, Ministry of Digital Economy and Society.

ตาราง 5 จำนวนและร้อยละของสถานประกอบการที่พักแรม จำแนกตามมูลค่าเงินทุนจดทะเบียน และจังหวัด

TABLE 5 NUMBER AND PERCENTAGE OF ACCOMMODATION BY VALUE OF REGISTERED CAPITAL AND PROVINCE

จังหวัด	จำนวนสถาน- ประกอบการ		ไม่มีทุนจดทะเบียน No value of registered capital		มูลค่าทุนจดทะเบียน (ล้านบาท) Value of registered capital (Million Baht)														Province
	Number of establishments				รวม Total		< 1		1 - 9		10 - 49		50 - 99		100 - 199		≥ 200		
	จำนวน Number	ร้อยละ %	จำนวน Number	ร้อยละ %	จำนวน Number	ร้อยละ %	จำนวน Number	ร้อยละ %	จำนวน Number	ร้อยละ %	จำนวน Number	ร้อยละ %	จำนวน Number	ร้อยละ %	จำนวน Number	ร้อยละ %	จำนวน Number	ร้อยละ %	
<b>เหนือ</b>	<b>4,939</b>	<b>100.0</b>	<b>4,001</b>	<b>81.0</b>	<b>938</b>	<b>19.0</b>	<b>199</b>	<b>4.0</b>	<b>463</b>	<b>9.4</b>	<b>104</b>	<b>2.1</b>	<b>72</b>	<b>1.5</b>	<b>87</b>	<b>1.8</b>	<b>13</b>	<b>0.2</b>	<b>Northern</b>
กำแพงเพชร	149	100.0	140	94.0	9	6.0	-	-	8	5.4	1	0.6	-	-	-	-	-	-	Kamphaeng Phet
เชียงใหม่	638	100.0	548	85.9	90	14.1	28	4.4	39	6.1	8	1.3	3	0.4	10	1.6	2	0.3	Chiang Rai
ตาก	1,472	100.0	1,058	71.9	414	28.1	110	7.5	157	10.7	27	1.8	56	3.8	64	4.3	-	-	Chiang Mai
นครสวรรค์	166	100.0	125	75.3	41	24.7	6	3.6	33	19.9	-	-	-	-	2	1.2	-	-	Tak
น่าน	199	100.0	179	90.0	20	10.0	-	-	16	8.0	2	1.0	2	1.0	-	-	-	-	Nakhon Sawan
พะเยา	236	100.0	186	78.8	50	21.2	25	10.6	20	8.5	4	1.7	1	0.4	-	-	-	-	Nan
พิจิตร	127	100.0	93	73.2	34	26.8	16	12.6	16	12.6	1	0.8	-	-	-	-	1	0.8	Phayao
พิษณุโลก	98	100.0	84	85.7	14	14.3	-	-	11	11.2	1	1.0	2	2.1	-	-	-	-	Phichit
เพชรบูรณ์	258	100.0	171	66.3	87	33.7	-	-	44	17.1	26	10.0	2	0.8	11	4.2	4	1.6	Phisanulok
แพร่	538	100.0	524	97.4	14	2.6	-	-	5	0.9	9	1.7	-	-	-	-	-	-	Phetchabun
แม่ฮ่องสอน	102	100.0	88	86.3	14	13.7	1	1.0	10	9.8	3	2.9	-	-	-	-	-	-	Phrae
ลำปาง	342	100.0	316	92.4	26	7.6	3	0.9	20	5.8	-	-	3	0.9	-	-	-	-	Mae Hong Son
ลำพูน	133	100.0	85	63.9	48	36.1	2	1.5	32	24.1	11	8.3	-	-	-	-	3	2.2	Lampang
สุโขทัย	63	100.0	47	74.6	16	25.4	6	9.5	3	4.8	4	6.3	1	1.6	-	-	2	3.2	Lamphun
อุดรดิตถ์	201	100.0	184	91.5	17	8.5	2	1.0	8	4.0	5	2.5	1	0.5	-	-	1	0.5	Sukhothai
อุทัยธานี	116	100.0	101	87.0	15	13.0	-	-	14	12.1	-	-	1	0.9	-	-	-	-	Uttaradit
	101	100.0	72	71.3	29	28.7	-	-	27	26.7	2	2.0	-	-	-	-	-	-	Uthai Thani

ที่มา : การสำรวจที่พักแรม พ.ศ. 2563 สำนักงานสถิติแห่งชาติ กระทรวงดิจิทัลเพื่อเศรษฐกิจและสังคม

Source : The 2020 Accommodation survey, National Statistical Office, Ministry of Digital Economy and Society.

ตาราง 6 จำนวนคนทำงานของสถานประกอบการที่พักแรมในปี 2562 จำแนกตามลักษณะการจ้างงาน เพศ และจังหวัด

TABLE 6 NUMBER OF PERSONS ENGAGED OF ACCOMMODATION IN 2019 BY WORK STATUS, SEX AND PROVINCE

จังหวัด	รวม			คนทำงานโดยไม่ได้รับ			ลูกจ้าง Employees															Province
	Total			ค่าจ้าง เงินเดือน			รวม			ระดับผู้บริหาร			รองหัวหน้าฝ่ายและผู้ช่วย			พนักงานผู้ใช้เทคนิค			พนักงานที่ไม่ต้องใช้เทคนิค			
				Unpaid workers			Total			Management			หัวหน้าฝ่ายต่าง ๆ			ระดับกลาง			Unskilled staff			
	รวม	ชาย	หญิง	รวม	ชาย	หญิง	รวม	ชาย	หญิง	รวม	ชาย	หญิง	รวม	ชาย	หญิง	รวม	ชาย	หญิง	รวม	ชาย	หญิง	
	Total	Male	Female	Total	Male	Female	Total	Male	Female	Total	Male	Female	Total	Male	Female	Total	Male	Female	Total	Male	Female	
เหนือ	38,737	14,404	24,333	8,142	3,705	4,437	30,595	10,699	19,896	1,440	849	591	2,445	779	1,666	7,538	2,954	4,584	19,172	6,117	13,055	Northern
กำแพงเพชร	877	325	552	244	96	148	633	229	404	13	12	1	31	14	17	77	29	48	511	174	337	Kamphaeng Phet
เชียงใหม่	5,226	2,347	2,880	1,092	493	599	4,135	1,854	2,281	141	82	59	395	156	238	1,223	520	702	2,377	1,095	1,282	Chiang Rai
เชียงใหม่	17,246	5,732	11,515	2,365	887	1,477	14,881	4,844	10,037	793	512	280	1,486	376	1,110	4,256	1,646	2,610	8,347	2,309	6,038	Chiang Mai
ตาก	1,117	415	702	272	121	151	845	294	551	43	18	25	41	15	26	215	74	141	545	187	358	Tak
นครสวรรค์	1,271	543	728	289	154	135	982	390	593	37	19	18	44	20	24	51	22	29	850	329	521	Nakhon Sawan
น่าน	982	362	620	399	194	205	583	167	415	15	4	11	21	11	10	147	51	96	399	101	298	Nan
พะเยา	588	224	364	226	107	119	363	117	246	28	20	8	9	5	5	85	31	54	241	62	180	Phayao
พิจิตร	404	167	237	146	70	76	258	97	161	5	4	1	-	-	-	13	-	13	240	93	147	Phichit
พิษณุโลก	2,606	1,055	1,551	357	207	151	2,249	849	1,400	85	37	48	149	66	83	546	276	270	1,470	470	999	Phisanulok
เพชรบูรณ์	2,492	998	1,494	1,028	521	507	1,464	477	987	11	9	3	7	7	-	21	3	18	1,424	458	966	Phetchabun
แพร่	496	199	297	148	65	83	348	134	214	41	19	22	17	11	6	44	18	25	246	85	161	Phrae
แม่ฮ่องสอน	1,584	645	938	611	315	296	973	331	643	68	31	37	74	22	52	163	49	114	669	228	440	Mae Hong Son
ลำปาง	1,011	366	645	205	101	105	805	265	540	53	28	25	39	17	22	115	30	85	598	189	408	Lampang
ลำพูน	554	221	333	84	40	43	470	180	290	26	10	16	41	22	19	78	36	42	325	112	213	Lamphun
สุโขทัย	1,127	418	709	350	172	178	777	245	532	42	25	17	46	17	29	308	110	198	380	92	288	Sukhothai
อุตรดิตถ์	667	215	453	158	65	93	509	150	359	29	13	15	35	16	19	154	53	101	292	68	224	Uttaradit
อุทัยธานี	489	174	315	169	98	71	320	76	244	10	4	5	9	3	6	44	5	39	257	64	193	Uthai Thani

ที่มา : การสำรวจที่พักแรม พ.ศ. 2563 สำนักงานสถิติแห่งชาติ กระทรวงดิจิทัลเพื่อเศรษฐกิจและสังคม

Source : The 2020 Accommodation survey, National Statistical Office, Ministry of Digital Economy and Society.

ตาราง 7 ค่าตอบแทนแรงงานของสถานประกอบการที่พักแรมในปี 2562 จำแนกตามจังหวัด

TABLE 7 REMUNERATION OF ACCOMMODATION IN 2019 BY PROVINCE

(พันบาท : In Thousand Baht)

จังหวัด	จำนวนสถาน- ประกอบการ Number of establishments	จำนวนลูกจ้าง Number of employees	รวม Total	ค่าจ้าง เงินเดือน Wages/ salaries	ค่าล่วงเวลา โบนัส เงินค่าครองชีพ ฯลฯ Overtime, bonus and allowance, etc.	สวัสดิการและผลประโยชน์ตอบแทน Fringe benefits			เงินที่สถานประกอบการ จ่ายสมทบเข้ากองทุน เพื่อการประกันสังคม ฯลฯ Employer's contribution to social security	Province
						รวม Total	ค่ารักษาพยาบาล Medical care	อื่น ๆ Others		
เหนือ	4,939	30,595	4,855,063.9	4,169,382.5	329,925.8	186,374.3	4,862.3	181,512.0	169,381.3	Northern
กำแพงเพชร	149	633	74,031.6	70,427.1	384.4	996.8	-	996.8	2,223.3	Kamphaeng Phet
เชียงใหม่	638	4,135	574,683.1	516,667.2	30,177.7	9,809.9	989.0	8,820.9	18,028.4	Chiang Rai
เชียงใหม่	1,472	14,881	2,831,392.3	2,342,615.9	259,894.9	127,385.0	1,045.7	126,339.3	101,496.5	Chiang Mai
ตาก	166	845	85,884.9	79,695.2	741.7	2,587.9	260.7	2,327.2	2,860.2	Tak
นครสวรรค์	199	982	115,347.8	109,221.0	689.1	1,010.6	-	1,010.6	4,427.1	Nakhon Sawan
น่าน	236	583	60,458.0	55,864.1	791.0	1,671.8	974.2	697.6	2,131.0	Nan
พะเยา	127	363	45,393.5	41,031.3	1,466.0	1,264.1	-	1,264.1	1,632.1	Phayao
พิจิตร	98	258	26,308.2	23,295.3	1,055.3	1,369.7	63.5	1,306.2	587.9	Phichit
พิษณุโลก	258	2,249	375,221.3	323,873.3	10,075.3	27,577.6	1,122.0	26,455.6	13,695.1	Phisanulok
เพชรบูรณ์	538	1,464	154,426.9	143,427.8	3,786.2	894.4	35.6	858.8	6,318.5	Phetchabun
แพร่	102	348	43,527.8	41,707.1	129.7	351.3	-	351.3	1,339.7	Phrae
แม่ฮ่องสอน	342	973	110,007.3	103,998.0	2,669.3	1,347.4	163.7	1,183.7	1,992.7	Mae Hong Son
ลำปาง	133	805	103,179.2	91,151.3	3,424.5	4,465.2	-	4,465.2	4,138.3	Lampang
ลำพูน	63	470	68,898.1	57,913.3	7,514.7	1,005.8	-	1,005.8	2,464.4	Lamphun
สุโขทัย	201	777	95,604.9	85,405.6	3,663.8	3,676.0	13.9	3,662.1	2,859.6	Sukhothai
อุดรดิต์	116	509	55,039.2	50,608.8	2,031.8	331.1	81.4	249.7	2,067.5	Uttaradit
อุทัยธานี	101	320	35,659.9	32,480.4	1,430.7	629.7	112.5	517.2	1,119.2	Uthai Thani

ที่มา : การสำรวจที่พักแรม พ.ศ. 2563 สำนักงานสถิติแห่งชาติ กระทรวงดิจิทัลเพื่อเศรษฐกิจและสังคม

Source : The 2020 Accommodation survey, National Statistical Office, Ministry of Digital Economy and Society.

ตาราง 8 ค่าใช้จ่ายทั้งสิ้น มูลค่าสินค้าและวัสดุประกอบและส่วนเปลี่ยนแปลงสินค้าของสถานประกอบการที่พักแรมปี 2562 จำแนกตามจังหวัด

TABLE 8 TOTAL EXPENSES , VALUE OF STOCKS AND CHANGE IN VALUE OF STOCKS OF ACCOMMODATION IN 2019 BY PROVINCE

(พันบาท In Thousand Baht)

จังหวัด	จำนวน สถาน- ประกอบการ Number of establishments	รวม Total	ค่าซื้อสินค้า เพื่อการจำหน่าย และ/หรือให้บริการ Value of goods purchased for sale or rendering services	ค่าสาธารณูปโภค Utility expenses	ค่าก๊าซ/ ค่าน้ำมันเชื้อเพลิง Gas/ Fuels	ค่าใช้จ่าย เกี่ยวกับการ ใช้บริการ อินเทอร์เน็ต Cost of internet services	ค่าใช้จ่าย เกี่ยวกับการ บำรุงรักษา อุปกรณ์ คอมพิวเตอร์ Repair and maintenance o computer accessories	ค่าซ่อมแซม สิ่งก่อสร้าง ยานพาหนะ เครื่องจักร และเครื่องมือ ฯลฯ Repair on construction, vehicles, machinery and equipment, etc.	ค่าเช่า ยานพาหนะ เครื่องจักร และเครื่องมือ ฯลฯ Rent on vehicles, machinery and equipment, etc.	ค่าเช่าเครื่องคอมพิวเตอร์ Rent on computer	ค่าเช่า อาคาร/ อาคาร พร้อมที่ดิน Rent on buildings/ Rent on land and buildings	ค่าใช้จ่ายอื่นๆ Other expenses	มูลค่าสินค้าและวัสดุประกอบคงเหลือ Value of stocks		ส่วน เปลี่ยนแปลง ของสินค้าและ วัสดุประกอบ คงเหลือ Change in value of stocks	Province
													1 ม.ค. 2562 Jan 1, 2019	31 ธ.ค. 2562 Dec 31, 2019		
<b>เหนือ</b>	<b>4,939</b>	<b>6,365,690.1</b>	<b>2,296,528.3</b>	<b>1,316,952.5</b>	<b>248,902.6</b>	<b>80,807.7</b>	<b>29,507.9</b>	<b>271,622.4</b>	<b>28,389.7</b>	<b>40.9</b>	<b>165,224.4</b>	<b>1,927,713.7</b>	<b>1,290,307.6</b>	<b>1,120,971.5</b>	<b>-169,336.1</b>	<b>Northern</b>
กำแพงเพชร	149	80,739.7	15,571.1	29,620.2	1,812.5	1,643.8	134.7	4,767.1	150.0	-	-	27,040.5	2,893.1	2,685.3	-207.8	Kamphaeng Phet
เชียงใหม่	638	959,950.7	385,073.0	143,454.7	48,558.5	22,805.6	10,893.1	33,374.5	2,089.3	26.4	43,552.7	270,122.9	305,926.4	136,071.2	-169,855.2	Chiang Rai
เชียงใหม่	1,472	3,507,225.8	1,298,274.8	626,683.3	157,456.7	28,164.5	13,152.8	152,964.2	23,129.1	-	82,758.2	1,124,642.2	213,838.3	200,918.5	-12,919.8	Chiang Mai
ตาก	166	93,148.8	33,895.1	30,117.4	2,654.9	2,411.7	1,437.3	746.6	-	-	857.1	21,028.5	1,067.3	834.1	-233.1	Tak
นครสวรรค์	199	114,398.0	41,743.0	45,008.9	2,503.0	2,069.9	207.8	2,076.9	-	-	810.0	19,978.5	11,117.9	4,433.7	-6,684.2	Nakhon Sawan
น่าน	236	73,308.1	21,222.5	24,173.9	3,943.1	2,187.9	122.9	1,132.2	631.8	1.2	122.3	19,770.1	130,450.4	124,763.7	-5,686.7	Nan
พะเยา	127	56,506.8	18,393.3	19,635.0	2,388.8	1,531.9	156.4	1,500.9	90.0	-	630.0	12,180.5	2,496.8	1,937.2	-559.6	Phayao
พิจิตร	98	41,767.2	6,931.4	18,781.8	820.7	871.0	95.5	1,235.0	-	-	640.0	12,391.7	56.8	32.8	-24.0	Phichit
พิษณุโลก	258	578,263.3	193,642.2	142,377.5	6,246.2	3,424.9	1,278.0	34,729.3	1,631.4	-	8,618.0	186,315.7	495,504.2	532,242.2	36,738.0	Phisanulok
เพชรบูรณ์	538	203,390.9	62,343.4	54,745.6	2,991.2	4,177.7	367.3	13,844.9	-	-	20,923.1	43,997.7	27,534.2	25,635.3	-1,898.8	Phetchabun
แพร่	102	75,603.5	19,298.5	21,889.3	2,127.1	649.0	344.5	3,083.7	-	-	96.3	28,115.1	643.8	418.3	-225.5	Phrae
แม่ฮ่องสอน	342	99,147.3	29,898.7	30,093.1	3,030.1	3,825.8	269.7	5,201.7	231.1	-	1,060.9	25,536.2	5,795.7	3,826.9	-1,968.8	Mae Hong Son
ลำปาง	133	131,552.8	46,491.1	36,417.3	5,121.5	1,486.7	266.9	5,470.4	4.4	-	205.7	36,088.9	3,114.5	2,894.1	-220.3	Lampang
ลำพูน	63	134,093.9	62,526.8	19,184.9	2,541.3	841.0	42.9	2,111.9	33.8	-	4,950.0	41,861.4	9,744.5	7,913.6	-1,830.9	Lamphun
สุโขทัย	201	127,417.3	40,722.5	40,898.3	3,755.6	2,499.2	150.5	4,536.2	396.3	2.9	-	34,455.8	69,828.4	67,756.6	-2,071.9	Sukhothai
อุตรดิตถ์	116	52,276.6	15,293.8	19,879.3	1,966.5	1,207.2	80.9	2,409.4	2.4	-	-	11,437.3	2,389.8	2,431.2	41.4	Uttaradit
อุทัยธานี	101	36,899.5	5,207.3	13,991.9	984.8	1,009.9	506.9	2,437.7	-	10.4	-	12,750.6	7,905.6	6,176.9	-1,728.7	Uthai Thani

ที่มา : การสำรวจที่พักแรม พ.ศ. 2563 สำนักงานสถิติแห่งชาติ กระทรวงดิจิทัลเพื่อเศรษฐกิจและสังคม

Source : The 2020 Accommodation survey, National Statistical Office, Ministry of Digital Economy and Society.



ตาราง 9 รายรับทั้งสิ้นของสถานประกอบการที่พักแรมในปี 2562 จำแนกตามจังหวัด

TABLE 9 RECEIPTS OF ACCOMMODATION IN 2019 BY PROVINCE

(พันบาท : In Thousand Baht)

จังหวัด	จำนวน สถาน- ประกอบการ Number of establishment	รวมทั้งสิ้น Total	รายรับของสถานประกอบการ / Receipts of establishments													Province
			รายรับจากการประกอบกิจการที่พักแรม Receipts from accommodation						รายรับอื่น ๆ (จากการดำเนินธุรกิจ) Other receipts from business							
			รวม Total	รายรับจาก ชายห้องพัก Receipts from room	รายรับจาก ภัตตาคาร/ ห้องอาหาร Receipts from restaurant	รายรับจาก สถานบันเทิง Receipts from entertainment	รายรับจาก ร้านขายของ ที่ระลึก Receipts from souvenir shop and meeting room sales	รายรับจาก การให้เช่า ห้องประชุม/ สัมมนา Receipts from function	รวม Total	รายรับจาก การให้เช่าที่ดิน Receipts from rent on land	รายรับจากการ ให้เช่าอาคาร Receipts from rent on building	รายรับจากการให้เช่า ยานพาหนะ เครื่องมือ ฯลฯ Receipts from rent on vehicles and machinery	ดอกเบี้ยรับ/ เงินปันผลรับ interest/ dividend	กำไรจากการ เปลี่ยนแปลง อัตรา แลกเปลี่ยน Gain from currency exchange	รายรับอื่นๆ Other receipts	
<b>เหนือ</b>	<b>4,939</b>	<b>15,546,139.2</b>	<b>15,280,974.0</b>	<b>12,328,148.6</b>	<b>2,115,028.5</b>	<b>110,493.3</b>	<b>57,796.2</b>	<b>669,507.4</b>	<b>265,165.2</b>	<b>15,010.8</b>	<b>109,711.0</b>	<b>1,645.7</b>	<b>1,235.0</b>	<b>95.1</b>	<b>137,467.6</b>	<b>Northern</b>
กำแพงเพชร	149	220,619.7	219,569.7	208,049.4	7,350.7	-	1,230.0	2,939.7	1,050.0	-	-	-	-	-	1,050.0	Kamphaeng Phet
เชียงใหม่	638	2,228,503.4	2,190,493.9	1,578,283.3	384,558.1	30,076.3	14,658.2	182,918.0	38,009.5	180.0	-	-	566.5	58.6	37,204.4	Chiang Rai
ตาก	166	354,849.3	354,847.7	299,302.7	46,538.2	1,680.0	2,353.5	4,973.4	1.6	-	-	-	1.6	-	-	Tak
นครสวรรค์	199	327,705.2	327,705.2	292,064.4	20,230.8	1,300.0	300.0	13,810.0	-	-	-	-	-	-	-	Nakhon Sawan
น่าน	236	231,844.9	231,039.2	211,284.7	9,500.7	1,000.0	2,185.3	7,068.5	805.7	-	-	-	5.7	-	800.0	Nan
พะเยา	127	141,120.6	139,141.6	124,032.7	11,120.1	940.0	-	3,048.8	1,979.1	-	-	46.7	4.1	-	1,928.2	Phayao
พิจิตร	98	105,540.8	105,540.8	99,965.8	1,952.3	266.7	666.7	2,689.3	-	-	-	-	-	-	-	Phichit
พิษณุโลก	258	1,312,746.1	1,284,708.9	1,073,850.6	147,065.6	-	550.0	63,242.8	28,037.1	13,400.0	-	-	256.8	36.5	14,343.9	Phisanulok
เพชรบูรณ์	538	562,710.4	560,826.5	543,898.9	15,121.8	-	-	1,805.7	1,883.9	-	983.3	-	-	-	900.7	Phetchabun
แพร่	102	165,648.6	159,287.2	132,090.0	18,043.0	-	-	9,154.2	6,361.4	-	498.0	-	21.2	-	5,842.2	Phrae
แม่ฮ่องสอน	342	410,010.2	407,917.3	378,744.4	16,518.5	4,957.9	2,200.0	5,496.5	2,092.9	200.0	1,633.5	-	4.4	-	255.0	Mae Hong Son
ลำปาง	133	295,315.1	294,003.1	231,650.9	59,047.8	-	176.7	3,127.7	1,312.0	246.9	-	-	42.7	-	1,022.5	Lampang
ลำพูน	63	263,352.5	230,946.0	184,926.6	34,087.5	699.9	748.0	10,484.0	32,406.6	984.0	60.0	-	314.2	-	31,048.4	Lamphun
สุโขทัย	201	359,502.3	353,524.7	284,181.6	42,185.1	459.3	1,999.9	24,698.8	5,977.6	-	-	15.0	15.7	-	5,947.0	Sukhothai
อุตรดิตถ์	116	148,664.1	148,284.0	126,396.4	10,838.5	5,688.4	66.7	5,294.1	380.1	-	52.3	-	2.2	-	325.7	Uttaradit
อุทัยธานี	101	121,993.0	121,993.0	113,073.7	6,494.3	-	180.0	2,245.0	-	-	-	-	-	-	-	Uthai Thani

ที่มา : การสำรวจที่พักแรม พ.ศ. 2563 สำนักงานสถิติแห่งชาติ กระทรวงดิจิทัลเพื่อเศรษฐกิจและสังคม

Source : The 2020 Accommodation survey, National Statistical Office, Ministry of Digital Economy and Society.

ตาราง 10 มูลค่าตามบัญชีของสินทรัพย์ ณ วันที่ 1 มกราคม 2562 จำแนกตามจังหวัด

TABLE 10 BOOK VALUE OF ASSETS ON JANUARY 1, 2019 BY PROVINCE

(พันบาท : In Thousand Baht)

จังหวัด	จำนวน สถาน- ประกอบการ Number of establishments	มูลค่าตามบัญชีของสินทรัพย์ถาวรต้นงวด Book value of assets on Jan. 1, 2019									Province
		รวม Total	ที่ดิน Land	อาคารและ สิ่งก่อสร้าง Building and construction	เครื่องจักร Machinery	ยานพาหนะ Vehicles	เครื่องใช้ สำนักงาน Office appliances	เครื่องคอมพิวเตอร์ Computer	เครื่องมือ อื่นๆ Equipment	สินทรัพย์ ถาวรอื่น ๆ Other fixed assets	
เหนือ	4,939	80,064,134.6	37,768,413.8	35,598,040.2	700,484.4	2,309,041.0	1,425,198.2	162,522.7	830,519.9	1,269,914.4	Northern
กำแพงเพชร	149	1,958,492.4	1,128,738.7	707,934.1	9,232.4	93,443.1	9,470.9	3,868.5	1,177.6	4,627.1	Kamphaeng Phet
เชียงใหม่	638	12,545,882.8	4,428,648.0	6,342,438.7	86,079.1	925,429.3	234,337.3	48,059.9	479,800.0	1,090.4	Chiang Rai
เชียงใหม่	1,472	29,025,369.3	14,414,510.9	12,259,730.8	102,538.1	625,776.8	285,619.7	53,747.8	112,242.4	1,171,202.8	Chiang Mai
ตาก	166	2,400,719.1	1,193,619.3	1,068,412.8	5,672.2	75,258.3	52,729.8	4,590.3	436.3	-	Tak
นครสวรรค์	199	2,748,385.0	1,342,872.7	1,256,542.3	8,705.0	105,181.3	28,950.5	3,406.6	2,373.7	352.8	Nakhon Sawan
น่าน	236	2,008,202.7	918,147.3	953,347.6	7,855.6	107,786.1	14,977.9	5,216.0	872.4	-	Nan
พะเยา	127	1,429,453.7	638,545.6	714,135.3	12,500.0	42,533.4	9,018.8	2,088.5	10,451.7	180.3	Phayao
พิจิตร	98	1,194,784.3	566,371.0	588,247.0	46.7	18,396.6	20,220.7	949.0	553.3	-	Phichit
พิษณุโลก	258	6,267,028.8	3,036,256.2	2,396,896.0	374,382.0	27,666.2	374,042.4	9,769.9	34,230.8	13,785.4	Phisanulok
เพชรบูรณ์	538	4,561,383.8	1,584,380.4	2,660,404.3	52,646.0	51,581.8	135,841.1	7,352.3	64,259.9	4,917.8	Phetchabun
แพร่	102	1,098,387.4	446,693.2	514,280.0	5,329.8	39,479.9	84,967.9	1,151.3	6,056.2	429.0	Phrae
แม่ฮ่องสอน	342	3,998,527.7	2,527,758.6	1,378,603.0	316.8	43,202.5	42,902.0	5,433.9	311.0	-	Mae Hong Son
ลำปาง	133	1,798,649.1	710,180.8	1,037,712.2	1,651.6	26,017.6	10,338.6	2,171.5	576.9	10,000.0	Lampang
ลำพูน	63	2,349,823.3	1,500,188.8	709,207.0	15,000.0	21,866.2	41,124.3	2,754.6	3,335.0	56,347.5	Lamphun
สุโขทัย	201	3,026,875.3	1,151,469.2	1,741,906.6	16,844.5	49,387.0	44,674.7	6,128.2	15,623.0	842.0	Sukhothai
อุดรดิตถ์	116	1,146,607.1	373,543.9	627,735.4	-	32,612.0	7,101.5	1,566.8	97,908.3	6,139.3	Uttaradit
อุทัยธานี	101	2,505,562.8	1,806,489.4	640,507.0	1,684.6	23,422.8	28,880.1	4,267.3	311.5	-	Uthai Thani

ที่มา : การสำรวจที่พักแรม พ.ศ. 2563 สำนักงานสถิติแห่งชาติ กระทรวงดิจิทัลเพื่อเศรษฐกิจและสังคม

Source : The 2020 Accommodation survey, National Statistical Office, Ministry of Digital Economy and Society.

ตาราง 11 มูลค่าตามบัญชีของสินทรัพย์ ณ วันที่ 31 ธันวาคม 2562 จำแนกตามจังหวัด

TABLE 11 BOOK VALUE OF ASSETS ON DECEMBER 31, 2019 BY PROVINCE

(พันบาท : In Thousand Baht)

จังหวัด	จำนวน สถาน- ประกอบการ Number of establishments	มูลค่าตามบัญชีของสินทรัพย์ถาวรปลายงวด Book value of assets on Dec. 31, 2019									Province
		รวม Total	ที่ดิน Land	อาคารและ สิ่งก่อสร้าง Building and construction	เครื่องจักร Machinery	ยานพาหนะ Vehicles	เครื่องใช้ สำนักงาน Office appliances	เครื่องคอมพิวเตอร์ Computer	เครื่องมือ อื่นๆ Equipment	สินทรัพย์ ถาวรอื่น ๆ Other fixed assets	
เหนือ	4,939	77,652,591.9	38,291,965.5	33,184,197.1	668,952.9	1,966,742.6	1,315,705.5	140,617.3	967,127.9	1,117,283.1	Northern
กำแพงเพชร	149	1,924,944.2	1,131,408.7	671,931.4	7,385.9	68,533.3	36,954.3	3,434.2	1,205.4	4,091.0	Kamphaeng Phet
เชียงใหม่	638	11,706,604.1	4,431,785.7	5,577,863.4	84,049.8	817,436.6	210,291.7	41,604.0	542,547.7	1,025.3	Chiang Rai
เชียงใหม่	1,472	28,199,417.0	14,540,638.8	11,549,049.6	82,030.5	514,334.9	260,767.3	47,577.1	173,849.7	1,031,169.1	Chiang Mai
ตาก	166	2,440,701.9	1,254,525.3	1,058,681.5	4,857.8	70,059.5	47,803.4	4,342.9	431.5	-	Tak
นครสวรรค์	199	2,657,827.0	1,344,597.7	1,184,848.2	7,364.0	90,545.2	25,227.2	3,012.0	1,950.3	282.3	Nakhon Sawan
น่าน	236	1,922,441.9	925,695.5	890,753.1	4,968.1	85,981.5	11,560.3	2,768.6	709.9	5.0	Nan
พะเยา	127	1,353,325.1	601,769.6	682,257.7	12,000.0	34,858.2	10,238.0	1,955.0	10,186.8	59.9	Phayao
พิจิตร	98	1,153,183.0	566,371.0	552,508.8	37.3	14,760.0	18,215.3	848.0	442.7	-	Phichit
พิษณุโลก	258	6,392,781.7	3,336,242.9	2,260,314.7	373,213.7	39,252.6	333,741.0	9,664.0	33,155.3	7,197.7	Phisanulok
เพชรบูรณ์	538	4,371,642.1	1,592,125.4	2,488,358.8	54,236.5	36,793.0	125,195.2	6,715.3	64,299.3	3,918.7	Phetchabun
แพร่	102	1,055,098.8	449,055.7	485,743.1	4,504.5	31,998.7	76,347.2	1,072.2	5,948.5	429.0	Phrae
แม่ฮ่องสอน	342	3,916,370.8	2,575,036.9	1,262,657.6	281.5	35,954.5	37,428.9	4,436.2	242.8	332.4	Mae Hong Son
ลำปาง	133	1,732,395.1	716,508.2	974,086.1	2,713.3	20,046.5	9,006.3	1,567.5	467.4	8,000.0	Lampang
ลำพูน	63	2,306,329.0	1,500,188.8	678,990.8	13,120.0	18,697.9	35,774.0	2,716.6	3,116.1	53,724.9	Lamphun
สุโขทัย	201	2,929,281.0	1,145,609.2	1,661,045.0	16,812.3	41,313.6	42,372.7	5,634.8	15,584.9	908.5	Sukhothai
อุดรดิตถ์	116	1,127,089.7	373,743.9	599,598.0	-	26,584.9	7,037.4	1,374.1	112,612.1	6,139.3	Uttaradit
อุทัยธานี	101	2,463,159.4	1,806,662.4	605,509.4	1,377.7	19,591.9	27,745.4	1,894.9	377.7	-	Uthai Thani

ที่มา : การสำรวจที่พักแรม พ.ศ. 2563 สำนักงานสถิติแห่งชาติ กระทรวงดิจิทัลเพื่อเศรษฐกิจและสังคม

Source : The 2020 Accommodation survey, National Statistical Office, Ministry of Digital Economy and Society.

ตาราง 12 มูลค่าสินทรัพย์ถาวรที่เปลี่ยนแปลงของสถานประกอบการที่พักรมระหว่าง มกราคม - ธันวาคม 2562 จำแนกตามจังหวัด  
TABLE 12 VALUE OF FIXED ASSETS CHANGED OF ACCOMMODATION IN JANUARY- DECEMBER , 2019 BY PROVINCE

(พันบาท In Thousand Baht)

จังหวัด	สถาน- ประกอบการ Number of establishments	มูลค่าสินทรัพย์ ถาวรที่ซื้อหรือ ผลิตขึ้นใช้เอง Value of new or cost producing of fixed assets	มูลค่าสินทรัพย์ ถาวรที่ขาย Value of disposal of fixed assets	ค่าโอน กรรมสิทธิ์ Ownership transfer fee	Province
<b>เหนือ</b>	<b>4,939</b>	<b>734,817.2</b>	<b>22,443.7</b>	<b>272.3</b>	<b>Northern</b>
กำแพงเพชร	149	454.7	60.0	-	Kamphaeng Phet
เชียงใหม่	638	303,329.5	3,138.0	-	Chiang Rai
เชียงใหม่	1,472	17,116.2	-	-	Chiang Mai
ตาก	166	120.0	-	-	Tak
นครสวรรค์	199	50,000.0	-	-	Nakhon Sawan
น่าน	236	400.0	-	-	Nan
พะเยา	127	21,005.5	-	-	Phayao
พิจิตร	98	37.3	-	-	Phichit
พิษณุโลก	258	239,487.7	-	-	Phisanulok
เพชรบูรณ์	538	62,990.9	9,763.9	-	Phetchabun
แพร่	102	660.0	-	-	Phrae
แม่ฮ่องสอน	342	2,101.0	-	-	Mae Hong Son
ลำปาง	133	132.5	-	-	Lampang
ลำพูน	63	578.9	1,166.5	-	Lamphun
สุโขทัย	201	4,816.2	8,315.3	272.3	Sukhothai
อุดรดิตถ์	116	20,836.7	-	-	Uttaradit
อุทัยธานี	101	10,750.0	-	-	Uthai Thani

ที่มา : การสำรวจที่พักแรม พ.ศ. 2563 สำนักงานสถิติแห่งชาติ กระทรวงดิจิทัลเพื่อเศรษฐกิจและสังคม

Source : The 2020 Accommodation survey, National Statistical Office, Ministry of Digital Economy and Society.

ตาราง 13 จำนวนและร้อยละของห้องพัก จำแนกตามประเภทห้องพัก และจังหวัด

TABLE 13 NUMBER AND PERCENTAGE OF ROOMS BY TYPE OF ROOM AND PROVINCE

จังหวัด	จำนวน สถานประกอบการ Number of establishments	รวม Total		ห้องชุด Suite room		ห้องสามัญ Common room		Province
		จำนวน Number	ร้อยละ %	จำนวน Number	ร้อยละ %	จำนวน Number	ร้อยละ %	
<b>เหนือ</b>	<b>4,939</b>	<b>111,991</b>	<b>100.0</b>	<b>4,772</b>	<b>4.3</b>	<b>107,219</b>	<b>95.7</b>	<b>Northern</b>
กำแพงเพชร	149	2,953	100.0	232	7.8	2,721	92.2	Kamphaeng Phet
เชียงใหม่	638	16,476	100.0	804	4.9	15,672	95.1	Chiang Rai
เชียงใหม่	1,472	39,472	100.0	1,669	4.2	37,803	95.8	Chiang Mai
ตาก	166	4,830	100.0	128	2.6	4,702	97.4	Tak
นครสวรรค์	199	3,699	100.0	77	2.1	3,622	97.9	Nakhon Sawan
น่าน	236	3,556	100.0	111	3.1	3,445	96.9	Nan
พะเยา	127	2,227	100.0	35	1.6	2,192	98.4	Phayao
พิจิตร	98	1,278	100.0	4	0.3	1,274	99.7	Phichit
พิษณุโลก	258	8,670	100.0	340	3.9	8,330	96.1	Phisanulok
เพชรบูรณ์	538	8,605	100.0	700	8.1	7,905	91.9	Phetchabun
แพร่	102	2,357	100.0	77	3.3	2,280	96.7	Phrae
แม่ฮ่องสอน	342	5,077	100.0	160	3.2	4,917	96.8	Mae Hong Son
ลำปาง	133	3,235	100.0	95	2.9	3,140	97.1	Lampang
ลำพูน	63	1,370	100.0	31	2.3	1,339	97.7	Lamphun
สุโขทัย	201	4,011	100.0	147	3.7	3,864	96.3	Sukhothai
อุตรดิตถ์	116	2,339	100.0	29	1.3	2,310	98.7	Uttaradit
อุทัยธานี	101	1,836	100.0	133	7.2	1,703	92.8	Uthai Thani

ที่มา : การสำรวจที่พักแรม พ.ศ. 2563 สำนักงานสถิติแห่งชาติ กระทรวงดิจิทัลเพื่อเศรษฐกิจและสังคม

Source : The 2020 Accommodation survey, National Statistical Office, Ministry of Digital Economy and Society.

ตาราง 14 จำนวนและร้อยละของห้องสามัญ จำแนกตามประเภทห้องพัก และจังหวัด

TABLE 14 NUMBER AND PERCENTAGE OF COMMON ROOMS BY TYPE OF ROOM AND PROVINCE

จังหวัด	ห้องเดี่ยว Double room																				ห้องเตียงคู่ Twin room				อื่น ๆ Other room				Province
	รวมทั้งสิ้น		รวม		ห้องพักที่มี		ห้องพักที่ไม่มี		รวม		ห้องพักที่มี		ห้องพักที่ไม่มี		รวม		ห้องพักที่มี		ห้องพักที่ไม่มี										
	จำนวน	ร้อยละ	จำนวน	ร้อยละ	จำนวน	ร้อยละ	จำนวน	ร้อยละ	จำนวน	ร้อยละ	จำนวน	ร้อยละ	จำนวน	ร้อยละ	จำนวน	ร้อยละ	จำนวน	ร้อยละ	จำนวน	ร้อยละ									
	Number	%	Number	%	Number	%	Number	%	Number	%	Number	%	Number	%	Number	%	Number	%	Number	%									
เหนือ	107,219	100.0	58,198	54.3	54,442	93.5	3,756	6.5	41,866	39.1	39,635	94.7	2,231	5.3	7,155	6.6	5,825	81.4	1,330	18.6	Northern								
กำแพงเพชร	2,721	100.0	2,024	74.4	2,004	99.0	20	1.0	689	25.3	689	100.0	-	-	8	0.3	8	100.0	-	-	Kamphaeng Phet								
เชียงใหม่	15,672	100.0	6,484	41.4	6,347	97.9	137	2.1	8,023	51.2	8,001	99.7	22	0.3	1,165	7.4	969	83.1	196	16.9	Chiang Rai								
เชียงใหม่	37,803	100.0	21,331	56.4	20,127	94.4	1,204	5.6	14,064	37.2	12,942	92.0	1,122	8.0	2,408	6.4	2,260	93.9	148	6.2	Chiang Mai								
ตาก	4,702	100.0	2,676	56.9	2,532	94.6	144	5.4	1,884	40.1	1,778	94.4	106	5.6	142	3.0	142	100.0	-	-	Tak								
นครสวรรค์	3,622	100.0	2,499	69.0	2,453	98.2	45	1.8	900	24.9	882	98.0	18	2.0	223	6.2	223	100.0	-	-	Nakhon Sawan								
น่าน	3,445	100.0	2,120	61.5	1,551	73.2	569	26.9	1,192	34.6	970	81.4	222	18.6	133	3.9	43	32.3	90	67.7	Nan								
พะเยา	2,192	100.0	1,204	54.9	1,086	90.2	118	9.8	657	30.0	657	100.0	-	-	332	15.1	217	65.3	115	34.7	Phayao								
พิจิตร	1,274	100.0	803	63.0	790	98.3	13	1.7	383	30.1	383	100.0	-	-	88	6.9	88	100.0	-	-	Phichit								
พิษณุโลก	8,330	100.0	3,134	37.6	3,090	98.6	44	1.4	4,246	51.0	4,198	98.9	48	1.1	949	11.4	817	86.2	131	13.8	Phisanulok								
เพชรบูรณ์	7,905	100.0	5,024	63.6	4,523	90.0	500	10.0	2,078	26.3	2,009	96.7	70	3.4	803	10.2	243	30.3	560	69.7	Phetchabun								
แพร่	2,280	100.0	1,195	52.5	1,007	84.2	189	15.8	985	43.2	925	94.0	60	6.1	99	4.3	99	100.0	-	-	Phrae								
แม่ฮ่องสอน	4,917	100.0	2,785	56.7	2,342	84.1	443	15.9	2,078	42.3	1,657	79.7	421	20.3	53	1.1	44	83.0	9	17.0	Mae Hong Son								
ลำปาง	3,140	100.0	1,510	48.1	1,418	93.9	92	6.1	1,379	43.9	1,351	98.0	28	2.0	252	8.0	194	77.2	57	22.8	Lampang								
ลำพูน	1,339	100.0	781	58.4	736	94.3	45	5.7	467	34.9	437	93.6	30	6.4	91	6.8	91	100.0	-	-	Lamphun								
สุโขทัย	3,864	100.0	2,012	52.1	1,934	96.1	78	3.9	1,607	41.6	1,560	97.1	47	2.9	246	6.4	223	90.6	23	9.4	Sukhothai								
อุดรดิตถ์	2,310	100.0	1,575	68.2	1,508	95.8	66	4.2	718	31.1	680	94.7	38	5.3	17	0.7	17	100.0	-	-	Uttaradit								
อุทัยธานี	1,703	100.0	1,040	61.1	992	95.3	48	4.7	515	30.2	515	100.0	-	-	148	8.7	148	100.0	-	-	Uthai Thani								

ที่มา : การสำรวจที่พักแรม พ.ศ. 2563 สำนักงานสถิติแห่งชาติ กระทรวงดิจิทัลเพื่อเศรษฐกิจและสังคม

Source : The 2020 Accommodation survey, National Statistical Office, Ministry of Digital Economy and Society.

ตาราง 15 จำนวนและร้อยละของผู้เข้าพักชาวไทย และชาวต่างประเทศ จำแนกตามจังหวัด

TABLE 15 NUMBER AND PERCENTAGE OF GUEST BY NATIONALITY, PROVINCE

จังหวัด	จำนวน สถานประกอบการ Number of establishments	ผู้เข้าพัก guest										Province
		รวมทั้งสิ้น		ชาวไทย Thai						ชาวต่างชาติ		
		Total		รวม Total		คนในพื้นที่ Locals		คนนอกพื้นที่ Non local:		Foreigner		
		จำนวน Number	ร้อยละ %	จำนวน Number	ร้อยละ %	จำนวน Number	ร้อยละ %	จำนวน Number	ร้อยละ %	จำนวน Number	ร้อยละ %	
เหนือ	4,939	16,543,323	100.0	10,960,397	66.2	3,776,409	34.5	7,183,988	65.5	5,582,926	33.8	Northern
กำแพงเพชร	149	755,838	100.0	749,546	99.2	300,570	40.1	448,976	59.9	6,292	0.8	Kamphaeng Phet
เชียงใหม่	638	2,492,533	100.0	1,802,017	72.3	526,787	29.2	1,275,230	70.8	690,517	27.7	Chiang Rai
เชียงใหม่	1,472	6,102,090	100.0	1,903,102	31.2	524,718	27.6	1,378,385	72.4	4,198,987	68.8	Chiang Mai
ตาก	166	758,447	100.0	642,473	84.7	278,013	43.3	364,461	56.7	115,974	15.3	Tak
นครสวรรค์	199	581,667	100.0	559,073	96.1	280,834	50.2	278,240	49.8	22,594	3.9	Nakhon Sawan
น่าน	236	280,388	100.0	258,998	92.4	70,671	27.3	188,326	72.7	21,390	7.6	Nan
พะเยา	127	184,964	100.0	173,263	93.7	58,325	33.7	114,938	66.3	11,701	6.3	Phayao
พิจิตร	98	242,583	100.0	240,368	99.1	73,781	30.7	166,587	69.3	2,215	0.9	Phichit
พิษณุโลก	258	1,130,245	100.0	1,026,889	90.9	447,994	43.6	578,895	56.4	103,356	9.1	Phisanulok
เพชรบูรณ์	538	1,095,976	100.0	1,071,229	97.7	425,836	39.8	645,393	60.3	24,747	2.3	Phetchabun
แพร่	102	296,394	100.0	285,400	96.3	119,618	41.9	165,782	58.1	10,994	3.7	Phrae
แม่ฮ่องสอน	342	673,243	100.0	485,236	72.1	101,613	20.9	383,623	79.1	188,006	27.9	Mae Hong Son
ลำปาง	133	392,983	100.0	370,792	94.4	97,263	26.2	273,529	73.8	22,191	5.7	Lampang
ลำพูน	63	264,672	100.0	250,309	94.6	119,420	47.7	130,890	52.3	14,363	5.4	Lamphun
สุโขทัย	201	772,305	100.0	627,869	81.3	177,481	28.3	450,388	71.7	144,436	18.7	Sukhothai
อุตรดิตถ์	116	315,803	100.0	313,830	99.4	112,774	35.9	201,056	64.1	1,973	0.6	Uttaradit
อุทัยธานี	101	203,191	100.0	200,002	98.4	60,711	30.4	139,291	69.6	3,189	1.6	Uthai Thani

ที่มา : การสำรวจที่พักแรม พ.ศ. 2563 สำนักงานสถิติแห่งชาติ กระทรวงดิจิทัลเพื่อเศรษฐกิจและสังคม

Source : The 2020 Accommodation survey, National Statistical Office, Ministry of Digital Economy and Society.

ตาราง 16 จำนวนและร้อยละของสถานประกอบการที่พักแรมที่มีการจัดประชุม/สัมมนา จำแนกตามจำนวนครั้งของการจัดประชุม/สัมมนา และจังหวัด

TABLE 16 NUMBER AND PERCENTAGE OF ACCOMMODATION 'S MEETING/SEMINAR ROOMS BY NUMBER OF MEETING/SEMINAR AND PROVINCE

จังหวัด	จำนวนสถานประกอบการ ที่พักแรมที่มีห้องประชุม/ สัมมนา Number of establishments with meeting/ seminar rooms	จำนวนครั้งในการจัดประชุม/สัมมนา Number of meeting/seminar												จำนวนการประชุม เฉลี่ยต่อสถานประกอบการ ที่มีการจัดการประชุม Average number of meeting per establishment	Province
		รวม Total		1 - 9		10 - 39		40 - 69		70 - 99		≥ 100			
		จำนวน Number	ร้อยละ %	จำนวน Number	ร้อยละ %	จำนวน Number	ร้อยละ %	จำนวน Number	ร้อยละ %	จำนวน Number	ร้อยละ %	จำนวน Number	ร้อยละ %		
เหนือ	551	366	100.0	194	53.0	112	30.6	19	5.2	7	1.9	34	9.3	31.1	Northern
กำแพงเพชร	8	7	100.0	6	85.7	1	14.3	-	-	-	-	-	-	4.7	Kamphaeng Phet
เชียงใหม่	50	42	100.0	15	35.7	24	57.1	1	2.4	-	-	2	4.8	21.8	Chiang Rai
เชียงใหม่	122	85	100.0	38	44.7	24	28.2	-	-	-	-	23	27.1	63.4	Chiang Mai
ตาก	16	8	100.0	-	-	8	100.0	-	-	-	-	-	-	26.0	Tak
นครสวรรค์	12	9	100.0	5	55.6	4	44.4	-	-	-	-	-	-	9.6	Nakhon Sawan
น่าน	15	15	100.0	12	80.0	1	6.7	2	13.3	-	-	-	-	11.0	Nan
พะเยา	9	7	100.0	2	28.6	2	28.6	2	28.6	-	-	1	14.2	42.0	Phayao
พิจิตร	10	10	100.0	10	100.0	-	-	-	-	-	-	-	-	5.2	Phichit
พิษณุโลก	39	36	100.0	1	2.8	17	47.2	11	30.6	5	13.8	2	5.6	52.3	Phisanulok
เพชรบูรณ์	147	52	100.0	47	90.4	5	9.6	-	-	-	-	-	-	2.6	Phetchabun
แพร่	4	1	100.0	-	-	1	100.0	-	-	-	-	-	-	13.0	Phrae
แม่ฮ่องสอน	19	19	100.0	18	94.7	-	-	-	-	-	-	1	5.3	11.1	Mae Hong Son
ลำปาง	24	19	100.0	12	63.2	5	26.3	-	-	-	-	2	10.5	33.3	Lampang
ลำพูน	25	19	100.0	6	31.5	10	52.6	1	5.3	1	5.3	1	5.3	26.5	Lamphun
สุโขทัย	23	15	100.0	8	53.3	3	20.0	2	13.3	1	6.7	1	6.7	33.2	Sukhothai
อุดรดิตถ์	12	12	100.0	8	66.7	3	25.0	-	-	-	-	1	8.3	20.4	Uttaradit
อุทัยธานี	16	10	100.0	6	60.0	4	40.0	-	-	-	-	-	-	10.4	Uthai Thani

ที่มา : การสำรวจที่พักแรม พ.ศ. 2563 สำนักงานสถิติแห่งชาติ กระทรวงดิจิทัลเพื่อเศรษฐกิจและสังคม

Source : The 2020 Accommodation survey, National Statistical Office, Ministry of Digital Economy and Society.



ตาราง 17 จำนวนและร้อยละของผู้เข้าร่วมประชุม/สัมมนา ตามจำนวนครั้งของการจัดประชุม/สัมมนา จำแนกตามจังหวัด

TABLE 17 NUMBER AND PERCENTAGE OF PARTICIPANTS/SEMINAR BY TIME OF MEETING/SEMINAR AND PROVINCE

จังหวัด	จำนวนสถานประกอบการ		จำนวนผู้เข้าร่วมประชุม/สัมมนา ตามจำนวนครั้งของการจัดประชุม/สัมมนา												จำนวนผู้เข้าร่วมประชุม/สัมมนาเฉลี่ยต่อครั้ง	Province	
	Number of establishments		รวม		1 - 9		10 - 39		40 - 69		70 - 99		≥ 100				Average number of participants/ seminar per time
	มีห้องประชุม/สัมมนา	มีการจัดประชุม/สัมมนา	Total	ร้อยละ	จำนวน	ร้อยละ	จำนวน	ร้อยละ	จำนวน	ร้อยละ	จำนวน	ร้อยละ	จำนวน	ร้อยละ			
Meeting/seminar room	Meeting/seminar	จำนวน	%	จำนวน	%	จำนวน	%	จำนวน	%	จำนวน	%	จำนวน	%				
เหนือ	551	366	1,534,135	100.0	65,138	4.3	425,499	27.7	40,819	2.7	320,763	20.9	681,916	44.4	134.7	Northern	
กำแพงเพชร	8	7	3,322	100.0	2,782	83.8	540	16.2	-	-	-	-	-	-	97.4	Kamphaeng Phet	
เชียงใหม่	50	42	97,827	100.0	15,918	16.3	64,286	65.7	4,022	4.1	-	-	13,600	13.9	107.2	Chiang Rai	
เชียงใหม่	122	85	674,919	100.0	8,269	1.2	239,150	35.4	-	-	-	-	427,500	63.4	124.8	Chiang Mai	
ตาก	16	8	12,710	100.0	-	-	12,710	100.0	-	-	-	-	-	-	65.2	Tak	
นครสวรรค์	12	9	9,620	100.0	3,620	37.6	6,000	62.4	-	-	-	-	-	-	118.0	Nakhon Sawan	
น่าน	15	15	11,550	100.0	3,046	26.4	1,004	8.7	7,500	64.9	-	-	-	-	71.0	Nan	
พะเยา	9	7	20,220	100.0	720	3.6	750	3.7	3,750	18.5	-	-	15,000	74.2	68.8	Phayao	
พิจิตร	10	10	8,500	100.0	8,500	100.0	-	-	-	-	-	-	-	-	170.0	Phichit	
พิษณุโลก	39	36	401,532	100.0	60	-	51,667	12.9	17,600	4.4	313,905	78.2	18,300	4.5	214.9	Phisanulok	
เพชรบูรณ์	147	52	6,733	100.0	4,983	74.0	1,750	26.0	-	-	-	-	-	-	50.1	Phetchabun	
แพร่	4	1	1,400	100.0	-	-	1,400	100.0	-	-	-	-	-	-	107.7	Phrae	
แม่ฮ่องสอน	19	19	17,539	100.0	9,325	53.2	-	-	-	-	-	-	8,214	46.8	84.6	Mae Hong Son	
ลำปาง	24	19	115,355	100.0	1,505	1.3	2,250	2.0	-	-	-	-	111,600	96.7	178.9	Lampang	
ลำพูน	25	19	31,500	100.0	4,219	13.4	10,319	32.8	2,000	6.3	3,400	10.8	11,562	36.7	61.7	Lamphun	
สุโขทัย	23	15	56,957	100.0	1,190	2.1	12,343	21.7	5,947	10.4	3,458	6.1	34,020	59.7	107.0	Sukhothai	
อุตรดิตถ์	12	12	51,846	100.0	226	0.5	9,500	18.3	-	-	-	-	42,120	81.2	216.0	Uttaradit	
อุทัยธานี	16	10	12,605	100.0	775	6.2	11,830	93.8	-	-	-	-	-	-	128.0	Uthai Thani	

ที่มา : การสำรวจที่พักแรม พ.ศ. 2563 สำนักงานสถิติแห่งชาติ กระทรวงดิจิทัลเพื่อเศรษฐกิจและสังคม

Source : The 2020 Accommodation survey, National Statistical Office, Ministry of Digital Economy and Society.

ตาราง 18 จำนวนและร้อยละของห้องประชุม/สัมมนา หรือห้องจัดเลี้ยง จำแนกตามขนาดความจุ (คน) และจังหวัด

TABLE 18 NUMBER AND PERCENTAGE OF MEETING/SEMINAR ROOM OR CONFERENCE ROOM BY CAPACITY (PERSONS) AND PROVINCE

จังหวัด	จำนวนสถาน- ประกอบการ ที่มีห้องประชุม/ สัมมนา Number of establishments with meeting/ seminar rooms	ขนาดความจุของห้องประชุม/สัมมนา หรือห้องจัดเลี้ยง (คน)/Capacity of meeting/seminar or conference room (persons)											Province	
		รวม	< 50		50 - 100		101 - 500		501 - 1,000		>1000			
		Total	จำนวน	ร้อยละ	จำนวน	ร้อยละ	จำนวน	ร้อยละ	จำนวน	ร้อยละ	จำนวน	ร้อยละ		
		Number	%	Number	%	Number	%	Number	%	Number	%	Number	%	
เหนือ	551	1,162	100.0	426	36.7	427	36.8	241	20.7	56	4.8	12	1.0	Northern
กำแพงเพชร	8	12	100.0	2	16.7	9	75.0	1	8.3	-	-	-	-	Kamphaeng Phet
เชียงใหม่	50	131	100.0	29	21.9	60	46.3	35	26.6	7	5.2	-	-	Chiang Rai
เชียงใหม่	122	380	100.0	190	50.0	76	20.0	76	20.0	27	7.1	11	2.9	Chiang Mai
ตาก	16	32	100.0	8	23.6	13	39.8	12	36.6	-	-	-	-	Tak
นครสวรรค์	12	36	100.0	10	26.8	20	54.9	5	14.1	2	4.2	-	-	Nakhon Sawan
น่าน	15	34	100.0	23	69.1	9	25.0	2	5.9	-	-	-	-	Nan
พะเยา	9	13	100.0	7	50.6	4	30.4	3	19.0	-	-	-	-	Phayao
พิจิตร	10	19	100.0	9	46.4	2	10.7	5	26.8	2	10.7	1	5.4	Phichit
พิษณุโลก	39	120	100.0	26	21.7	62	51.7	27	22.5	5	4.1	-	-	Phisanulok
เพชรบูรณ์	147	158	100.0	49	30.7	101	63.6	4	2.5	5	3.2	-	-	Phetchabun
แพร่	4	14	100.0	6	42.9	5	32.1	3	17.9	1	7.1	-	-	Phrae
แม่ฮ่องสอน	19	34	100.0	4	10.4	15	44.8	15	44.8	-	-	-	-	Mae Hong Son
ลำปาง	24	36	100.0	3	8.4	8	20.9	22	62.3	3	8.4	-	-	Lampang
ลำพูน	25	45	100.0	22	50.0	9	19.4	14	30.6	-	-	-	-	Lamphun
สุโขทัย	23	45	100.0	14	30.9	19	42.1	8	17.2	4	9.8	-	-	Sukhothai
อุตรดิตถ์	12	23	100.0	14	61.2	5	22.9	4	15.9	-	-	-	-	Uttaradit
อุทัยธานี	16	30	100.0	11	36.6	12	39.2	6	20.9	1	3.3	-	-	Uthai Thani

ที่มา : การสำรวจที่พักแรม พ.ศ. 2563 สำนักงานสถิติแห่งชาติ กระทรวงดิจิทัลเพื่อเศรษฐกิจและสังคม

Source : The 2020 Accommodation survey, National Statistical Office, Ministry of Digital Economy and Society.

ตาราง 19 จำนวนและร้อยละของสถานประกอบการที่พักรวมที่ดำเนินธุรกิจบริการประเภทต่าง ๆ จำแนกตามลักษณะการดำเนินธุรกิจบริการ และจังหวัด

TABLE 19 NUMBER AND PERCENTAGE OF ACCOMMODATION 'S SERVICE ACTIVITIES BY OPERATED THE BUSINESS AND PROVINCE

จังหวัด	จำนวนสถานประกอบการ Number of establishments		ประเภทธุรกิจที่มีอยู่ภายในสถานประกอบการ/ลักษณะการดำเนินธุรกิจบริการ/Type of service activities/Operated the business												Province
			ภัตตาคาร/ห้องอาหาร/Restaurant						สถานบันเทิง/Entertainment						
	ไม่มี/No		มี/Yes				ไม่มี/No		มี/Yes						
			ดำเนินการเอง Operated manually		ดำเนินการโดยผู้อื่น Operated by others				ดำเนินการเอง Operated manually		ดำเนินการโดยผู้อื่น Operated by others				
	ทั้งสิ้น Total	มีธุรกิจบริการ service activities	จำนวน Number	ร้อยละ %	จำนวน Number	ร้อยละ %	จำนวน Number	ร้อยละ %	จำนวน Number	ร้อยละ %	จำนวน Number	ร้อยละ %	จำนวน Number	ร้อยละ %	
เหนือ	4,939	1,248	3,885	100.0	910	100.0	144	100.0	4,708	100.0	119	100.0	112	100.0	Northern
กำแพงเพชร	149	16	143	3.7	6	0.7	-	-	149	3.2	-	-	-	-	Kamphaeng Phet
เชียงใหม่	638	302	368	9.5	270	29.6	-	-	624	13.2	14	11.4	-	-	Chiang Rai
เชียงใหม่	1,472	544	1,012	26.0	323	35.5	137	95.5	1,291	27.4	71	59.4	110	98.2	Chiang Mai
ตาก	166	17	153	3.9	12	1.3	1	0.7	164	3.5	2	1.7	-	-	Tak
นครสวรรค์	199	25	174	4.5	24	2.6	2	1.0	197	4.2	2	1.7	-	-	Nakhon Sawan
น่าน	236	34	215	5.5	20	2.2	1	0.7	235	5.0	1	0.8	-	-	Nan
พะเยา	127	24	103	2.7	24	2.6	-	-	126	2.7	1	0.8	-	-	Phayao
พิจิตร	98	9	96	2.5	2	0.2	-	-	91	1.9	7	5.8	-	-	Phichit
พิษณุโลก	258	47	221	5.7	36	4.0	1	0.7	258	5.5	-	-	-	-	Phisanulok
เพชรบูรณ์	538	62	476	12.3	62	6.8	-	-	538	11.4	-	-	-	-	Phetchabun
แพร่	102	4	99	2.5	3	0.3	1	0.7	101	2.2	-	-	1	0.9	Phrae
แม่ฮ่องสอน	342	22	320	8.2	22	2.5	-	-	334	7.1	8	7.0	-	-	Mae Hong Son
ลำปาง	133	37	111	2.9	22	2.5	-	-	133	2.8	-	-	-	-	Lampang
ลำพูน	63	6	60	1.5	3	0.3	-	-	62	1.3	1	0.8	-	-	Lamphun
สุโขทัย	201	53	156	4.0	44	4.8	1	0.7	193	4.1	7	5.8	1	0.9	Sukhothai
อุดรดิตถ์	116	21	102	2.6	14	1.5	-	-	110	2.3	6	4.8	-	-	Uttaradit
อุทัยธานี	101	24	77	2.0	24	2.6	-	-	101	2.2	-	-	-	-	Uthai Thani

หมายเหตุ : สถานประกอบการที่พักรวม 1 แห่ง อาจมีการดำเนินธุรกิจได้มากกว่า 1 ประเภท

Note : More than 1 characteristic can be done by an accommodation

ที่มา : การสำรวจที่พักแรม พ.ศ. 2563 สำนักงานสถิติแห่งชาติ กระทรวงดิจิทัลเพื่อเศรษฐกิจและสังคม

Source : The 2020 Accommodation survey, National Statistical Office, Ministry of Digital Economy and Society.

ตาราง 19 จำนวนและร้อยละของสถานประกอบการที่พักแรมที่ดำเนินการธุรกิจบริการประเภทต่าง ๆ จำแนกตามลักษณะการดำเนินการธุรกิจบริการ และจังหวัด (ต่อ)  
TABLE 19 NUMBER AND PERCENTAGE OF ACCOMMODATION 'S SERVICE ACTIVITIES BY OPERATED THE BUSINESS AND PROVINCE (Cont'd)

จังหวัด	ประเภทธุรกิจที่มีอยู่ภายในสถานประกอบการ/ลักษณะการดำเนินการธุรกิจบริการ/Type of service activities/Operated the business																		Province
	บริการแท็กซี่/รถสิบล้อ/Taxi service/limousine						ตัดผม - เสริมสวย/Barber-saloon						สปา/Spa						
	มี/Yes			ไม่มี/No			มี/Yes			ไม่มี/No			มี/Yes			ไม่มี/No			
	ดำเนินการเอง		ดำเนินการโดยผู้อื่น	ดำเนินการเอง		ดำเนินการโดยผู้อื่น	ดำเนินการเอง		ดำเนินการโดยผู้อื่น	ดำเนินการเอง		ดำเนินการโดยผู้อื่น	ดำเนินการเอง		ดำเนินการโดยผู้อื่น	ดำเนินการเอง		ดำเนินการโดยผู้อื่น	
	จำนวน	ร้อยละ	จำนวน	ร้อยละ	จำนวน	ร้อยละ	จำนวน	ร้อยละ	จำนวน	ร้อยละ	จำนวน	ร้อยละ	จำนวน	ร้อยละ	จำนวน	ร้อยละ	จำนวน	ร้อยละ	
เหนือ	4,676	100.0	86	100.0	177	100.0	4,890	100.0	-	-	49	100.0	4,840	100.0	62	100.0	37	100.0	Northern
กำแพงเพชร	149	3.2	-	-	-	-	149	3.1	-	-	-	-	146	3.0	3	4.8	-	-	Kamphaeng Phet
เชียงใหม่	554	11.9	28	32.5	56	31.7	630	12.8	-	-	8	16.3	602	12.4	19	29.9	18	48.6	Chiang Rai
ตาก	164	3.5	-	-	2	1.3	166	3.4	-	-	-	-	162	3.3	5	7.2	-	-	Tak
นครสวรรค์	198	4.2	1	1.2	-	-	199	4.1	-	-	-	-	197	4.1	2	3.2	-	-	Nakhon Sawan
น่าน	235	5.0	-	-	1	0.6	236	4.8	-	-	-	-	236	4.8	-	-	-	-	Nan
พะเยา	127	2.7	-	-	-	-	127	2.6	-	-	-	-	120	2.5	7	10.9	-	-	Phayao
พิจิตร	98	2.1	-	-	-	-	98	2.0	-	-	-	-	98	2.0	-	-	-	-	Phichit
พิษณุโลก	258	5.5	-	-	-	-	258	5.3	-	-	-	-	251	5.2	7	11.2	-	-	Phisanulok
เพชรบูรณ์	538	11.5	-	-	-	-	538	11.0	-	-	-	-	537	11.1	1	1.6	-	-	Phetchabun
แพร่	101	2.2	1	1.2	-	-	102	2.1	-	-	-	-	102	2.1	-	-	-	-	Phrae
แม่ฮ่องสอน	342	7.3	-	-	-	-	342	7.0	-	-	-	-	342	7.1	-	-	-	-	Mae Hong Son
ลำปาง	117	2.5	-	-	16	9.1	133	2.7	-	-	-	-	133	2.8	-	-	-	-	Lampang
ลำพูน	61	1.3	1	1.2	1	0.6	63	1.3	-	-	-	-	62	1.3	1	1.6	-	-	Lamphun
สุโขทัย	192	4.1	9	10.0	-	-	201	4.1	-	-	-	-	199	4.1	2	3.5	-	-	Sukhothai
อุตรดิตถ์	116	2.5	-	-	-	-	116	2.4	-	-	-	-	116	2.4	-	-	-	-	Uttaradit
อุทัยธานี	101	2.2	-	-	-	-	101	2.1	-	-	-	-	100	2.1	1	1.6	-	-	Uthai Thani

หมายเหตุ : สถานประกอบการที่พักแรม 1 แห่ง อาจมีการดำเนินการธุรกิจได้มากกว่า 1 ประเภท

Note : More than 1 characteristic can be done by an accommodation

ที่มา : การสำรวจที่พักแรม พ.ศ. 2563 สำนักงานสถิติแห่งชาติ กระทรวงดิจิทัลเพื่อเศรษฐกิจและสังคม

Source : The 2020 Accommodation survey, National Statistical Office, Ministry of Digital Economy and Society.

ตาราง 19 จำนวนและร้อยละของสถานประกอบการที่พักรวมที่ดำเนินธุรกิจบริการประเภทต่าง ๆ จำแนกตามลักษณะการดำเนินธุรกิจบริการ และจังหวัด (ต่อ)  
TABLE 19 NUMBER AND PERCENTAGE OF ACCOMMODATION 'S SERVICE ACTIVITIES BY OPERATED THE BUSINESS AND PROVINCE (Cont'd)

จังหวัด	ประเภทธุรกิจที่มีอยู่ภายในสถานประกอบการ/ลักษณะการดำเนินธุรกิจบริการ/Type of service activities/Operated the business												Province
	นวดแผนไทย/Massage						บริการนำเที่ยว/Tour services						
	ไม่มี/No		มี/Yes				ไม่มี/No		มี/Yes				
			ดำเนินการเอง		ดำเนินการโดยผู้อื่น				ดำเนินการเอง		ดำเนินการโดยผู้อื่น		
			Operated manually		Operated by others				Operated manually		Operated by others		
จำนวน	ร้อยละ	จำนวน	ร้อยละ	จำนวน	ร้อยละ	จำนวน	ร้อยละ	จำนวน	ร้อยละ	จำนวน	ร้อยละ		
Number	%	Number	%	Number	%	Number	%	Number	%	Number	%		
เหนือ	4,788	100.0	107	100.0	44	100.0	4,709	100.0	103	100.0	127	100.0	Northern
กำแพงเพชร	146	3.1	3	2.8	-	-	146	3.1	3	2.9	-	-	Kamphaeng Phet
เชียงใหม่	596	12.4	19	17.8	23	50.8	556	11.8	22	21.7	59	46.4	Chiang Rai
เชียงใหม่	1,423	29.7	44	41.4	5	11.2	1,370	29.1	44	42.9	58	45.6	Chiang Mai
ตาก	162	3.4	5	4.2	-	-	166	3.5	-	-	-	-	Tak
นครสวรรค์	195	4.1	4	3.7	-	-	199	4.2	-	-	-	-	Nakhon Sawan
น่าน	234	4.9	-	-	2	4.5	234	5.0	1	1.0	1	0.8	Nan
พะเยา	120	2.5	7	6.4	-	-	120	2.6	7	6.6	-	-	Phayao
พิจิตร	98	2.1	-	-	-	-	98	2.1	-	-	-	-	Phichit
พิษณุโลก	253	5.3	6	5.1	-	-	247	5.3	10	9.7	1	0.8	Phisanulok
เพชรบูรณ์	537	11.2	1	0.9	-	-	538	11.4	-	-	-	-	Phetchabun
แพร่	101	2.1	-	-	1	2.3	101	2.1	-	-	1	0.8	Phrae
แม่ฮ่องสอน	342	7.1	-	-	-	-	341	7.3	-	-	1	0.8	Mae Hong Son
ลำปาง	119	2.5	1	0.9	13	28.9	129	2.7	-	-	4	3.2	Lampang
ลำพูน	62	1.3	1	0.9	-	-	62	1.3	-	-	1	0.8	Lamphun
สุโขทัย	186	3.8	15	13.8	-	-	192	4.1	9	8.7	-	-	Sukhothai
อุดรดิตถ์	115	2.4	-	-	1	2.3	108	2.3	7	6.5	1	0.8	Uttaradit
อุทัยธานี	99	2.1	2	2.1	-	-	101	2.1	-	-	-	-	Uthai Thani

หมายเหตุ : สถานประกอบการที่พักรวม 1 แห่ง อาจมีการดำเนินธุรกิจได้มากกว่า 1 ประเภท

Note : More than 1 characteristic can be done by an accommodation

ที่มา : การสำรวจที่พักแรม พ.ศ. 2563 สำนักงานสถิติแห่งชาติ กระทรวงดิจิทัลเพื่อเศรษฐกิจและสังคม

Source : The 2020 Accommodation survey, National Statistical Office, Ministry of Digital Economy and Society.

ตาราง 19 จำนวนและร้อยละของสถานประกอบการที่พักแรมที่ดำเนินธุรกิจบริการประเภทต่าง ๆ จำแนกตามลักษณะการดำเนินธุรกิจบริการ และจังหวัด (ต่อ)  
TABLE 19 NUMBER AND PERCENTAGE OF ACCOMMODATION 'S SERVICE ACTIVITIES BY OPERATED THE BUSINESS AND PROVINCE (Cont'd)

จังหวัด	ประเภทธุรกิจที่มีอยู่ภายในสถานประกอบการ/ลักษณะการดำเนินธุรกิจบริการ/Type of service activities/Operated the business												Province
	ร้านขายของที่ระลึก/Souvenir shop						อื่น ๆ/Others						
	ไม่มี/No		มี/Yes				ไม่มี/No		มี/Yes				
			ดำเนินการเอง		ดำเนินการโดยผู้อื่น				ดำเนินการเอง		ดำเนินการโดยผู้อื่น		
			Operated manually		Operated by others				Operated manually		Operated by others		
จำนวน	ร้อยละ	จำนวน	ร้อยละ	จำนวน	ร้อยละ	จำนวน	ร้อยละ	จำนวน	ร้อยละ	จำนวน	ร้อยละ		
Number	%	Number	%	Number	%	Number	%	Number	%	Number	%		
เหนือ	4,755	100.0	147	100.0	37	100.0	4,905	100.0	34	100.0	-	-	Northern
กำแพงเพชร	146	3.1	3	2.0	-	-	139	2.8	10	29.2	-	-	Kamphaeng Phet
เชียงใหม่	571	12.0	45	30.8	22	58.5	635	13.0	3	7.7	-	-	Chiang Rai
เชียงใหม่	1,457	30.7	15	10.4	-	-	1,458	29.7	14	42.3	-	-	Chiang Mai
ตาก	162	3.4	5	3.1	-	-	166	3.4	-	-	-	-	Tak
นครสวรรค์	197	4.1	2	1.5	-	-	199	4.0	-	-	-	-	Nakhon Sawan
น่าน	215	4.5	20	13.6	1	2.7	232	4.7	4	11.9	-	-	Nan
พะเยา	125	2.6	-	-	2	4.5	127	2.5	-	-	-	-	Phayao
พิจิตร	91	2.0	7	4.7	-	-	98	2.0	-	-	-	-	Phichit
พิษณุโลก	254	5.4	3	2.0	1	2.7	258	5.3	-	-	-	-	Phisanulok
เพชรบูรณ์	538	11.3	-	-	-	-	538	11.0	-	-	-	-	Phetchabun
แพร่	101	2.1	-	-	1	2.7	102	2.1	-	-	-	-	Phrae
แม่ฮ่องสอน	335	7.0	7	4.7	-	-	342	7.0	-	-	-	-	Mae Hong Son
ลำปาง	120	2.5	9	6.1	4	10.8	131	2.7	2	5.9	-	-	Lampang
ลำพูน	59	1.2	4	2.7	-	-	63	1.3	-	-	-	-	Lamphun
สุโขทัย	179	3.8	22	14.9	-	-	201	4.1	-	-	-	-	Sukhothai
อุตรดิตถ์	106	2.2	3	2.0	7	18.1	115	2.3	1	3.0	-	-	Uttaradit
อุทัยธานี	99	2.1	2	1.5	-	-	101	2.1	-	-	-	-	Uthai Thani

หมายเหตุ : สถานประกอบการที่พักแรม 1 แห่ง อาจมีการดำเนินธุรกิจได้มากกว่า 1 ประเภท

Note : More than 1 characteristic can be done by an accommodation

ที่มา : การสำรวจที่พักแรม พ.ศ. 2563 สำนักงานสถิติแห่งชาติ กระทรวงดิจิทัลเพื่อเศรษฐกิจและสังคม

Source : The 2020 Accommodation survey, National Statistical Office, Ministry of Digital Economy and Society.

ตาราง 20 จำนวนผู้ใช้บริการเฉลี่ยต่อวัน และสัดส่วน(%) ของผู้มาใช้บริการในแต่ละประเภทธุรกิจ จำแนกตามผู้ใช้บริการ และจังหวัด

TABLE 20 AVERAGE GUEST PER DAY AND PERCENTAGE BY TYPE OF GUEST AND PROVINCE

จังหวัด	จำนวนผู้ใช้บริการเฉลี่ยต่อวันและสัดส่วน / Average guest per day and percentage														Province	
	ภัตตาคาร/ห้องอาหาร/Restaurant				สถานบันเทิง/Entertainment				บริการแท็กซี่/ รถลีมูซีน /Taxi / Limousine				รวม Total			
	ชาวไทย Thai		ชาวต่างชาติ Foreigner		ชาวไทย Thai		ชาวต่างชาติ Foreigner		ชาวไทย Thai		ชาวต่างชาติ Foreigner					
	จำนวน Number	ร้อยละ %	จำนวน Number	ร้อยละ %	จำนวน Number	ร้อยละ %	จำนวน Number	ร้อยละ %	จำนวน Number	ร้อยละ %	จำนวน Number	ร้อยละ %				
เหนือ	34,359	19,642	57.2	14,717	42.8	4,127	2,360	57.2	1,767	42.8	2,547	1,185	46.5	1,362	53.5	Northern
กำแพงเพชร	271	212	78.4	59	21.6	-	-	-	-	-	-	-	-	-	-	Kamphaeng Phet
เชียงใหม่	11,492	6,216	54.1	5,276	45.9	989	471	47.6	518	52.4	1,309	509	38.9	799	61.1	Chiang Rai
เชียงใหม่	11,272	4,613	40.9	6,658	59.1	1,002	765	76.4	237	23.6	1,150	662	57.5	489	42.5	Chiang Mai
ตาก	1,263	594	47.0	669	53.0	400	360	90.0	40	10.0	-	-	-	-	-	Tak
นครสวรรค์	868	761	87.7	107	12.3	23	23	100.0	-	-	10	-	-	10	100.0	Nakhon Sawan
น่าน	1,066	838	78.7	227	21.3	50	50	100.0	-	-	-	-	-	-	-	Nan
พะเยา	440	355	80.7	85	19.3	30	27	90.0	3	10.0	-	-	-	-	-	Phayao
พิจิตร	20	20	100.0	-	-	33	33	100.0	-	-	-	-	-	-	-	Phichit
พิษณุโลก	951	855	89.9	96	10.1	-	-	-	-	-	-	-	-	-	-	Phisanulok
เพชรบูรณ์	2,834	2,706	95.5	129	4.5	-	-	-	-	-	-	-	-	-	-	Phetchabun
แพร่	25	13	50.0	13	50.0	-	-	-	-	-	10	5	50.0	5	50.0	Phrae
แม่ฮ่องสอน	1,546	835	54.0	711	46.0	783	343	43.8	440	56.2	-	-	-	-	-	Mae Hong Son
ลำปาง	670	635	94.7	35	5.3	-	-	-	-	-	-	-	-	-	-	Lampang
ลำพูน	102	48	46.7	54	53.3	32	13	40.6	19	59.4	2	1	50.0	1	50.0	Lamphun
สุโขทัย	1,160	574	49.5	586	50.5	637	128	20.1	509	79.9	66	8	12.1	58	87.9	Sukhothai
อุตรดิตถ์	147	145	98.6	2	1.4	148	147	99.3	1	0.7	-	-	-	-	-	Uttaradit
อุทัยธานี	232	222	95.6	10	4.4	-	-	-	-	-	-	-	-	-	-	Uthai Thani

ที่มา : การสำรวจที่พักแรม พ.ศ. 2563 สำนักงานสถิติแห่งชาติ กระทรวงดิจิทัลเพื่อเศรษฐกิจและสังคม

Source : The 2020 Accommodation survey, National Statistical Office, Ministry of Digital Economy and Society.

ตาราง 20 จำนวนผู้ให้บริการเฉลี่ยต่อวัน และสัดส่วน(%) ของผู้มาใช้บริการในแต่ละประเภทธุรกิจ จำแนกตามผู้ให้บริการ และจังหวัด (ต่อ)

TABLE 20 AVERAGE GUEST PER DAY AND PERCENTAGE BY TYPE OF GUEST AND PROVINCE (Cont'd)

จังหวัด	จำนวนผู้ให้บริการเฉลี่ยต่อวันและสัดส่วน / Average guest per day and percentage														Province	
	ตัดผม - เสริมสวย/Barber-saloon				สปา/Spa				นวดแผนไทย/Massage				Province			
	รวม		ชาวไทย Thai		ชาวไทย Thai		ชาวต่างชาติ Foreigner		รวม		ชาวไทย Thai			ชาวต่างชาติ Foreigner		
	จำนวน	ร้อยละ	จำนวน	ร้อยละ	จำนวน	ร้อยละ	จำนวน	ร้อยละ	จำนวน	ร้อยละ	จำนวน	ร้อยละ		จำนวน		ร้อยละ
Number	%	Number	%	Number	%	Number	%	Number	%	Number	%	Number	%			
เหนือ	-	-	-	-	-	1,381	371	26.9	1,010	73.1	2,357	1,098	46.6	1,259	53.4	Northern
กำแพงเพชร	-	-	-	-	-	24	17	70.8	7	29.2	24	17	70.8	7	29.2	Kamphaeng Phet
เชียงใหม่	-	-	-	-	-	523	252	48.2	271	51.8	758	321	42.4	437	57.6	Chiang Rai
เชียงใหม่	-	-	-	-	-	615	-	-	615	100.0	680	333	49.0	346	51.0	Chiang Mai
ตาก	-	-	-	-	-	90	27	30.0	63	70.0	180	90	50.0	90	50.0	Tak
นครสวรรค์	-	-	-	-	-	15	15	100.0	-	-	51	46	90.2	5	9.8	Nakhon Sawan
น่าน	-	-	-	-	-	-	-	-	-	-	-	-	-	-	-	Nan
พะเยา	-	-	-	-	-	34	27	79.4	7	20.6	68	54	79.4	14	20.6	Phayao
พิจิตร	-	-	-	-	-	-	-	-	-	-	-	-	-	-	-	Phichit
พิษณุโลก	-	-	-	-	-	42	25	58.3	18	41.7	135	117	86.3	19	13.7	Phisanulok
เพชรบูรณ์	-	-	-	-	-	10	4	40.0	6	60.0	20	8	40.0	12	60.0	Phetchabun
แพร่	-	-	-	-	-	-	-	-	-	-	-	-	-	-	-	Phrae
แม่ฮ่องสอน	-	-	-	-	-	-	-	-	-	-	-	-	-	-	-	Mae Hong Son
ลำปาง	-	-	-	-	-	-	-	-	-	-	1	1	100.0	-	-	Lampang
ลำพูน	-	-	-	-	-	4	1	25.0	3	75.0	4	1	25.0	3	75.0	Lamphun
สุโขทัย	-	-	-	-	-	20	1	5.1	19	94.9	426	100	23.5	326	76.5	Sukhothai
อุตรดิตถ์	-	-	-	-	-	-	-	-	-	-	-	-	-	-	-	Uttaradit
อุทัยธานี	-	-	-	-	-	6	3	50.0	3	50.0	11	10	90.9	1	9.1	Uthai Thani

ที่มา : การสำรวจที่พักแรม พ.ศ. 2563 สำนักงานสถิติแห่งชาติ กระทรวงดิจิทัลเพื่อเศรษฐกิจและสังคม

Source : The 2020 Accommodation survey, National Statistical Office, Ministry of Digital Economy and Society.



ตาราง 20 จำนวนผู้ใช้บริการเฉลี่ยต่อวัน และสัดส่วน(%) ของผู้มาใช้บริการในแต่ละประเภทธุรกิจ จำแนกตามผู้ใช้บริการ และจังหวัด (ต่อ)

TABLE 20 AVERAGE GUEST PER DAY AND PERCENTAGE BY TYPE OF GUEST AND PROVINCE (Cont'd)

จังหวัด	จำนวนผู้ใช้บริการเฉลี่ยต่อวันและสัดส่วน / Average guest per day and percentage														Province	
	บริการนำเที่ยว/Tour services					ร้านขายของที่ระลึก/Souvenir shop					อื่น ๆ/Others					
	รวม	ชาวไทย Thai		ชาวต่างชาติ Foreigner		รวม	ชาวไทย Thai		ชาวต่างชาติ Foreigner		รวม	ชาวไทย Thai		ชาวต่างชาติ Foreigner		
	Total	จำนวน	ร้อยละ	จำนวน	ร้อยละ	Total	จำนวน	ร้อยละ	จำนวน	ร้อยละ	Total	จำนวน	ร้อยละ	จำนวน		ร้อยละ
	Number	%	Number	%		Number	%	Number	%		Number	%	Number	%		
เหนือ	2,466	1,102	44.7	1,364	55.3	2,527	1,421	56.2	1,106	43.8	1,138	1,075	94.5	63	5.5	Northern
กำแพงเพชร	36	18	50.0	18	50.0	30	21	70.0	9	30.0	30	30	100.0	-	-	Kamphaeng Phet
เชียงใหม่	1,202	601	50.0	601	50.0	949	405	42.6	544	57.4	26	23	88.5	3	11.5	Chiang Rai
เชียงใหม่	659	292	44.4	367	55.6	293	281	95.9	12	4.1	623	563	90.4	60	9.6	Chiang Mai
ตาก	-	-	-	-	-	360	72	20.0	288	80.0	-	-	-	-	-	Tak
นครสวรรค์	-	-	-	-	-	103	83	80.6	20	19.4	-	-	-	-	-	Nakhon Sawan
น่าน	30	27	90.0	3	10.0	300	237	79.0	63	21.0	400	400	100.0	-	-	Nan
พะเยา	34	27	79.4	7	20.6	-	-	-	-	-	-	-	-	-	-	Phayao
พิจิตร	-	-	-	-	-	33	33	100.0	-	-	-	-	-	-	-	Phichit
พิษณุโลก	100	100	100.0	-	-	16	8	50.0	8	50.0	-	-	-	-	-	Phisanulok
เพชรบูรณ์	-	-	-	-	-	-	-	-	-	-	-	-	-	-	-	Phetchabun
แพร่	-	-	-	-	-	-	-	-	-	-	-	-	-	-	-	Phrae
แม่ฮ่องสอน	-	-	-	-	-	146	73	50.0	73	50.0	-	-	-	-	-	Mae Hong Son
ลำปาง	-	-	-	-	-	44	44	100.0	-	-	40	40	100.0	-	-	Lampang
ลำพูน	-	-	-	-	-	13	8	62.3	5	37.7	-	-	-	-	-	Lamphun
สุโขทัย	392	24	6.2	368	93.8	209	128	61.2	81	38.8	-	-	-	-	-	Sukhothai
อุตรดิตถ์	13	12	92.3	1	7.7	7	7	100.0	-	-	20	20	100.0	-	-	Uttaradit
อุทัยธานี	-	-	-	-	-	23	21	91.3	2	8.7	-	-	-	-	-	Uthai Thani

ที่มา : การสำรวจที่พักแรม พ.ศ. 2563 สำนักงานสถิติแห่งชาติ กระทรวงดิจิทัลเพื่อเศรษฐกิจและสังคม

Source : The 2020 Accommodation survey, National Statistical Office, Ministry of Digital Economy and Society.

ตาราง 21 จำนวนและร้อยละของสถานประกอบการที่พักแรม จำแนกตามการมีสิ่งอำนวยความสะดวกบริการ ประเภทของสิ่งอำนวยความสะดวก และจังหวัด

TABLE 21 NUMBER AND PERCENTAGE OF ACCOMMODATION BY TYPE OF FACILITIES AND PROVINCE

จังหวัด	จำนวนสถานประกอบการ Number of establishments						ประเภทสิ่งอำนวยความสะดวก Types of facilities														Province				
	รวม		ไม่มีบริการ		มีบริการ		ศูนย์สุขภาพ	สระว่ายน้ำ	สนามเด็กเล่น	สปา	นวดแผนไทย	บริการรถรับ-ส่ง	อินเทอร์เน็ต	บริการทางการสื่อสาร	อื่นๆ	Province									
	Total	สิ่งอำนวยความสะดวก	สิ่งอำนวยความสะดวก	Health center/fitness	Swimming pool	kid club	Spa	Massage	Shuttle bus	Internet	Postal service	Others													
	No facilities	Facilities																							
จำนวน	ร้อยละ	จำนวน	ร้อยละ	จำนวน	ร้อยละ	จำนวน	ร้อยละ	จำนวน	ร้อยละ	จำนวน	ร้อยละ	จำนวน	ร้อยละ	จำนวน	ร้อยละ	จำนวน	ร้อยละ	จำนวน	ร้อยละ	จำนวน	ร้อยละ	จำนวน	ร้อยละ		
Number	%	Number	%	Number	%	Number	%	Number	%	Number	%	Number	%	Number	%	Number	%	Number	%	Number	%	Number	%	Number	%
เหนือ	4,939	100.0	1,534	31.0	3,405	69.0	391	11.5	672	19.7	478	14.1	394	11.6	480	14.1	809	23.8	3,205	94.1	558	16.4	441	13.0	Northern
กำแพงเพชร	149	100.0	1	0.7	148	99.3	3	2.0	3	2.0	-	-	3	2.0	3	2.0	6	4.1	134	90.5	11	7.4	2	1.4	Kamphaeng Phet
เชียงราย	638	100.0	92	14.5	546	85.5	38	7.0	60	11.0	121	22.2	49	9.0	55	10.1	177	32.4	534	97.8	47	8.6	17	3.1	Chiang Rai
เชียงใหม่	1,472	100.0	419	28.4	1,053	71.6	34	3.2	200	19.0	4	0.4	34	3.2	87	8.3	218	20.7	932	88.5	156	14.8	127	12.1	Chiang Mai
ตาก	166	100.0	103	62.0	63	38.0	1	1.6	7	11.1	-	-	-	-	4	6.3	5	7.9	62	98.4	7	11.1	-	-	Tak
นครสวรรค์	199	100.0	131	65.8	68	34.2	1	1.5	2	2.9	1	1.5	2	2.9	4	5.9	2	2.9	68	100.0	6	8.8	-	-	Nakhon Sawan
น่าน	236	100.0	160	67.7	76	32.3	1	1.3	4	5.3	-	-	-	-	-	-	14	18.4	71	93.4	4	5.3	-	-	Nan
พะเยา	127	100.0	19	14.7	108	85.3	5	4.6	6	5.6	4	3.7	10	9.3	11	10.2	11	10.2	102	94.4	4	3.7	4	3.7	Phayao
พิจิตร	98	100.0	50	50.7	48	49.3	-	-	-	-	-	-	-	-	-	-	-	-	48	100.0	-	-	-	-	Phichit
พิษณุโลก	258	100.0	145	56.3	113	43.7	1	0.9	23	20.4	-	-	5	4.4	8	7.1	13	11.5	113	100.0	7	6.2	4	3.5	Phisanulok
เพชรบูรณ์	538	100.0	165	30.7	373	69.3	35	9.4	40	10.7	78	20.9	36	9.7	36	9.7	45	12.1	361	96.8	35	9.4	35	9.4	Phetchabun
แพร่	102	100.0	3	2.9	99	97.1	82	82.8	93	93.9	82	82.8	82	82.8	83	83.8	89	89.9	94	94.9	88	88.9	82	82.8	Phrae
แม่ฮ่องสอน	342	100.0	63	18.3	279	81.7	178	63.8	185	66.3	165	59.1	165	59.1	166	59.5	182	65.2	263	94.3	170	60.9	165	59.1	Mae Hong Son
ลำปาง	133	100.0	55	41.2	78	58.8	-	-	6	7.7	-	-	-	-	1	1.3	6	7.7	77	98.7	9	11.5	-	-	Lampang
ลำพูน	63	100.0	18	29.0	45	71.0	2	4.4	9	20.0	2	4.4	1	2.2	2	4.4	10	22.2	45	100.0	1	2.2	-	-	Lamphun
สุโขทัย	201	100.0	63	31.2	138	68.8	4	2.9	23	16.7	8	5.8	2	1.4	15	10.9	17	12.3	131	94.9	8	5.8	3	2.2	Sukhothai
อุดรดิต์	116	100.0	26	22.2	90	77.8	1	1.1	4	4.4	5	5.6	-	-	-	-	11	12.2	90	100.0	4	4.4	-	-	Uttaradit
อุทัยธานี	101	100.0	21	21.1	80	78.9	4	5.0	9	11.3	9	11.3	4	5.0	6	7.5	4	5.0	80	100.0	3	3.8	3	3.8	Uthai Thani

หมายเหตุ : สถานประกอบการที่พักแรม 1 แห่ง สามารถตอบได้มากกว่า 1 คำตอบ

Note : one establishment can respond more than one choice

ที่มา : การสำรวจที่พักแรม พ.ศ. 2563 สำนักงานสถิติแห่งชาติ กระทรวงดิจิทัลเพื่อเศรษฐกิจและสังคม

Source : The 2020 Accommodation survey, National Statistical Office, Ministry of Digital Economy and Society.

ภาคตะวันออกเฉียงเหนือ  
NORTHEASTERN REGION

## สารบัญตารางสถิติ

			หน้า
ตาราง	1	จำนวนและร้อยละของสถานประกอบการที่พักแรม จำแนกตามจังหวัด	193
ตาราง	2	จำนวนและร้อยละของสถานประกอบการที่พักแรม จำแนกตามรูปแบบการจัดตั้งตามกฎหมาย และจังหวัด	194
ตาราง	3	จำนวนและร้อยละของสถานประกอบการที่พักแรม จำแนกตามรูปแบบการจัดตั้งทางเศรษฐกิจ และจังหวัด	195
ตาราง	4	จำนวนและร้อยละของสถานประกอบการที่พักแรม จำแนกตามระยะเวลาในการดำเนินกิจการ และจังหวัด	196
ตาราง	5	จำนวนและร้อยละของสถานประกอบการที่พักแรม จำแนกตามมูลค่าเงินทุนจดทะเบียน และจังหวัด	197
ตาราง	6	จำนวนคนทำงานของสถานประกอบการที่พักแรมในปี 2562 จำแนกตามลักษณะการจ้างงาน เพศ และจังหวัด	198
ตาราง	7	ค่าตอบแทนแรงงานของสถานประกอบการที่พักแรมในปี 2562 จำแนกตามจังหวัด	199
ตาราง	8	ค่าใช้จ่ายทั้งสิ้น มูลค่าสินค้าและวัสดุประกอบและส่วนเปลี่ยนแปลงสินค้าของสถานประกอบการที่พักแรมปี 2562 จำแนกตามจังหวัด	200
ตาราง	9	รายรับทั้งสิ้นของสถานประกอบการที่พักแรมในปี 2562 จำแนกตามจังหวัด	201
ตาราง	10	มูลค่าตามบัญชีของสินทรัพย์ ณ วันที่ 1 มกราคม 2562 จำแนกตามจังหวัด	202
ตาราง	11	มูลค่าตามบัญชีของสินทรัพย์ ณ วันที่ 31 ธันวาคม 2562 จำแนกตามจังหวัด	203

## สารบัญตารางสถิติ (ต่อ)

			หน้า
ตาราง	12	มูลค่าสินทรัพย์ถาวรที่เปลี่ยนแปลงของสถานประกอบการที่ พักแรมระหว่าง มกราคม - ธันวาคม 2562 จำแนกตาม จังหวัด	204
ตาราง	13	จำนวนและร้อยละของห้องพัก จำแนกตามประเภทห้องพัก และจังหวัด	205
ตาราง	14	จำนวนและร้อยละของห้องสามัญ จำแนกตามประเภทห้องพัก และจังหวัด	206
ตาราง	15	จำนวนและร้อยละของผู้เข้าพักชาวไทย และชาวต่างประเทศ จำแนกตามจังหวัด	207
ตาราง	16	จำนวนและร้อยละของสถานประกอบการที่พักแรมที่มีการจัด ประชุม/สัมมนา จำแนกตามจำนวนครั้งของการจัดประชุม/ สัมมนา และจังหวัด	208
ตาราง	17	จำนวนและร้อยละของผู้เข้าร่วมประชุม/สัมมนา ตามจำนวนครั้ง ของการจัดประชุม/สัมมนา จำแนกตามจังหวัด	209
ตาราง	18	จำนวนและร้อยละของห้องประชุม/สัมมนา หรือห้องจัดเลี้ยง จำแนกตามขนาดความจุ (คน) และจังหวัด	210
ตาราง	19	จำนวนและร้อยละของสถานประกอบการที่พักแรมที่ดำเนิน ธุรกิจบริการประเภทต่างๆ จำแนกตามลักษณะการดำเนินธุรกิจ บริการ และจังหวัด	211
ตาราง	20	จำนวนผู้ใช้บริการเฉลี่ยต่อวันและสัดส่วน(%) ของผู้มาใช้บริการ ในแต่ละประเภทธุรกิจ จำแนกตามผู้ใช้บริการ และจังหวัด	215
ตาราง	21	จำนวนและร้อยละของสถานประกอบการที่พักแรม จำแนกตาม การมีสิ่งอำนวยความสะดวกบริการ ประเภทของสิ่งอำนวยความสะดวก ความสะดวก และจังหวัด	218

## LIST OF STATISTICAL TABLES

	<b>PAGE</b>
TABLE 1 NUMBER AND PERCENTAGE OF ACCOMMODATION BY PROVINCE	193
TABLE 2 NUMBER AND PERCENTAGE OF ACCOMMODATION BY FORM OF LEGAL ORGANIZATION AND PROVINCE	194
TABLE 3 NUMBER AND PERCENTAGE OF ACCOMMODATION BY FORM OF ECONOMIC ORGANIZATION AND PROVINCE	195
TABLE 4 NUMBER AND PERCENTAGE OF ACCOMMODATION BY PERIOD OF OPERATION AND PROVINCE	196
TABLE 5 NUMBER AND PERCENTAGE OF ACCOMMODATION BY VALUE OF REGISTERED CAPITAL AND PROVINCE	197
TABLE 6 NUMBER OF PERSONS ENGAGED OF ACCOMMODATION IN 2019 BY WORK STATUS, SEX AND PROVINCE	198
TABLE 7 REMUNERATION OF ACCOMMODATION IN 2019 BY PROVINCE	199
TABLE 8 TOTAL EXPENSES, VALUE OF STOCKS AND CHANGE IN VALUE OF STOCKS OF ACCOMMODATION IN 2019 BY PROVINCE	200
TABLE 9 RECEIPTS OF ACCOMMODATION IN 2019 BY PROVINCE	201
TABLE 10 BOOK VALUE OF ASSETS ON JANUARY 1, 2019 BY PROVINCE	202
TABLE 11 BOOK VALUE OF ASSETS ON DECEMBER 31, 2019 BY PROVINCE	203
TABLE 12 VALUE OF FIXED ASSETS CHANGED OF ACCOMMODATION IN JANUARY– DECEMBER, 2019 BY PROVINC	204

## LIST OF STATISTICAL TABLES (Cont'd)

	<b>PAGE</b>
TABLE 13 NUMBER AND PERCENTAGE OF ROOMS BY TYPE OF ROOM AND PROVINCE	205
TABLE 14 NUMBER AND PERCENTAGE OF COMMON ROOMS BY TYPE OF ROOM AND PROVINCE	206
TABLE 15 NUMBER AND PERCENTAGE OF GUEST BY NATIONALITY, PROVINCE	207
TABLE 16 NUMBER AND PERCENTAGE OF ACCOMMODATION 'S MEETING/SEMINAR ROOMS BY NUMBER OF MEETING/SEMINAR AND PROVINCE	208
TABLE 17 NUMBER AND PERCENTAGE OF PARTICIPANTS/SEMINAR BY TIME OF MEETING/SEMINAR AND PROVINCE	209
TABLE 18 NUMBER AND PERCENTAGE OF MEETING/SEMINAR ROOM OR CONFERENCE ROOM BY CAPACITY (PERSONS) AND PROVINCE	210
TABLE 19 NUMBER AND PERCENTAGE OF ACCOMMODATION 'S SERVICE ACTIVITIES BY OPERATED THE BUSINESS AND PROVINCE	211
TABLE 20 AVERAGE GUEST PER DAY AND PERCENTAGE BY TYPE OF GUEST AND PROVINCE	215
TABLE 21 NUMBER AND PERCENTAGE OF ACCOMMODATION BY TYPE OF FACILITIES AND PROVINCE	218

ตาราง 1 จำนวนและร้อยละของสถานประกอบการที่พักแรม จำแนกตามจังหวัด

TABLE 1 NUMBER AND PERCENTAGE OF ACCOMMODATION BY PROVINCE

จังหวัด	สถานประกอบการที่พักแรม		ห้องพัก		Province
	Accommodation		Room		
	จำนวน Number	ร้อยละ %	จำนวน Number	ร้อยละ %	
<b>ตะวันออกเฉียงเหนือ</b>	<b>4,970</b>	<b>100.0</b>	<b>97,641</b>	<b>100.0</b>	<b>Northeastern</b>
กาฬสินธุ์	197	4.0	2,002	2.0	Kalasin
ขอนแก่น	345	6.9	8,291	8.5	Khon Kaen
ชัยภูมิ	216	4.3	3,720	3.8	Chaiyaphum
นครพนม	195	3.9	3,103	3.2	Nakhon Phanom
นครราชสีมา	793	16.0	24,297	24.9	Nakhon Ratchasima
บึงกาฬ	137	2.7	2,610	2.7	Bueng Kan
บุรีรัมย์	234	4.7	4,128	4.2	Buri Ram
มหาสารคาม	198	4.0	3,540	3.6	Maha Sarakham
มุกดาหาร	148	3.0	3,856	4.0	Mukdahan
ยโสธร	92	1.8	1,635	1.7	Yasothon
ร้อยเอ็ด	176	3.5	3,149	3.2	Roi Et
เลย	470	9.5	6,461	6.6	Loei
ศรีสะเกษ	120	2.4	2,612	2.7	Si Sa Ket
สกลนคร	251	5.1	4,227	4.3	Sakon Nakhon
สุรินทร์	189	3.8	3,466	3.6	Surin
หนองคาย	193	3.9	3,461	3.5	Nong Khai
หนองบัวลำภู	100	2.0	1,266	1.3	Nong Bua Lam Phu
อุดรธานี	401	8.1	6,755	6.9	Udon Thani
อุบลราชธานี	422	8.5	8,181	8.4	Ubon Ratchathani
อำนาจเจริญ	93	1.9	881	0.9	Amnat Charoen

ที่มา : การสำรวจที่พักแรม พ.ศ. 2563 สำนักงานสถิติแห่งชาติ กระทรวงดิจิทัลเพื่อเศรษฐกิจและสังคม

Source : The 2020 Accommodation survey, National Statistical Office, Ministry of Digital Economy and Society.



ตาราง 2 จำนวนและร้อยละของสถานประกอบการที่พักแรม จำแนกตามรูปแบบการจัดตั้งตามกฎหมาย และจังหวัด

TABLE 2 NUMBER AND PERCENTAGE OF ACCOMMODATION BY FORM OF LEGAL ORGANIZATION AND PROVINCE

จังหวัด	จำนวนสถานประกอบการ		ส่วนบุคคล ห้างหุ้นส่วนสามัญ ที่ไม่เป็นนิติบุคคล		ห้างหุ้นส่วนสามัญนิติบุคคล ห้างหุ้นส่วนจำกัด Juristic partnership		บริษัทจำกัด บริษัทจำกัด (มหาชน) Company limited, public company limited		การจัดตั้งในรูปแบบอื่นๆ Others		Province
	จำนวน	ร้อยละ	จำนวน	ร้อยละ	จำนวน	ร้อยละ	จำนวน	ร้อยละ	จำนวน	ร้อยละ	
	Number	%	Number	%	Number	%	Number	%	Number	%	
ตะวันออกเฉียงเหนือ	4,970	100.0	4,511	90.8	191	3.9	240	4.8	28	0.5	Northeastern
กาฬสินธุ์	197	100.0	195	98.9	2	1.1	-	-	-	-	Kalasin
ขอนแก่น	345	100.0	325	94.1	9	2.6	11	3.3	-	-	Khon Kaen
ชัยภูมิ	216	100.0	205	94.9	1	0.5	10	4.6	-	-	Chaiyaphum
นครพนม	195	100.0	186	95.4	7	3.6	1	0.5	1	0.5	Nakhon Phanom
นครราชสีมา	793	100.0	588	74.2	91	11.4	113	14.3	1	0.1	Nakhon Ratchasima
บึงกาฬ	137	100.0	129	93.8	6	4.7	2	1.5	-	-	Bueng Kan
บุรีรัมย์	234	100.0	232	99.1	-	-	2	0.9	-	-	Buri Ram
มหาสารคาม	198	100.0	190	96.0	3	1.5	5	2.5	-	-	Maha Sarakham
มุกดาหาร	148	100.0	106	71.6	24	16.2	13	8.8	5	3.4	Mukdahan
ยโสธร	92	100.0	89	96.7	2	2.2	1	1.1	-	-	Yasothon
ร้อยเอ็ด	176	100.0	164	93.1	4	2.4	8	4.5	-	-	Roi Et
เลย	470	100.0	459	97.7	5	1.0	6	1.3	-	-	Loei
ศรีสะเกษ	120	100.0	115	95.8	2	1.7	3	2.5	-	-	Si Sa Ket
สกลนคร	251	100.0	246	98.0	1	0.4	4	1.6	-	-	Sakon Nakhon
สุรินทร์	189	100.0	155	82.0	19	10.1	8	4.2	7	3.7	Surin
หนองคาย	193	100.0	177	91.7	5	2.6	11	5.7	-	-	Nong Khai
หนองบัวลำภู	100	100.0	98	98.0	1	1.0	1	1.0	-	-	Nong Bua Lam Phu
อุดรธานี	401	100.0	371	92.5	2	0.6	28	6.9	-	-	Udon Thani
อุบลราชธานี	422	100.0	402	95.3	7	1.6	13	3.1	-	-	Ubon Ratchathani
อำนาจเจริญ	93	100.0	79	85.0	-	-	-	-	14	15.0	Amnat Charoen

ที่มา : การสำรวจที่พักแรม พ.ศ. 2563 สำนักงานสถิติแห่งชาติ กระทรวงดิจิทัลเพื่อเศรษฐกิจและสังคม

Source : The 2020 Accommodation survey, National Statistical Office, Ministry of Digital Economy and Society.

ตาราง 3 จำนวนและร้อยละของสถานประกอบการที่พักแรม จำแนกตามรูปแบบการจัดตั้งทางเศรษฐกิจ และจังหวัด

TABLE 3 NUMBER AND PERCENTAGE OF ACCOMMODATION BY FORM OF ECONOMIC ORGANIZATION AND PROVINCE

จังหวัด	จำนวนสถานประกอบการ		สำนักงานแห่งเดียว		สำนักงานใหญ่		สำนักงานสาขา		Province
	Number of establishments		Single unit		Head office		Branch		
	จำนวน	ร้อยละ	จำนวน	ร้อยละ	จำนวน	ร้อยละ	จำนวน	ร้อยละ	
	Number	%	Number	%	Number	%	Number	%	
ตะวันออกเฉียงเหนือ	4,970	100.0	4,795	96.5	145	2.9	30	0.6	Northeastern
กาฬสินธุ์	197	100.0	197	100.0	-	-	-	-	Kalasin
ขอนแก่น	345	100.0	345	100.0	-	-	-	-	Khon Kaen
ชัยภูมิ	216	100.0	214	99.2	2	0.8	-	-	Chaiyaphum
นครพนม	195	100.0	195	100.0	-	-	-	-	Nakhon Phanom
นครราชสีมา	793	100.0	663	83.6	110	13.9	20	2.5	Nakhon Ratchasima
บึงกาฬ	137	100.0	131	95.3	6	4.7	-	-	Bueng Kan
บุรีรัมย์	234	100.0	234	100.0	-	-	-	-	Buri Ram
มหาสารคาม	198	100.0	198	100.0	-	-	-	-	Maha Sarakham
มุกดาหาร	148	100.0	146	98.6	2	1.4	-	-	Mukdahan
ยโสธร	92	100.0	92	100.0	-	-	-	-	Yasothon
ร้อยเอ็ด	176	100.0	174	98.9	2	1.1	-	-	Roi Et
เลย	470	100.0	468	99.6	1	0.2	1	0.2	Loei
ศรีสะเกษ	120	100.0	120	100.0	-	-	-	-	Si Sa Ket
สกลนคร	251	100.0	232	92.3	17	6.9	2	0.8	Sakon Nakhon
สุรินทร์	189	100.0	188	99.5	1	0.5	-	-	Surin
หนองคาย	193	100.0	193	100.0	-	-	-	-	Nong Khai
หนองบัวลำภู	100	100.0	100	100.0	-	-	-	-	Nong Bua Lam Phu
อุดรธานี	401	100.0	401	100.0	-	-	-	-	Udon Thani
อุบลราชธานี	422	100.0	411	97.4	4	0.9	7	1.7	Ubon Ratchathani
อำนาจเจริญ	93	100.0	93	100.0	-	-	-	-	Amnat Charoen

ที่มา : การสำรวจที่พักแรม พ.ศ. 2563 สำนักงานสถิติแห่งชาติ กระทรวงดิจิทัลเพื่อเศรษฐกิจและสังคม

Source : The 2020 Accommodation survey, National Statistical Office, Ministry of Digital Economy and Society.

ตาราง 4 จำนวนและร้อยละของสถานประกอบการที่พักแรม จำแนกตามระยะเวลาในการดำเนินการ และจังหวัด

TABLE 4 NUMBER AND PERCENTAGE OF ACCOMMODATION BY PERIOD OF OPERATION AND PROVINCE

จังหวัด	จำนวนสถานประกอบการ Number of establishments		ระยะเวลาในการดำเนินการ (ปี) Period of operation (Years)										Province
			< 5		5 - 9		10 - 19		20 - 29		≥ 30		
	จำนวน Number	ร้อยละ %	จำนวน Number	ร้อยละ %	จำนวน Number	ร้อยละ %	จำนวน Number	ร้อยละ %	จำนวน Number	ร้อยละ %	จำนวน Number	ร้อยละ %	
ตะวันออกเฉียงเหนือ	4,970	100.0	848	17.1	2,112	42.5	1,649	33.2	264	5.3	97	1.9	Northeastern
กาฬสินธุ์	197	100.0	4	2.0	78	39.6	101	51.3	14	7.1	-	-	Kalasin
ขอนแก่น	345	100.0	40	11.7	144	41.7	119	34.4	21	6.1	21	6.1	Khon Kaen
ชัยภูมิ	216	100.0	24	11.1	98	45.4	89	41.2	-	-	5	2.3	Chaiyaphum
นครพนม	195	100.0	32	16.4	67	34.4	77	39.5	9	4.6	10	5.1	Nakhon Phanom
นครราชสีมา	793	100.0	244	30.8	153	19.3	293	36.9	82	10.3	21	2.7	Nakhon Ratchasima
บึงกาฬ	137	100.0	11	8.0	80	58.4	46	33.6	-	-	-	-	Bueng Kan
บุรีรัมย์	234	100.0	58	25.0	74	31.6	90	38.4	12	5.0	-	-	Buri Ram
มหาสารคาม	198	100.0	21	10.6	100	50.5	76	38.4	-	-	1	0.5	Maha Sarakham
มุกดาหาร	148	100.0	46	31.1	68	45.9	28	18.9	6	4.1	-	-	Mukdahan
ยโสธร	92	100.0	12	13.0	45	48.5	22	24.4	13	14.1	-	-	Yasothon
ร้อยเอ็ด	176	100.0	15	8.4	80	45.5	61	34.9	16	8.9	4	2.3	Roi Et
เลย	470	100.0	145	30.9	203	43.2	112	23.8	6	1.3	4	0.8	Loei
ศรีสะเกษ	120	100.0	2	1.7	96	80.0	18	15.0	2	1.7	2	1.7	Si Sa Ket
สกลนคร	251	100.0	-	-	141	56.2	103	41.0	3	1.2	4	1.6	Sakon Nakhon
สุรินทร์	189	100.0	42	22.1	97	51.3	40	21.3	4	2.3	6	3.0	Surin
หนองคาย	193	100.0	13	6.5	65	33.9	83	43.1	30	15.7	2	0.8	Nong Khai
หนองบัวลำภู	100	100.0	25	25.0	48	48.0	17	17.0	9	9.0	1	1.0	Nong Bua Lam Phu
อุดรธานี	401	100.0	-	-	366	91.3	16	4.0	12	2.9	7	1.8	Udon Thani
อุบลราชธานี	422	100.0	103	24.4	74	17.5	211	50.0	25	6.0	9	2.1	Ubon Ratchathani
อำนาจเจริญ	93	100.0	11	12.0	35	37.1	47	50.9	-	-	-	-	Amnat Charoen

ที่มา : การสำรวจที่พักแรม พ.ศ. 2563 สำนักงานสถิติแห่งชาติ กระทรวงดิจิทัลเพื่อเศรษฐกิจและสังคม

Source : The 2020 Accommodation survey, National Statistical Office, Ministry of Digital Economy and Society.

ตาราง 5 จำนวนและร้อยละของสถานประกอบการที่พักแรม จำแนกตามมูลค่าเงินทุนจดทะเบียน และจังหวัด

TABLE 5 NUMBER AND PERCENTAGE OF ACCOMMODATION BY VALUE OF REGISTERED CAPITAL AND PROVINCE

จังหวัด	จำนวนสถาน- ประกอบการ		ไม่มีทุนจดทะเบียน No value of registered capital		มูลค่าทุนจดทะเบียน (ล้านบาท) Value of registered capital (Million Baht)														Province
	Number of establishments				รวม Total		< 1		1 - 9		10 - 49		50 - 99		100 - 199		≥ 200		
	จำนวน Number	ร้อยละ %	จำนวน Number	ร้อยละ %	จำนวน Number	ร้อยละ %	จำนวน Number	ร้อยละ %	จำนวน Number	ร้อยละ %	จำนวน Number	ร้อยละ %	จำนวน Number	ร้อยละ %	จำนวน Number	ร้อยละ %	จำนวน Number	ร้อยละ %	
<b>ตะวันออกเฉียงเหนือ</b>	<b>4,970</b>	<b>100.0</b>	<b>4,421</b>	<b>89.0</b>	<b>549</b>	<b>11.0</b>	<b>172</b>	<b>3.4</b>	<b>276</b>	<b>5.6</b>	<b>67</b>	<b>1.4</b>	<b>2</b>	<b>-</b>	<b>12</b>	<b>0.2</b>	<b>20</b>	<b>0.4</b>	<b>Northeastern</b>
กาฬสินธุ์	197	100.0	190	96.4	7	3.6	5	2.6	2	1.0	-	-	-	-	-	-	-	-	Kalasin
ขอนแก่น	345	100.0	320	92.8	25	7.2	5	1.4	8	2.3	11	3.2	-	-	-	-	1	0.3	Khon Kaen
ชัยภูมิ	216	100.0	205	94.9	11	5.1	-	-	8	3.7	3	1.4	-	-	-	-	-	-	Chaiyaphum
นครพนม	195	100.0	184	94.4	11	5.6	-	-	10	5.1	1	0.5	-	-	-	-	-	-	Nakhon Phanom
นครราชสีมา	793	100.0	609	76.8	184	23.2	63	7.9	76	9.6	28	3.5	-	-	7	0.9	10	1.3	Nakhon Ratchasima
บึงกาฬ	137	100.0	128	93.4	9	6.6	-	-	9	6.6	-	-	-	-	-	-	-	-	Bueng Kan
บุรีรัมย์	234	100.0	220	94.0	14	6.0	12	5.1	-	-	2	0.9	-	-	-	-	-	-	Buri Ram
มหาสารคาม	198	100.0	190	96.0	8	4.0	2	1.0	5	2.5	1	0.5	-	-	-	-	-	-	Maha Sarakham
มุกดาหาร	148	100.0	101	68.2	47	31.8	26	17.6	18	12.2	-	-	-	-	1	0.7	2	1.3	Mukdahan
ยโสธร	92	100.0	81	88.0	11	12.0	-	-	8	8.7	3	3.3	-	-	-	-	-	-	Yasothon
ร้อยเอ็ด	176	100.0	138	78.4	38	21.6	23	13.0	11	6.3	4	2.3	-	-	-	-	-	-	Roi Et
เลย	470	100.0	455	96.8	15	3.2	1	0.2	14	3.0	-	-	-	-	-	-	-	-	Loei
ศรีสะเกษ	120	100.0	102	85.0	18	15.0	12	10.0	3	2.5	3	2.5	-	-	-	-	-	-	Si Sa Ket
สกลนคร	251	100.0	214	85.3	37	14.7	-	-	37	14.7	-	-	-	-	-	-	-	-	Sakon Nakhon
สุรินทร์	189	100.0	161	85.2	28	14.8	4	2.1	21	11.1	-	-	2	1.1	1	0.5	-	-	Surin
หนองคาย	193	100.0	162	84.0	31	16.0	14	7.2	17	8.8	-	-	-	-	-	-	-	-	Nong Khai
หนองบัวลำภู	100	100.0	98	98.0	2	2.0	1	1.0	-	-	1	1.0	-	-	-	-	-	-	Nong Bua Lam Phu
อุดรธานี	401	100.0	368	91.8	33	8.2	-	-	24	6.0	-	-	-	-	3	0.7	6	1.5	Udon Thani
อุบลราชธานี	422	100.0	402	95.3	20	4.7	4	0.9	5	1.2	10	2.4	-	-	-	-	1	0.2	Ubon Ratchathani
อำนาจเจริญ	93	100.0	93	100.0	-	-	-	-	-	-	-	-	-	-	-	-	-	-	Amnat Charoen

ที่มา : การสำรวจที่พักแรม พ.ศ. 2563 สำนักงานสถิติแห่งชาติ กระทรวงดิจิทัลเพื่อเศรษฐกิจและสังคม

Source : The 2020 Accommodation survey, National Statistical Office, Ministry of Digital Economy and Society.

ตาราง 6 จำนวนคนทำงานของสถานประกอบการที่พักแรมในปี 2562 จำแนกตามลักษณะการจ้างงาน เพศ และจังหวัด

TABLE 6 NUMBER OF PERSONS ENGAGED OF ACCOMMODATION IN 2019 BY WORK STATUS, SEX AND PROVINCE

จังหวัด	รวม			คนทำงานโดยไม่ได้รับ			ลูกจ้าง Employees															Province
	Total			ค่าจ้าง เงินเดือน			รวม			ระดับผู้บริหาร			รองหัวหน้าฝ่ายและผู้ช่วย			พนักงานผู้ใช้เทคนิค			พนักงานที่ไม่ต้องใช้เทคนิค			
				Unpaid workers			Total			Management			หัวหน้าฝ่ายต่าง ๆ			ระดับกลาง			Unskilled staff			
										Deputy and assistant			Intermediate skilled staff									
	รวม	ชาย	หญิง	รวม	ชาย	หญิง	รวม	ชาย	หญิง	รวม	ชาย	หญิง	รวม	ชาย	หญิง	รวม	ชาย	หญิง	รวม	ชาย	หญิง	
	Total	Male	Female	Total	Male	Female	Total	Male	Female	Total	Male	Female	Total	Male	Female	Total	Male	Female	Total	Male	Female	
ตะวันออกเฉียงเหนือ	29,247	12,163	17,084	10,126	4,805	5,321	19,121	7,358	11,763	672	345	327	930	414	516	4,032	1,693	2,339	13,487	4,906	8,581	Northeastern
กาฬสินธุ์	797	343	454	418	215	203	378	128	251	2	-	2	-	-	-	10	7	3	366	121	245	Kalasin
ขอนแก่น	2,491	1,043	1,448	746	366	380	1,745	677	1,068	23	22	1	63	27	35	514	198	316	1,145	429	716	Khon Kaen
ชัยภูมิ	921	341	579	331	175	156	590	166	423	21	13	9	21	8	13	52	15	37	496	131	365	Chaiyaphum
นครพนม	794	252	542	412	165	247	382	87	295	10	6	4	14	13	1	40	16	24	319	52	266	Nakhon Phanom
นครราชสีมา	7,269	3,233	4,036	1,307	703	604	5,961	2,530	3,432	243	122	121	368	165	203	1,505	665	840	3,846	1,578	2,268	Nakhon Ratchasima
บึงกาฬ	498	208	289	271	130	141	227	79	148	8	5	3	7	6	1	6	2	4	207	66	140	Bueng Kan
บุรีรัมย์	939	419	521	452	221	231	487	198	290	18	14	4	3	1	2	25	13	12	441	170	271	Buri Ram
มหาสารคาม	997	444	553	319	149	170	678	295	383	40	21	19	14	6	8	104	41	63	520	227	293	Maha Sarakham
มุกดาหาร	1,018	423	595	389	194	194	630	229	401	33	16	18	31	6	25	61	24	38	505	184	321	Mukdahan
ยโสธร	491	180	311	165	88	77	325	92	233	6	3	3	10	2	8	82	34	48	228	53	175	Yasothon
ร้อยเอ็ด	1,102	447	654	381	169	213	720	279	441	34	16	18	42	22	20	141	68	73	504	173	330	Roi Et
เลย	1,840	728	1,112	849	381	468	991	346	644	60	9	51	49	14	35	86	10	76	795	313	482	Loei
ศรีสะเกษ	792	337	456	300	120	180	492	217	275	19	12	7	34	16	18	83	41	42	356	148	208	Si Sa Ket
สกลนคร	1,052	446	606	497	232	264	556	214	342	14	5	9	19	6	13	29	14	15	493	189	304	Sakon Nakhon
สุรินทร์	1,035	334	700	275	126	149	760	208	552	18	13	6	17	12	5	266	88	178	458	95	363	Surin
หนองคาย	972	400	572	440	202	238	532	198	334	31	13	18	22	12	10	106	50	56	374	124	250	Nong Khai
หนองบัวลำภู	369	159	210	201	93	108	167	66	102	3	1	2	-	-	-	3	-	3	161	65	97	Nong Bua Lam Phu
อุดรธานี	3,216	1,314	1,902	1,312	561	751	1,904	753	1,151	34	26	8	62	28	34	637	261	376	1,171	437	734	Udon Thani
อุบลราชธานี	2,303	970	1,334	858	417	441	1,445	553	893	55	30	24	144	58	86	266	146	120	981	318	663	Ubon Ratchathani
อำนาจเจริญ	353	143	210	202	97	105	151	46	105	-	-	-	12	12	-	16	-	16	123	34	89	Amnat Charoen

ที่มา : การสำรวจที่พักแรม พ.ศ. 2563 สำนักงานสถิติแห่งชาติ กระทรวงดิจิทัลเพื่อเศรษฐกิจและสังคม

Source : The 2020 Accommodation survey, National Statistical Office, Ministry of Digital Economy and Society.

ตาราง 7 ค่าตอบแทนแรงงานของสถานประกอบการที่พักแรมในปี 2562 จำแนกตามจังหวัด

TABLE 7 REMUNERATION OF ACCOMMODATION IN 2019 BY PROVINCE

(พันบาท : In Thousand Baht)

จังหวัด	จำนวนสถาน- ประกอบการ Number of establishments	จำนวนลูกจ้าง Number of employees	รวม Total	ค่าจ้าง เงินเดือน Wages/ salaries	ค่าล่วงเวลา โบนัส เงินค่าครองชีพ ฯลฯ Overtime, bonus and allowance, etc.	สวัสดิการและผลประโยชน์ตอบแทน Fringe benefits			เงินที่สถานประกอบการ จ่ายสมทบเข้ากองทุน เพื่อการประกันสังคม ฯลฯ Employer's contribution to social security	Province
						รวม Total	ค่ารักษาพยาบาล Medical care	อื่น ๆ Others		
<b>ตะวันออกเฉียงเหนือ</b>	<b>4,970</b>	<b>19,121</b>	<b>2,589,548.4</b>	<b>2,369,413.9</b>	<b>89,872.3</b>	<b>47,273.5</b>	<b>3,692.5</b>	<b>43,581.0</b>	<b>82,988.7</b>	<b>Northeastern</b>
กาฬสินธุ์	197	378	38,123.2	36,747.3	475.3	629.6	-	629.6	271.1	Kalasin
ขอนแก่น	345	1,745	224,305.0	210,983.1	2,903.5	2,590.3	276.8	2,313.4	7,828.2	Khon Kaen
ชัยภูมิ	216	590	65,296.7	62,431.4	884.3	155.6	12.0	143.6	1,825.4	Chaiyaphum
นครพนม	195	382	41,657.2	39,703.2	774.5	116.7	-	116.7	1,062.9	Nakhon Phanom
นครราชสีมา	793	5,961	924,073.3	815,023.6	55,341.7	22,395.1	1,618.4	20,776.7	31,313.0	Nakhon Ratchasima
บึงกาฬ	137	227	30,560.6	28,795.0	426.8	461.2	-	461.2	877.7	Bueng Kan
บุรีรัมย์	234	487	57,091.3	52,337.3	165.9	2,805.0	-	2,805.0	1,783.1	Buri Ram
มหาสารคาม	198	678	82,602.9	78,207.8	1,471.8	1,070.3	-	1,070.3	1,853.0	Maha Sarakham
มุกดาหาร	148	630	77,417.2	72,180.4	74.3	1,485.5	41.3	1,444.3	3,677.1	Mukdahan
ยโสธร	92	325	40,559.1	36,812.4	2,313.9	255.0	20.0	235.0	1,177.8	Yasothon
ร้อยเอ็ด	176	720	91,714.5	88,584.3	190.3	284.2	105.7	178.5	2,655.7	Roi Et
เลย	470	991	112,426.3	108,586.3	373.7	1,087.0	16.0	1,071.0	2,379.3	Loei
ศรีสะเกษ	120	492	61,369.5	55,246.4	1,740.1	2,900.6	38.0	2,862.6	1,482.4	Si Sa Ket
สกลนคร	251	556	57,099.7	54,832.3	994.6	588.4	50.0	538.4	684.4	Sakon Nakhon
สุรินทร์	189	760	81,069.4	76,305.0	924.8	1,011.2	-	1,011.2	2,828.4	Surin
หนองคาย	193	532	71,804.5	67,958.0	1,025.9	827.1	13.6	813.5	1,993.7	Nong Khai
หนองบัวลำภู	100	167	19,219.1	18,070.4	280.0	315.3	-	315.3	553.4	Nong Bua Lam Phu
อุดรธานี	401	1,904	307,902.5	276,562.4	14,602.0	5,756.3	1,444.7	4,311.6	10,981.9	Udon Thani
อุบลราชธานี	422	1,445	188,018.7	175,039.4	2,791.5	2,529.9	56.0	2,473.9	7,658.0	Ubon Ratchathani
อำนาจเจริญ	93	151	17,237.7	15,008.1	2,117.5	9.5	-	9.5	102.6	Amnat Charoen

ที่มา : การสำรวจที่พักแรม พ.ศ. 2563 สำนักงานสถิติแห่งชาติ กระทรวงดิจิทัลเพื่อเศรษฐกิจและสังคม

Source : The 2020 Accommodation survey, National Statistical Office, Ministry of Digital Economy and Society.

ตาราง 8 ค่าใช้จ่ายทั้งสิ้น มูลค่าสินค้าและวัสดุประกอบและส่วนเปลี่ยนแปลงสินค้าของสถานประกอบการที่พักแรมปี 2562 จำแนกตามจังหวัด

TABLE 8 TOTAL EXPENSES, VALUE OF STOCKS AND CHANGE IN VALUE OF STOCKS OF ACCOMMODATION IN 2019 BY PROVINCE

จังหวัด	จำนวน สถาน- ประกอบการ Number of establishments	รวม Total	ค่าซื้อสินค้า เพื่อการจำหน่าย และ/หรือให้บริการ Value of goods purchased for sale or rendering services	ค่าสาธารณูปโภค Utility expenses	ค่าก๊าซ/ น้ำมันเชื้อเพลิง Gas/ Fuels	ค่าใช้จ่าย เกี่ยวกับการ ใช้บริการ อินเทอร์เน็ต Cost of internet services	ค่าใช้จ่าย เกี่ยวกับการ บำรุงรักษา อุปกรณ์ คอมพิวเตอร์ คอมพิวเตอร์ และอุปกรณ์ ซ่อมแซม Repair and maintenance of computer accessories	ค่าซ่อมแซม สิ่งก่อสร้าง ยานพาหนะ เครื่องจักร และเครื่องมือ ฯลฯ Repair on construction, vehicles, machinery and equipment, etc.	ค่าเช่า ยานพาหนะ เครื่องจักร และเครื่องมือ ฯลฯ Rent on vehicles, machinery and equipment, etc.	ค่าเช่าเครื่องคอมพิวเตอร์ Rent on computer	ค่าเช่า อาคาร/ อาคาร พร้อมที่ดิน Rent on buildings/ Rent on land and buildings	ค่าใช้จ่ายอื่นๆ Other expenses	มูลค่าสินค้าและวัสดุประกอบคงเหลือ		ส่วน เปลี่ยนแปลง ของสินค้าและ วัสดุประกอบ คงเหลือ Change in value of stocks	Province
													Value of stocks			
													1 ม.ค. 2562 Jan 1, 2019	31 ธ.ค. 2562 Dec 31, 2019		
<b>ตะวันออกเฉียงเหนือ</b>	<b>4,970</b>	<b>4,192,123.2</b>	<b>2,003,760.2</b>	<b>1,047,259.3</b>	<b>99,108.4</b>	<b>59,049.0</b>	<b>13,384.6</b>	<b>88,056.0</b>	<b>1,105.5</b>	<b>247.1</b>	<b>34,029.8</b>	<b>846,123.3</b>	<b>431,589.9</b>	<b>404,930.4</b>	<b>-26,659.5</b>	<b>Northeastern</b>
กาฬสินธุ์	197	47,924.6	17,152.9	17,699.2	534.4	791.3	60.9	23.5	22.5	-	-	11,639.9	1,242.8	1,100.2	-142.6	Kalasin
ขอนแก่น	345	485,589.1	278,548.8	73,196.4	8,631.2	4,611.3	836.9	7,922.1	-	-	40.0	111,802.4	40,816.9	38,053.5	-2,763.4	Khon Kaen
ชัยภูมิ	216	84,667.0	30,176.3	37,572.5	1,232.2	1,700.8	107.6	1,626.7	26.3	-	539.2	11,685.4	2,761.1	3,463.6	702.6	Chaiyaphum
นครพนม	195	53,373.9	5,813.9	24,901.9	1,360.8	1,922.1	82.4	2,688.8	-	-	-	16,604.1	16,404.3	14,867.5	-1,536.8	Nakhon Phanom
นครราชสีมา	793	1,263,478.0	565,897.0	293,717.0	32,375.8	16,795.0	8,164.5	22,716.6	442.1	202.4	30,240.0	292,927.6	47,604.6	35,815.2	-11,789.4	Nakhon Ratchasima
บึงกาฬ	137	60,635.2	17,247.0	25,639.0	1,124.6	1,521.3	186.2	62.9	-	18.0	20.0	14,816.4	14,877.3	10,917.2	-3,960.1	Bueng Kan
บุรีรัมย์	234	86,767.3	33,207.1	37,140.7	653.5	2,170.8	101.3	682.3	-	-	-	12,811.5	18,744.6	17,030.0	-1,714.6	Buri Ram
มหาสารคาม	198	142,141.3	66,557.7	35,733.7	3,596.0	2,287.2	143.5	5,784.8	-	-	-	28,038.5	12,988.1	10,819.3	-2,168.7	Maha Sarakham
มุกดาหาร	148	94,219.0	25,601.4	41,635.5	4,291.5	1,344.4	43.4	645.5	-	-	-	20,657.4	13,873.4	10,782.1	-3,091.3	Mukdahan
ยโสธร	92	38,503.8	14,077.1	12,752.6	657.7	867.6	196.0	672.9	108.0	-	-	9,171.9	3,511.7	1,234.1	-2,277.7	Yasothon
ร้อยเอ็ด	176	191,243.7	120,564.5	45,198.4	886.0	2,519.1	199.0	5,296.5	-	-	-	16,580.1	34,398.3	24,630.8	-9,767.5	Roi Et
เลย	470	91,759.2	23,513.4	33,235.0	3,623.0	3,751.0	420.3	3,735.3	-	-	353.0	23,128.1	4,162.7	204.0	-3,958.7	Loei
ศรีสะเกษ	120	79,130.9	20,769.9	29,987.1	1,927.6	1,449.6	296.6	3,327.9	306.1	-	-	21,066.0	832.2	812.7	-19.5	Si Sa Ket
สกลนคร	251	97,640.3	36,594.5	28,127.6	3,556.5	2,356.0	116.7	1,225.0	12.0	20.0	2,800.0	22,831.9	7,029.4	7,108.8	79.4	Sakon Nakhon
สุรินทร์	189	177,382.5	108,422.3	39,755.5	3,511.2	1,545.2	236.4	2,299.2	-	-	-	21,612.6	36,993.2	33,508.4	-3,484.8	Surin
หนองคาย	193	63,922.3	15,321.6	24,168.7	1,263.9	1,574.0	170.2	3,228.3	51.8	-	-	18,143.9	1,716.2	1,505.9	-210.2	Nong Khai
หนองบัวลำภู	100	22,855.7	2,878.8	12,213.2	170.7	845.7	30.8	1,181.9	8.0	6.7	-	5,520.0	254.2	224.0	-30.2	Nong Bua Lam Phu
อุดรธานี	401	390,834.3	123,135.4	96,828.8	15,540.8	6,491.9	1,270.2	13,928.8	-	-	-	133,638.2	19,741.1	17,030.0	-2,711.1	Udon Thani
อุบลราชธานี	422	694,217.7	494,345.4	129,864.0	13,771.8	3,495.8	689.3	10,352.7	128.8	-	37.5	41,532.3	147,803.9	169,936.0	22,132.1	Ubon Ratchathani
อำนาจเจริญ	93	25,837.2	3,935.1	7,892.4	399.2	1,008.8	32.5	654.3	-	-	-	11,915.0	5,834.2	5,887.1	52.9	Amnat Charoen

ที่มา : การสำรวจที่พักแรม พ.ศ. 2563 สำนักงานสถิติแห่งชาติ กระทรวงดิจิทัลเพื่อเศรษฐกิจและสังคม

Source : The 2020 Accommodation survey, National Statistical Office, Ministry of Digital Economy and Society.

ตาราง 9 รายรับทั้งสิ้นของสถานประกอบการที่พักแรมในปี 2562 จำแนกตามจังหวัด

TABLE 9 RECEIPTS OF ACCOMMODATION IN 2019 BY PROVINCE

(พันบาท : In Thousand Baht)

จังหวัด	จำนวน สถาน- ประกอบการ Number of establishments	รวมทั้งสิ้น Total	รายรับของสถานประกอบการ / Receipts of establishments													Province
			รายรับจากการประกอบกิจการที่พักแรม Receipts from accommodation							รายรับอื่น ๆ (จากการดำเนินงานธุรกิจ) Other receipts from business						
			รวม Total	รายรับจาก ขายห้องพัก Receipts from room	รายรับจาก ภัตตาคาร/ ห้องอาหาร Receipts from restaurant	รายรับจาก สถานบันเทิง Receipts from entertainment	รายรับจาก ร้านขายของ ที่ระลึก Receipts from souvenir shop	รายรับจาก การให้เช่า ห้องประชุม/ สัมมนา Receipts from function and meeting room sales	รวม Total	รายรับจาก การให้เช่าที่ดิน Receipts from rent on land	รายรับจากการ ให้เช่าอาคาร Receipts from rent on building	รายรับจากการให้เช่า ยานพาหนะ Receipts from vehicles and machinery	ดอกเบี้ย/ เงินปันผลรับ interest/ dividend	กำไรจากการ เปลี่ยนแปลง อัตรา แลกเปลี่ยน Gain from currency exchange	รายรับอื่นๆ Other receipts	
ตะวันออกเฉียงเหนือ	4,970	9,910,024.4	9,621,435.7	7,459,210.3	1,027,318.2	73,939.7	23,312.0	1,037,655.5	288,588.7	2,030.0	8,264.4	2,540.1	7,373.3	-	268,380.9	Northeastern
กาฬสินธุ์	197	138,069.3	137,979.3	125,888.9	6,686.9	-	553.9	4,849.6	90.0	-	-	-	-	-	90.0	Kalasin
ขอนแก่น	345	1,187,483.8	1,182,129.4	906,020.2	102,410.3	3,000.0	-	170,699.0	5,354.4	-	-	-	2,364.4	-	2,990.0	Khon Kaen
ชัยภูมิ	216	243,532.2	243,532.2	209,181.1	19,313.9	-	-	15,037.2	-	-	-	-	-	-	-	Chaiyaphum
นครพนม	195	155,972.6	152,897.6	133,248.1	4,996.5	413.0	-	14,240.0	3,075.0	950.0	2,094.0	-	-	-	31.0	Nakhon Phanom
นครราชสีมา	793	2,993,177.9	2,809,015.7	1,924,134.1	455,933.8	41,675.0	14,083.8	373,189.1	184,162.2	-	-	-	275.6	-	183,886.6	Nakhon Ratchasima
บึงกาฬ	137	145,465.5	143,748.0	120,534.9	4,532.5	1,295.6	30.0	17,355.0	1,717.5	-	-	-	-	-	1,717.5	Bueng Kan
บุรีรัมย์	234	200,514.3	200,514.3	186,171.0	8,713.3	1,100.0	1,650.0	2,880.0	-	-	-	-	-	-	-	Buri Ram
มหาสารคาม	198	370,306.5	359,759.1	298,253.3	6,122.3	3,471.8	-	51,911.7	10,547.3	-	996.0	-	2.4	-	9,548.9	Maha Sarakham
มุกดาหาร	148	252,615.6	251,565.6	221,656.3	8,436.8	1,730.0	169.0	19,573.5	1,050.0	1,050.0	-	-	-	-	-	Mukdahan
ยโสธร	92	121,449.9	121,249.9	104,620.6	8,978.9	2,290.0	1,482.5	3,877.9	200.0	-	200.0	-	-	-	-	Yasothon
ร้อยเอ็ด	176	379,592.5	378,676.4	207,658.1	87,058.7	133.3	-	83,826.3	916.1	-	-	-	-	-	916.1	Roi Et
เลย	470	347,607.6	345,806.1	323,316.7	15,925.1	-	1,020.0	5,544.4	1,801.5	-	1,714.0	-	-	-	87.5	Loei
ศรีสะเกษ	120	241,969.5	240,285.5	180,549.3	36,299.7	10,671.0	-	12,765.6	1,683.9	-	1,660.1	-	1.7	-	22.1	Si Sa Ket
สกลนคร	251	284,431.1	279,150.8	230,784.1	20,930.9	2,046.9	556.7	24,832.2	5,280.3	-	1,600.3	-	-	-	3,680.0	Sakon Nakhon
สุรินทร์	189	357,173.5	352,023.3	287,567.9	41,721.0	3,533.2	300.0	18,901.1	5,150.2	-	-	2,520.0	-	-	2,630.2	Surin
หนองคาย	193	215,775.3	199,774.1	194,160.1	3,459.0	-	-	2,155.0	16,001.2	-	-	-	-	-	16,001.2	Nong Khai
หนองบัวลำภู	100	64,334.5	64,334.5	58,134.7	1,600.0	-	-	4,599.8	-	-	-	-	-	-	-	Nong Bua Lam Phu
อุดรธานี	401	966,503.3	916,416.0	595,669.1	140,427.4	1,880.0	2,965.0	175,474.5	50,087.3	30.0	-	-	4,728.8	-	45,328.5	Udon Thani
อุบลราชธานี	422	1,192,421.4	1,191,031.7	1,101,301.6	53,239.3	700.0	477.2	35,313.6	1,389.7	-	-	20.1	0.5	-	1,369.1	Ubon Ratchathani
อำนาจเจริญ	93	51,628.3	51,546.2	50,360.2	532.0	-	24.0	630.0	82.1	-	-	-	-	-	82.1	Amnat Charoen

ที่มา : การสำรวจที่พักแรม พ.ศ. 2563 สำนักงานสถิติแห่งชาติ กระทรวงดิจิทัลเพื่อเศรษฐกิจและสังคม  
Source : The 2020 Accommodation survey, National Statistical Office, Ministry of Digital Economy and Society.



ตาราง 10 มูลค่าตามบัญชีของสินทรัพย์ ณ วันที่ 1 มกราคม 2562 จำแนกตามจังหวัด  
TABLE 10 BOOK VALUE OF ASSETS ON JANUARY 1, 2019 BY PROVINCE

(พันบาท : In Thousand Baht)

จังหวัด	จำนวน สถาน- ประกอบการ Number of establishments	มูลค่าตามบัญชีของสินทรัพย์ถาวรต้นงวด Book value of assets on Jan. 1, 2019										Province
		รวม Total	ที่ดิน Land	อาคารและ สิ่งก่อสร้าง Building and construction	เครื่องจักร Machinery	ยานพาหนะ Vehicles	เครื่องใช้ สำนักงาน Office appliances	เครื่องคอมพิวเตอร์ Computer	เครื่องมือ อื่นๆ Equipment	สินทรัพย์ ถาวรอื่น ๆ Other fixed assets		
ตะวันออกเฉียงเหนือ	4,970	68,100,504.2	32,120,450.4	32,203,090.5	824,564.0	2,013,517.4	482,495.1	71,774.1	250,570.7	134,042.0	Northeastern	
กาฬสินธุ์	197	937,583.7	414,175.9	477,798.5	165.0	38,890.5	4,005.2	95.0	2,363.6	90.0	Kalasin	
ขอนแก่น	345	4,714,587.9	1,723,020.2	2,444,685.8	189,267.9	228,160.2	101,260.6	10,998.4	17,194.7	-	Khon Kaen	
ชัยภูมิ	216	2,009,429.9	1,104,812.9	809,853.1	1,865.0	59,890.9	31,163.1	1,403.7	394.8	46.5	Chaiyaphum	
นครพนม	195	3,799,165.3	2,360,702.0	1,377,833.0	285.0	38,006.9	19,511.9	844.5	62.0	1,920.0	Nakhon Phanom	
นครราชสีมา	793	19,818,751.7	10,292,421.1	8,970,110.1	78,926.7	247,160.7	34,577.1	20,862.9	79,326.0	95,367.0	Nakhon Ratchasima	
บึงกาฬ	137	1,689,256.5	814,815.0	810,961.0	5,322.5	43,280.0	7,460.5	892.5	-	6,525.0	Bueng Kan	
บุรีรัมย์	234	2,124,090.4	833,540.7	1,209,329.4	-	73,375.7	5,258.3	2,457.7	-	128.6	Buri Ram	
มหาสารคาม	198	2,389,591.6	1,405,961.0	856,776.1	875.7	87,918.0	17,480.7	3,171.8	16,550.3	858.0	Maha Sarakham	
มุกดาหาร	148	2,623,881.7	1,064,703.1	1,371,273.6	29,736.0	75,527.1	9,089.8	5,489.0	68,063.0	-	Mukdahan	
ยโสธร	92	607,276.8	288,670.3	283,905.0	-	31,528.6	946.8	1,948.6	236.0	41.5	Yasothon	
ร้อยเอ็ด	176	1,113,286.0	582,431.7	424,581.9	26.7	29,881.2	74,384.6	1,232.8	747.3	-	Roi Et	
เลย	470	4,377,299.2	2,193,024.0	1,818,737.0	27,238.0	291,115.5	41,502.1	3,575.4	2,107.2	-	Loei	
ศรีสะเกษ	120	1,018,883.4	388,408.8	555,033.3	5,175.4	34,782.4	15,690.7	530.1	19,162.7	100.0	Si Sa Ket	
สกลนคร	251	2,956,769.4	1,277,396.9	1,595,095.9	38.3	70,304.6	7,106.2	1,319.7	4,684.8	823.2	Sakon Nakhon	
สุรินทร์	189	2,956,649.4	950,220.4	1,745,440.4	77,858.2	66,553.2	72,755.0	1,559.8	34,700.2	7,562.2	Surin	
หนองคาย	193	2,734,351.2	1,397,448.2	1,159,622.5	1,430.0	166,144.0	4,298.5	3,972.0	1,411.0	25.0	Nong Khai	
หนองบัวลำภู	100	1,089,642.5	577,143.2	457,360.5	-	51,904.3	2,626.5	348.3	259.7	-	Nong Bua Lam Phu	
อุดรธานี	401	6,253,931.9	2,518,910.0	3,146,358.7	382,677.3	166,972.8	9,857.6	6,773.5	2,370.0	20,012.0	Udon Thani	
อุบลราชธานี	422	4,521,402.4	1,766,484.4	2,507,028.7	23,476.3	196,524.1	22,852.7	3,893.8	599.5	543.0	Ubon Ratchathani	
อำนาจเจริญ	93	364,673.3	166,160.6	181,306.2	200.0	15,596.7	667.2	404.7	338.0	-	Amnat Charoen	

ที่มา : การสำรวจที่พักแรม พ.ศ. 2563 สำนักงานสถิติแห่งชาติ กระทรวงดิจิทัลเพื่อเศรษฐกิจและสังคม

Source : The 2020 Accommodation survey, National Statistical Office, Ministry of Digital Economy and Society.

ตาราง 11 มูลค่าตามบัญชีของสินทรัพย์ ณ วันที่ 31 ธันวาคม 2562 จำแนกตามจังหวัด

TABLE 11 BOOK VALUE OF ASSETS ON DECEMBER 31, 2019 BY PROVINCE

(พันบาท : In Thousand Baht)

จังหวัด	จำนวน สถาน- ประกอบการ Number of establishments	มูลค่าตามบัญชีของสินทรัพย์ถาวรปลายงวด Book value of assets on Dec. 31, 2019									Province
		รวม Total	ที่ดิน Land	อาคารและ สิ่งก่อสร้าง Building and construction	เครื่องจักร Machinery	ยานพาหนะ Vehicles	เครื่องใช้ สำนักงาน Office appliances	เครื่องคอมพิวเตอร์ Computer	เครื่องมือ อื่นๆ Equipment	สินทรัพย์ ถาวรอื่น ๆ Other fixed assets	
ตะวันออกเฉียงเหนือ	4,970	65,713,715.0	32,650,903.4	29,786,249.6	689,100.2	1,715,411.8	428,226.5	62,828.1	237,528.1	143,467.3	Northeastern
กาฬสินธุ์	197	910,909.0	416,238.4	457,658.0	132.0	31,204.7	3,601.9	89.4	1,894.7	90.0	Kalasin
ขอนแก่น	345	4,529,012.9	1,805,146.7	2,271,988.6	151,414.3	189,059.7	88,185.6	9,169.7	14,048.2	-	Khon Kaen
ชัยภูมิ	216	1,943,995.9	1,107,087.9	755,422.8	1,166.4	51,876.2	26,814.7	1,210.5	371.1	46.5	Chaiyaphum
นครพนม	195	3,707,068.2	2,445,127.0	1,207,998.9	380.0	30,391.4	20,449.6	751.9	49.6	1,920.0	Nakhon Phanom
นครราชสีมา	793	19,318,726.0	10,285,661.1	8,522,895.6	64,426.5	219,696.9	26,980.9	17,593.3	78,148.7	103,323.0	Nakhon Ratchasima
บึงกาฬ	137	1,653,111.0	832,842.5	767,580.8	4,290.3	34,584.0	6,654.8	648.7	-	6,510.0	Bueng Kan
บุรีรัมย์	234	1,797,250.1	910,799.4	816,719.3	-	62,821.6	4,553.5	2,146.0	-	210.4	Buri Ram
มหาสารคาม	198	2,347,076.0	1,430,961.0	810,035.5	700.6	70,694.3	16,217.3	2,723.0	14,886.3	858.0	Maha Sarakham
มุกดาหาร	148	2,567,770.4	1,089,505.0	1,304,385.0	27,740.0	68,225.6	8,023.3	4,809.0	65,082.5	-	Mukdahan
ยโสธร	92	586,519.5	288,670.3	269,443.5	-	25,722.0	840.1	1,613.3	197.2	33.2	Yasothon
ร้อยเอ็ด	176	1,096,096.6	621,857.1	377,550.7	25.3	25,199.2	69,681.6	1,119.2	663.4	-	Roi Et
เลย	470	4,345,713.4	2,308,679.8	1,727,543.8	23,200.9	246,422.2	34,740.7	4,167.9	958.1	-	Loei
ศรีสะเกษ	120	976,955.8	389,908.8	516,947.9	4,784.4	32,633.6	14,092.5	469.1	18,039.5	80.0	Si Sa Ket
สกลนคร	251	2,866,881.0	1,300,620.2	1,496,638.8	30.7	56,985.4	6,372.1	1,170.8	4,393.0	670.0	Sakon Nakhon
สุรินทร์	189	2,760,513.9	957,666.4	1,560,640.2	77,234.0	58,208.0	63,282.1	1,389.0	34,631.0	7,463.2	Surin
หนองคาย	193	2,477,791.9	1,396,202.1	937,808.5	1,144.0	134,113.5	3,860.9	3,472.6	1,170.4	20.0	Nong Khai
หนองบัวลำภู	100	1,080,405.1	600,393.2	435,111.5	-	41,523.4	2,886.6	278.7	211.7	-	Nong Bua Lam Phu
อุดรธานี	401	6,002,965.3	2,526,560.0	2,983,811.8	309,009.4	145,501.8	8,343.3	6,138.6	1,900.5	21,700.0	Udon Thani
อุบลราชธานี	422	4,377,192.1	1,761,972.8	2,388,568.7	23,221.6	176,742.7	22,037.2	3,533.6	572.6	543.0	Ubon Ratchathani
อำนาจเจริญ	93	367,760.9	175,003.8	177,499.9	200.0	13,805.7	607.8	334.1	309.6	-	Amnat Charoen

ที่มา : การสำรวจที่พักแรม พ.ศ. 2563 สำนักงานสถิติแห่งชาติ กระทรวงดิจิทัลเพื่อเศรษฐกิจและสังคม

Source : The 2020 Accommodation survey, National Statistical Office, Ministry of Digital Economy and Society.

ตาราง 12 มูลค่าสินทรัพย์ถาวรที่เปลี่ยนแปลงของสถานประกอบการที่พักแรมระหว่าง มกราคม - ธันวาคม 2562 จำแนกตามจังหวัด  
TABLE 12 VALUE OF FIXED ASSETS CHANGED OF ACCOMMODATION IN JANUARY- DECEMBER , 2019 BY PROVINCE

(พันบาท In Thousand Baht)

จังหวัด	สถาน- ประกอบการ Number of establishments	มูลค่าสินทรัพย์ ถาวรที่ซื้อหรือ ผลิตขึ้นใช้เอง Value of new or cost producing of fixed assets	มูลค่าสินทรัพย์ ถาวรที่ขาย Value of disposal of fixed assets	ค่าโอน กรรมสิทธิ์ Ownership transfer fee	Province
<b>ตะวันออกเฉียงเหนือ</b>	<b>4,970</b>	<b>388,416.9</b>	<b>8,851.5</b>	-	<b>Northeastern</b>
กาฬสินธุ์	197	-	-	-	Kalasin
ขอนแก่น	345	955.1	1,052.3	-	Khon Kaen
ชัยภูมิ	216	489.5	-	-	Chaiyaphum
นครพนม	195	19,000.0	-	-	Nakhon Phanom
นครราชสีมา	793	196,441.0	798.0	-	Nakhon Ratchasima
บึงกาฬ	137	11,450.0	4,386.0	-	Bueng Kan
บุรีรัมย์	234	-	-	-	Buri Ram
มหาสารคาม	198	920.0	-	-	Maha Sarakham
มุกดาหาร	148	-	-	-	Mukdahan
ยโสธร	92	120.0	-	-	Yasothon
ร้อยเอ็ด	176	-	-	-	Roi Et
เลย	470	408.9	-	-	Loei
ศรีสะเกษ	120	5,537.6	-	-	Si Sa Ket
สกลนคร	251	1,935.5	-	-	Sakon Nakhon
สุรินทร์	189	3,404.0	1,707.2	-	Surin
หนองคาย	193	100,769.0	-	-	Nong Khai
หนองบัวลำภู	100	-	-	-	Nong Bua Lam Phu
อุดรธานี	401	46,966.3	908.0	-	Udon Thani
อุบลราชธานี	422	20.0	-	-	Ubon Ratchathani
อำนาจเจริญ	93	-	-	-	Amnat Charoen

ที่มา : การสำรวจที่พักแรม พ.ศ. 2563 สำนักงานสถิติแห่งชาติ กระทรวงดิจิทัลเพื่อเศรษฐกิจและสังคม

Source : The 2020 Accommodation survey, National Statistical Office, Ministry of Digital Economy and Society.

ตาราง 13 จำนวนและร้อยละของห้องพัก จำแนกตามประเภทห้องพัก และจังหวัด

TABLE 13 NUMBER AND PERCENTAGE OF ROOMS BY TYPE OF ROOM AND PROVINCE

จังหวัด	จำนวน สถานประกอบการ Number of establishments	รวม Total		ห้องชุด Suite room		ห้องสามัญ Common room		Province
		จำนวน Number	ร้อยละ %	จำนวน Number	ร้อยละ %	จำนวน Number	ร้อยละ %	
ตะวันออกเฉียงเหนือ	4,970	97,641	100.0	3,039	3.1	94,602	96.9	Northeastern
กาฬสินธุ์	197	2,002	100.0	132	6.6	1,870	93.4	Kalasin
ขอนแก่น	345	8,291	100.0	139	1.7	8,152	98.3	Khon Kaen
ชัยภูมิ	216	3,720	100.0	63	1.7	3,657	98.3	Chaiyaphum
นครพนม	195	3,103	100.0	40	1.3	3,063	98.7	Nakhon Phanom
นครราชสีมา	793	24,297	100.0	573	2.4	23,724	97.6	Nakhon Ratchasima
บึงกาฬ	137	2,610	100.0	18	0.7	2,592	99.3	Bueng Kan
บุรีรัมย์	234	4,128	100.0	270	6.6	3,858	93.4	Buri Ram
มหาสารคาม	198	3,540	100.0	342	9.7	3,198	90.3	Maha Sarakham
มุกดาหาร	148	3,856	100.0	108	2.8	3,748	97.2	Mukdahan
ยโสธร	92	1,635	100.0	48	2.9	1,587	97.1	Yasothon
ร้อยเอ็ด	176	3,149	100.0	131	4.2	3,018	95.8	Roi Et
เลย	470	6,461	100.0	162	2.5	6,299	97.5	Loei
ศรีสะเกษ	120	2,612	100.0	324	12.4	2,288	87.6	Si Sa Ket
สกลนคร	251	4,227	100.0	98	2.3	4,129	97.7	Sakon Nakhon
สุรินทร์	189	3,466	100.0	24	0.7	3,442	99.3	Surin
หนองคาย	193	3,461	100.0	34	1.0	3,427	99.0	Nong Khai
หนองบัวลำภู	100	1,266	100.0	32	2.5	1,234	97.5	Nong Bua Lam Phu
อุดรธานี	401	6,755	100.0	206	3.0	6,549	97.0	Udon Thani
อุบลราชธานี	422	8,181	100.0	293	3.6	7,888	96.4	Ubon Ratchathani
อำนาจเจริญ	93	881	100.0	2	0.2	879	99.8	Amnat Charoen

ที่มา : การสำรวจที่พักแรม พ.ศ. 2563 สำนักงานสถิติแห่งชาติ กระทรวงดิจิทัลเพื่อเศรษฐกิจและสังคม

Source : The 2020 Accommodation survey, National Statistical Office, Ministry of Digital Economy and Society.

ตาราง 14 จำนวนและร้อยละของห้องสามัญ จำแนกตามประเภทห้องพัก และจังหวัด

TABLE 14 NUMBER AND PERCENTAGE OF COMMON ROOMS BY TYPE OF ROOM AND PROVINCE

จังหวัด	รวมทั้งสิ้น Total		ห้องเตียงเดี่ยว Double room						ห้องเตียงคู่ Twin room						อื่น ๆ Other room						Province
			รวม Total		ห้องพักที่มี เครื่องปรับอากาศ Room with air condition		ห้องพักที่ไม่มี เครื่องปรับอากาศ Room without air condition		รวม Total		ห้องพักที่มี เครื่องปรับอากาศ Room with air condition		ห้องพักที่ไม่มี เครื่องปรับอากาศ Room without air condition		รวม Total		ห้องพักที่มี เครื่องปรับอากาศ Room with air condition		ห้องพักที่ไม่มี เครื่องปรับอากาศ Room without air condition		
	จำนวน Number	ร้อยละ %	จำนวน Number	ร้อยละ %	จำนวน Number	ร้อยละ %	จำนวน Number	ร้อยละ %	จำนวน Number	ร้อยละ %	จำนวน Number	ร้อยละ %	จำนวน Number	ร้อยละ %	จำนวน Number	ร้อยละ %	จำนวน Number	ร้อยละ %	จำนวน Number	ร้อยละ %	
	<b>ตะวันออกเฉียงเหนือ</b>	<b>94,602</b>	<b>100.0</b>	<b>58,535</b>	<b>61.9</b>	<b>56,067</b>	<b>95.8</b>	<b>2,468</b>	<b>4.2</b>	<b>32,003</b>	<b>33.8</b>	<b>30,735</b>	<b>96.0</b>	<b>1,268</b>	<b>4.0</b>	<b>4,064</b>	<b>4.3</b>	<b>3,419</b>	<b>84.1</b>	<b>645</b>	
กาฬสินธุ์	1,870	100.0	1,345	71.9	1,130	84.0	215	16.0	498	26.6	498	100.0	-	-	27	1.4	19	70.1	8	29.9	Kalasin
ขอนแก่น	8,152	100.0	4,858	59.6	4,810	99.0	48	1.0	2,517	30.9	2,487	98.8	30	1.2	777	9.5	777	100.0	-	-	Khon Kaen
ชัยภูมิ	3,657	100.0	2,943	80.5	2,896	98.4	48	1.6	686	18.8	677	98.7	9	1.3	28	0.8	4	14.3	24	85.7	Chaiyaphum
นครพนม	3,063	100.0	1,802	58.9	1,537	85.3	266	14.7	1,260	41.2	1,232	97.7	29	2.3	-	-	-	-	-	-	Nakhon Phanom
นครราชสีมา	23,724	100.0	11,534	48.6	11,018	95.5	516	4.5	10,872	45.8	10,291	94.7	581	5.3	1,317	5.6	1,253	95.1	65	4.9	Nakhon Ratchasima
บึงกาฬ	2,592	100.0	1,979	76.3	1,921	97.1	58	2.9	613	23.7	613	100.0	-	-	-	-	-	-	-	-	Bueng Kan
บุรีรัมย์	3,858	100.0	2,023	52.4	1,877	92.8	146	7.2	1,335	34.6	1,265	94.8	70	5.3	500	13.0	477	95.4	23	4.6	Buri Ram
มหาสารคาม	3,198	100.0	2,248	70.3	2,217	98.6	31	1.4	950	29.7	950	100.0	-	-	-	-	-	-	-	-	Maha Sarakham
มุกดาหาร	3,748	100.0	2,334	62.3	2,325	99.6	9	0.4	1,287	34.4	1,272	98.8	15	1.2	126	3.4	71	56.4	55	43.7	Mukdahan
ยโสธร	1,587	100.0	1,263	79.6	1,263	100.0	-	-	271	17.1	271	100.0	-	-	53	3.3	53	100.0	-	-	Yasothon
ร้อยเอ็ด	3,018	100.0	2,209	73.2	2,120	96.0	90	4.1	690	22.8	690	100.0	-	-	120	4.0	120	100.0	-	-	Roi Et
เลย	6,299	100.0	3,746	59.5	3,600	96.1	146	3.9	2,272	36.1	2,228	98.1	44	1.9	282	4.5	105	37.4	177	62.6	Loei
ศรีสะเกษ	2,288	100.0	1,550	67.8	1,527	98.5	23	1.5	715	31.2	715	100.0	-	-	23	1.0	23	100.0	-	-	Si Sa Ket
สกลนคร	4,129	100.0	2,952	71.5	2,807	95.1	145	4.9	1,107	26.8	1,064	96.1	43	3.9	69	1.7	50	73.0	19	27.1	Sakon Nakhon
สุรินทร์	3,442	100.0	2,362	68.6	2,213	93.7	149	6.3	925	26.9	881	95.2	44	4.8	154	4.5	70	45.6	84	54.5	Surin
หนองคาย	3,427	100.0	2,014	58.8	1,757	87.3	256	12.7	1,231	35.9	1,168	94.9	62	5.1	183	5.3	28	15.3	155	84.7	Nong Khai
หนองบัวลำภู	1,234	100.0	969	78.5	945	97.6	23	2.4	245	19.9	245	100.0	-	-	20	1.6	20	100.0	-	-	Nong Bua Lam Phu
อุดรธานี	6,549	100.0	4,147	63.3	4,110	99.1	38	0.9	2,212	33.8	1,950	88.1	263	11.9	190	2.9	176	92.6	14	7.4	Udon Thani
อุบลราชธานี	7,888	100.0	5,488	69.6	5,309	96.7	179	3.3	2,228	28.3	2,155	96.7	73	3.3	172	2.2	155	90.0	17	10.0	Ubon Ratchathani
อำนาจเจริญ	879	100.0	768	87.3	686	89.3	82	10.7	88	10.1	83	94.1	5	5.9	23	2.6	18	77.6	5	22.4	Amnat Charoen

ที่มา : การสำรวจที่พักแรม พ.ศ. 2563 สำนักงานสถิติแห่งชาติ กระทรวงดิจิทัลเพื่อเศรษฐกิจและสังคม

Source : The 2020 Accommodation survey, National Statistical Office, Ministry of Digital Economy and Society.

ตาราง 15 จำนวนและร้อยละของผู้เข้าพักชาวไทย และชาวต่างประเทศ จำแนกตามจังหวัด

TABLE 15 NUMBER AND PERCENTAGE OF GUEST BY NATIONALITY, PROVINCE

จังหวัด	จำนวน สถานประกอบการ Number of establishments	ผู้เข้าพัก guest										Province
		รวมทั้งสิ้น		ชาวไทย Thai						ชาวต่างชาติ		
		Total		รวม Total		คนในพื้นที่ Locals		คนนอกพื้นที่ Non locals		Foreigner		
		จำนวน Number	ร้อยละ %	จำนวน Number	ร้อยละ %	จำนวน Number	ร้อยละ %	จำนวน Number	ร้อยละ %	จำนวน Number	ร้อยละ %	
ตะวันออกเฉียงเหนือ	4,970	13,021,493	100.0	12,388,115	95.1	5,531,622	44.6	6,856,493	55.4	633,378	4.9	Northeastern
กาฬสินธุ์	197	313,365	100.0	298,538	95.3	137,402	46.0	161,135	54.0	14,827	4.7	Kalasin
ขอนแก่น	345	1,551,331	100.0	1,482,584	95.6	884,628	59.7	597,956	40.3	68,747	4.4	Khon Kaen
ชัยภูมิ	216	659,036	100.0	645,400	97.9	379,385	58.8	266,015	41.2	13,636	2.1	Chaiyaphum
นครพนม	195	355,247	100.0	345,844	97.4	111,796	32.3	234,048	67.7	9,403	2.7	Nakhon Phanom
นครราชสีมา	793	2,420,002	100.0	2,241,009	92.6	1,052,766	47.0	1,188,243	53.0	178,993	7.4	Nakhon Ratchasima
บึงกาฬ	137	301,151	100.0	291,840	96.9	94,882	32.5	196,958	67.5	9,311	3.1	Bueng Kan
บุรีรัมย์	234	376,340	100.0	339,148	90.1	154,368	45.5	184,780	54.5	37,192	9.9	Buri Ram
มหาสารคาม	198	1,042,878	100.0	1,039,740	99.7	438,028	42.1	601,711	57.9	3,138	0.3	Maha Sarakham
มุกดาหาร	148	385,612	100.0	375,406	97.4	102,995	27.4	272,410	72.6	10,206	2.7	Mukdahan
ยโสธร	92	251,714	100.0	251,281	99.8	129,844	51.7	121,438	48.3	432	0.2	Yasothon
ร้อยเอ็ด	176	686,967	100.0	669,047	97.4	238,821	35.7	430,226	64.3	17,921	2.6	Roi Et
เลย	470	757,747	100.0	728,598	96.2	129,657	17.8	598,942	82.2	29,149	3.9	Loei
ศรีสะเกษ	120	272,370	100.0	258,487	94.9	86,157	33.3	172,330	66.7	13,884	5.1	Si Sa Ket
สกลนคร	251	774,234	100.0	762,773	98.5	271,068	35.5	491,705	64.5	11,461	1.5	Sakon Nakhon
สุรินทร์	189	470,212	100.0	393,907	83.8	172,271	43.7	221,636	56.3	76,306	16.2	Surin
หนองคาย	193	378,463	100.0	319,624	84.5	149,772	46.9	169,852	53.1	58,840	15.6	Nong Khai
หนองบัวลำภู	100	177,404	100.0	175,907	99.2	119,057	67.7	56,849	32.3	1,498	0.8	Nong Bua Lam Phu
อุดรธานี	401	839,854	100.0	789,569	94.0	354,852	44.9	434,717	55.1	50,285	6.0	Udon Thani
อุบลราชธานี	422	889,004	100.0	862,186	97.0	442,649	51.3	419,536	48.7	26,819	3.0	Ubon Ratchathani
อำนาจเจริญ	93	118,561	100.0	117,229	98.9	81,223	69.3	36,006	30.7	1,332	1.1	Amnat Charoen

ที่มา : การสำรวจที่พักแรม พ.ศ. 2563 สำนักงานสถิติแห่งชาติ กระทรวงดิจิทัลเพื่อเศรษฐกิจและสังคม

Source : The 2020 Accommodation survey, National Statistical Office, Ministry of Digital Economy and Society.

ตาราง 16 จำนวนและร้อยละของสถานประกอบการที่พักแรมที่มีการจัดประชุม/สัมมนา จำแนกตามจำนวนครั้งของการจัดประชุม/สัมมนา และจังหวัด  
TABLE 16 NUMBER AND PERCENTAGE OF ACCOMMODATION 'S MEETING/SEMINAR ROOMS BY NUMBER OF MEETING/SEMINAR AND PROVINCE

จังหวัด	จำนวนสถาน- ประกอบการ ที่มีห้องประชุม/ สัมมนา Number of establishments with meeting/ seminar rooms	จำนวนครั้งในการจัดประชุม/สัมมนา Number of meeting/seminar											จำนวนการประชุม เฉลี่ยต่อสถานประกอบการ ที่มีการจัดการประชุม Average number of meeting per establishment	Province	
		รวม Total		1 - 9		10 - 39		40 - 69		70 - 99		≥ 100			
		จำนวน Number	ร้อยละ %	จำนวน Number	ร้อยละ %	จำนวน Number	ร้อยละ %	จำนวน Number	ร้อยละ %	จำนวน Number	ร้อยละ %	จำนวน Number			ร้อยละ %
<b>ตะวันออกเฉียงเหนือ</b>	<b>511</b>	<b>373</b>	<b>100.0</b>	<b>116</b>	<b>31.1</b>	<b>163</b>	<b>43.7</b>	<b>38</b>	<b>10.2</b>	<b>5</b>	<b>1.3</b>	<b>51</b>	<b>13.7</b>	<b>53.9</b>	<b>Northeastern</b>
กาฬสินธุ์	26	26	100.0	2	7.7	24	92.3	-	-	-	-	-	-	19.2	Kalasin
ขอนแก่น	38	22	100.0	-	-	8	35.9	3	15.0	-	-	11	49.1	105.5	Khon Kaen
ชัยภูมิ	54	35	100.0	21	60.0	10	28.6	-	-	2	5.7	2	5.7	13.8	Chaiyaphum
นครพนม	5	5	100.0	3	60.0	1	20.0	-	-	-	-	1	20.0	41.5	Nakhon Phanom
นครราชสีมา	174	98	100.0	17	17.3	37	37.8	28	28.6	-	-	16	16.3	87.6	Nakhon Ratchasima
บึงกาฬ	9	9	100.0	-	-	7	77.8	-	-	1	11.1	1	11.1	43.9	Bueng Kan
บุรีรัมย์	4	4	100.0	2	50.0	-	-	-	-	-	-	2	50.0	106.6	Buri Ram
มหาสารคาม	6	6	100.0	-	-	4	66.7	1	16.7	1	16.7	-	-	36.5	Maha Sarakham
มุกดาหาร	14	14	100.0	5	35.7	6	42.9	1	7.2	-	-	2	14.2	35.4	Mukdahan
ยโสธร	4	4	100.0	-	-	3	75.0	-	-	-	-	1	25.0	104.0	Yasothon
ร้อยเอ็ด	17	17	100.0	11	64.7	-	-	2	11.8	-	-	4	23.5	66.5	Roi Et
เลย	18	13	100.0	8	61.5	5	38.5	-	-	-	-	-	-	12.9	Loei
ศรีสะเกษ	20	20	100.0	1	5.0	19	95.0	-	-	-	-	-	-	11.2	Si Sa Ket
สกลนคร	4	4	100.0	-	-	1	25.0	1	25.0	-	-	2	50.0	88.0	Sakon Nakhon
สุรินทร์	15	14	100.0	4	28.6	9	64.3	-	-	1	7.1	-	-	19.5	Surin
หนองคาย	8	8	100.0	7	87.5	1	12.5	-	-	-	-	-	-	7.5	Nong Khai
หนองบัวลำภู	27	19	100.0	9	47.4	7	36.8	2	10.5	-	-	1	5.3	18.1	Nong Bua Lam Phu
อุดรธานี	26	25	100.0	10	40.0	9	36.0	-	-	-	-	6	24.0	81.9	Udon Thani
อุบลราชธานี	30	29	100.0	15	51.7	12	41.4	-	-	-	-	2	6.9	48.8	Ubon Ratchathani
อำนาจเจริญ	12	1	100.0	1	100.0	-	-	-	-	-	-	-	-	5.0	Amnat Charoen

ที่มา : การสำรวจที่พักแรม พ.ศ. 2563 สำนักงานสถิติแห่งชาติ กระทรวงดิจิทัลเพื่อเศรษฐกิจและสังคม

Source : The 2020 Accommodation survey, National Statistical Office, Ministry of Digital Economy and Society.

ตาราง 17 จำนวนและร้อยละของผู้เข้าร่วมประชุม/สัมมนา ตามจำนวนครั้งของการจัดประชุม/สัมมนา จำแนกตามจังหวัด

TABLE 17 NUMBER AND PERCENTAGE OF PARTICIPANTS/SEMINAR BY TIME OF MEETING/SEMINAR AND PROVINCE

จังหวัด	จำนวนสถานประกอบการ		จำนวนผู้เข้าร่วมประชุม/สัมมนา ตามจำนวนครั้งของการจัดประชุม/สัมมนา												จำนวนผู้เข้าร่วมประชุม/สัมมนาเฉลี่ยต่อครั้ง	Province
	Number of establishments		Number of participants/ seminar by times of meeting/seminar													
	มีห้องประชุม/สัมมนา	มีการจัดประชุม/สัมมนา	รวม		1 - 9		10 - 39		40 - 69		70 - 99		≥ 100			
			จำนวน	ร้อยละ	จำนวน	ร้อยละ	จำนวน	ร้อยละ	จำนวน	ร้อยละ	จำนวน	ร้อยละ	จำนวน	ร้อยละ		
ตะวันออกเฉียงเหนือ	511	373	2,374,879	100.0	75,716	3.2	258,131	10.9	107,400	4.5	58,506	2.5	1,875,126	78.9	118.1	Northeastern
กาฬสินธุ์	26	26	19,062	100.0	750	3.9	18,312	96.1	-	-	-	-	-	-	38.4	Kalasin
ขอนแก่น	38	22	269,521	100.0	-	-	7,267	2.7	40,000	14.8	-	-	222,255	82.5	114.7	Khon Kaen
ชัยภูมิ	54	35	57,964	100.0	1,039	1.8	8,175	14.1	-	-	26,250	45.3	22,500	38.8	120.9	Chaiyaphum
นครพนม	5	5	29,960	100.0	960	3.2	9,000	30.0	-	-	-	-	20,000	66.8	138.7	Nakhon Phanom
นครราชสีมา	174	98	1,157,375	100.0	39,046	3.4	77,829	6.7	44,600	3.9	-	-	995,900	86.0	133.4	Nakhon Ratchasima
บึงกาฬ	9	9	57,050	100.0	-	-	34,050	59.7	-	-	5,000	8.8	18,000	31.5	137.5	Bueng Kan
บุรีรัมย์	4	4	36,629	100.0	1,000	2.7	-	-	-	-	-	-	35,629	97.3	81.8	Buri Ram
มหาสารคาม	6	6	37,016	100.0	-	-	16,300	44.0	3,000	8.1	17,716	47.9	-	-	169.0	Maha Sarakham
มุกดาหาร	14	14	46,020	100.0	2,095	4.6	7,925	17.2	4,000	8.7	-	-	32,000	69.5	96.2	Mukdahan
ยโสธร	4	4	34,353	100.0	-	-	6,353	18.5	-	-	-	-	28,000	81.5	92.5	Yasothon
ร้อยเอ็ด	17	17	84,914	100.0	2,114	2.5	-	-	6,000	7.1	-	-	76,800	90.4	77.1	Roi Et
เลย	18	13	12,093	100.0	3,880	32.1	8,213	67.9	-	-	-	-	-	-	73.2	Loei
ศรีสะเกษ	20	20	14,220	100.0	120	0.8	14,100	99.2	-	-	-	-	-	-	63.5	Si Sa Ket
สกลนคร	4	4	21,600	100.0	-	-	600	2.8	5,000	23.2	-	-	16,000	74.0	61.4	Sakon Nakhon
สุรินทร์	15	14	20,523	100.0	1,150	5.6	9,833	47.9	-	-	9,540	46.5	-	-	75.4	Surin
หนองคาย	8	8	6,980	100.0	5,980	85.7	1,000	14.3	-	-	-	-	-	-	124.6	Nong Khai
หนองบัวลำภู	27	19	23,490	100.0	1,110	4.7	5,580	23.8	4,800	20.4	-	-	12,000	51.1	67.8	Nong Bua Lam Phu
อุดรธานี	26	25	294,237	100.0	14,300	4.9	15,895	5.4	-	-	-	-	264,042	89.7	146.7	Udon Thani
อุบลราชธานี	30	29	151,472	100.0	1,772	1.2	17,700	11.7	-	-	-	-	132,000	87.1	105.9	Ubon Ratchathani
อำนาจเจริญ	12	1	400	100.0	400	100.0	-	-	-	-	-	-	-	-	80.0	Amnat Charoen

ที่มา : การสำรวจที่พักแรม พ.ศ. 2563 สำนักงานสถิติแห่งชาติ กระทรวงดิจิทัลเพื่อเศรษฐกิจและสังคม

Source : The 2020 Accommodation survey, National Statistical Office, Ministry of Digital Economy and Society.



ตาราง 18 จำนวนและร้อยละของห้องประชุม/สัมมนา หรือห้องจัดเลี้ยง จำแนกตามขนาดความจุ (คน) และจังหวัด

TABLE 18 NUMBER AND PERCENTAGE OF MEETING/SEMINAR ROOM OR CONFERENCE ROOM BY CAPACITY (PERSONS) AND PROVINCE

จังหวัด	จำนวนสถาน- ประกอบการ ที่มีห้องประชุม/ สัมมนา Number of establishments with meeting/ seminar rooms	ขนาดความจุของห้องประชุม/สัมมนา หรือห้องจัดเลี้ยง (คน)/Capacity of meeting/seminar or conference room (persons)												Province
		รวม	< 50		50 - 100		101 - 500		501 - 1,000		>1000			
		Total	จำนวน	ร้อยละ	จำนวน	ร้อยละ	จำนวน	ร้อยละ	จำนวน	ร้อยละ	จำนวน	ร้อยละ		
		Number	%	Number	%	Number	%	Number	%	Number	%	Number	%	
<b>ตะวันออกเฉียงเหนือ</b>	<b>511</b>	<b>1,284</b>	<b>100.0</b>	<b>394</b>	<b>30.7</b>	<b>510</b>	<b>39.7</b>	<b>280</b>	<b>21.8</b>	<b>73</b>	<b>5.7</b>	<b>27</b>	<b>2.1</b>	<b>Northeastern</b>
กาฬสินธุ์	26	48	100.0	11	23.0	37	77.0	-	-	-	-	-	-	Kalasin
ขอนแก่น	38	120	100.0	30	24.7	61	51.1	20	16.7	8	6.7	1	0.8	Khon Kaen
ชัยภูมิ	54	64	100.0	41	65.3	16	24.2	5	7.8	2	2.7	-	-	Chaiyaphum
นครพนม	5	12	100.0	1	8.2	8	67.2	1	8.2	2	16.4	-	-	Nakhon Phanom
นครราชสีมา	174	444	100.0	138	31.0	155	34.8	122	27.5	20	4.4	10	2.3	Nakhon Ratchasima
บึงกาฬ	9	37	100.0	10	28.4	8	23.0	16	43.2	1	2.7	1	2.7	Bueng Kan
บุรีรัมย์	4	10	100.0	4	40.0	2	20.0	4	40.0	-	-	-	-	Buri Ram
มหาสารคาม	6	20	100.0	4	20.0	9	45.0	4	20.0	3	15.0	-	-	Maha Sarakham
มุกดาหาร	14	33	100.0	9	27.7	9	27.7	10	29.2	3	9.2	2	6.2	Mukdahan
ยโสธร	4	16	100.0	3	18.8	6	37.5	5	31.3	1	6.2	1	6.2	Yasothon
ร้อยเอ็ด	17	87	100.0	12	13.8	39	44.8	14	16.1	18	20.7	4	4.6	Roi Et
เลย	18	47	100.0	18	38.3	24	51.1	4	8.5	1	2.1	-	-	Loei
ศรีสะเกษ	20	28	100.0	3	10.7	23	82.2	2	7.1	-	-	-	-	Si Sa Ket
สกลนคร	4	20	100.0	9	45.0	6	30.0	3	15.0	2	10.0	-	-	Sakon Nakhon
สุรินทร์	15	41	100.0	8	18.9	16	39.4	12	29.7	2	4.8	3	7.2	Surin
หนองคาย	8	26	100.0	11	40.4	9	34.6	7	25.0	-	-	-	-	Nong Khai
หนองบัวลำภู	27	28	100.0	8	27.8	17	59.1	4	13.1	-	-	-	-	Nong Bua Lam Phu
อุดรธานี	26	127	100.0	35	27.4	41	32.0	38	30.0	9	7.1	5	3.6	Udon Thani
อุบลราชธานี	30	62	100.0	27	43.2	24	39.1	9	14.5	2	3.2	-	-	Ubon Ratchathani
อำนาจเจริญ	12	14	100.0	12	85.9	-	-	2	14.1	-	-	-	-	Amnat Charoen

ที่มา : การสำรวจที่พักแรม พ.ศ. 2563 สำนักงานสถิติแห่งชาติ กระทรวงดิจิทัลเพื่อเศรษฐกิจและสังคม

Source : The 2020 Accommodation survey, National Statistical Office, Ministry of Digital Economy and Society.

ตาราง 19 จำนวนและร้อยละของสถานประกอบการที่พักแรมที่ดำเนินธุรกิจบริการประเภทต่าง ๆ จำแนกตามลักษณะการดำเนินธุรกิจบริการ และจังหวัด

TABLE 19 NUMBER AND PERCENTAGE OF ACCOMMODATION 'S SERVICE ACTIVITIES BY OPERATED THE BUSINESS AND PROVINCE

จังหวัด	จำนวนสถานประกอบการ Number of establishments	ประเภทธุรกิจที่มีอยู่ภายในสถานประกอบการ/ลักษณะการดำเนินธุรกิจบริการ/Type of service activities/Operated the business												Province	
		ภัตตาคาร/ห้องอาหาร/Restaurant						สถานบันเทิง/Entertainment							
		ไม่มี/No		มี/Yes				ไม่มี/No		มี/Yes					
				ดำเนินการเอง Operated manually		ดำเนินการโดยผู้อื่น Operated by others				ดำเนินการเอง Operated manually		ดำเนินการโดยผู้อื่น Operated by others			
ทั้งสิ้น Total	มีธุรกิจ บริการ service activities	จำนวน Number	ร้อยละ %	จำนวน Number	ร้อยละ %	จำนวน Number	ร้อยละ %	จำนวน Number	ร้อยละ %	จำนวน Number	ร้อยละ %	จำนวน Number	ร้อยละ %		
ตะวันออกเฉียงเหนือ	4,970	612	4,467	100.0	477	100.0	26	100.0	4,914	100.0	48	100.0	8	100.0	Northeastern
กาฬสินธุ์	197	26	182	4.1	15	3.2	-	-	197	4.0	-	-	-	-	Kalasin
ขอนแก่น	345	65	286	6.4	59	12.4	-	-	340	6.9	4	8.3	1	12.5	Khon Kaen
ชัยภูมิ	216	12	204	4.6	12	2.5	-	-	214	4.4	-	-	2	25.0	Chaiyaphum
นครพนม	195	19	186	4.2	6	1.3	3	12.2	194	4.0	1	2.1	-	-	Nakhon Phanom
นครราชสีมา	793	195	619	13.9	174	36.6	-	-	772	15.7	21	43.5	-	-	Nakhon Ratchasima
บึงกาฬ	137	9	128	2.9	9	2.0	-	-	135	2.8	2	4.2	-	-	Bueng Kan
บุรีรัมย์	234	45	189	4.2	28	5.8	17	65.0	232	4.7	2	4.2	-	-	Buri Ram
มหาสารคาม	198	7	194	4.3	2	0.4	2	7.6	195	4.0	1	2.1	2	25.0	Maha Sarakham
มุกดาหาร	148	8	142	3.2	7	1.4	-	-	146	3.0	2	4.2	-	-	Mukdahan
ยโสธร	92	5	87	1.9	5	1.1	-	-	91	1.9	1	2.1	-	-	Yasothon
ร้อยเอ็ด	176	7	171	3.8	5	1.1	-	-	175	3.6	1	2.1	-	-	Roi Et
เลย	470	21	452	10.1	18	3.7	-	-	470	9.5	-	-	-	-	Loei
ศรีสะเกษ	120	21	99	2.2	21	4.4	-	-	118	2.4	1	2.1	1	12.5	Si Sa Ket
สกลนคร	251	42	239	5.3	10	2.0	2	7.6	248	5.1	3	6.3	-	-	Sakon Nakhon
สุรินทร์	189	20	169	3.8	20	4.1	-	-	186	3.8	3	6.3	-	-	Surin
หนองคาย	193	9	184	4.1	9	1.9	-	-	193	3.9	-	-	-	-	Nong Khai
หนองบัวลำภู	100	10	98	2.2	2	0.4	-	-	100	2.0	-	-	-	-	Nong Bua Lam Phu
อุดรธานี	401	31	370	8.3	29	6.1	2	7.6	397	8.0	2	4.2	2	25.0	Udon Thani
อุบลราชธานี	422	56	377	8.4	45	9.4	-	-	419	8.5	4	8.3	-	-	Ubon Ratchathani
อำนาจเจริญ	93	5	92	2.1	1	0.2	-	-	93	1.8	-	-	-	-	Amnat Charoen

หมายเหตุ : สถานประกอบการที่พักแรม 1 แห่ง อาจมีการดำเนินธุรกิจได้มากกว่า 1 ประเภท

Note : More than 1 characteristic can be done by an accommodation

ที่มา : การสำรวจที่พักแรม พ.ศ. 2563 สำนักงานสถิติแห่งชาติ กระทรวงดิจิทัลเพื่อเศรษฐกิจและสังคม

Source : The 2020 Accommodation survey, National Statistical Office, Ministry of Digital Economy and Society.

ตาราง 19 จำนวนและร้อยละของสถานประกอบการที่พักรวมที่ดำเนินการธุรกิจบริการประเภทต่าง ๆ จำแนกตามลักษณะการดำเนินธุรกิจบริการ และจังหวัด (ต่อ)

TABLE 19 NUMBER AND PERCENTAGE OF ACCOMMODATION 'S SERVICE ACTIVITIES BY OPERATED THE BUSINESS AND PROVINCE (Cont'd)

จังหวัด	ประเภทธุรกิจที่มีอยู่ภายในสถานประกอบการ/ลักษณะการดำเนินธุรกิจบริการ/Type of service activities/Operated the business																		Province
	บริการแท็กซี่/รถลีมูซีน/Taxi service/limousine						ตัดผม - เสริมสวย/Barber-saloon						สปา/Spa						
	ไม่มี/No		มี/Yes				ไม่มี/No		มี/Yes				ไม่มี/No		มี/Yes				
			ดำเนินการเอง		ดำเนินการโดยผู้อื่น				ดำเนินการเอง		ดำเนินการโดยผู้อื่น				ดำเนินการเอง		ดำเนินการโดยผู้อื่น		
	จำนวน	ร้อยละ	จำนวน	ร้อยละ	จำนวน	ร้อยละ	จำนวน	ร้อยละ	จำนวน	ร้อยละ	จำนวน	ร้อยละ	จำนวน	ร้อยละ	จำนวน	ร้อยละ	จำนวน	ร้อยละ	
Number	%	Number	%	Number	%	Number	%	Number	%	Number	%	Number	%	Number	%	Number	%		
ตะวันออกเฉียงเหนือ	4,908	100.0	38	100.0	24	100.0	4,945	100.0	25	100.0	-	-	4,945	100.0	23	100.0	2	100.0	Northeastern
กาฬสินธุ์	197	4.0	-	-	-	-	197	4.0	-	-	-	-	197	4.0	-	-	-	-	Kalasin
ขอนแก่น	338	6.9	1	2.6	6	25.0	345	7.0	-	-	-	-	345	7.0	-	-	-	-	Khon Kaen
ชัยภูมิ	216	4.4	-	-	-	-	216	4.4	-	-	-	-	216	4.4	-	-	-	-	Chaiyaphum
นครพนม	195	4.0	-	-	-	-	186	3.8	10	40.0	-	-	192	3.9	3	13.1	-	-	Nakhon Phanom
นครราชสีมา	793	16.2	-	-	-	-	793	16.0	-	-	-	-	784	15.8	10	43.5	-	-	Nakhon Ratchasima
บึงกาฬ	137	2.8	-	-	-	-	137	2.8	-	-	-	-	137	2.7	-	-	-	-	Bueng Kan
บุรีรัมย์	232	4.7	2	5.3	-	-	234	4.7	-	-	-	-	232	4.7	2	8.7	-	-	Buri Ram
มหาสารคาม	194	4.0	2	5.3	2	8.3	198	4.0	-	-	-	-	198	4.0	-	-	-	-	Maha Sarakham
มุกดาหาร	148	3.0	-	-	-	-	148	3.0	-	-	-	-	148	3.0	-	-	-	-	Mukdahan
ยโสธร	92	1.9	-	-	-	-	92	1.9	-	-	-	-	92	1.9	-	-	-	-	Yasothon
ร้อยเอ็ด	176	3.6	-	-	-	-	176	3.6	-	-	-	-	176	3.6	-	-	-	-	Roi Et
เลย	470	9.6	-	-	-	-	470	9.5	-	-	-	-	469	9.5	-	-	1	50.0	Loei
ศรีสะเกษ	119	2.4	1	2.6	-	-	120	2.4	-	-	-	-	120	2.4	-	-	-	-	Si Sa Ket
สกลนคร	231	4.7	17	44.7	3	12.5	236	4.8	15	60.0	-	-	250	5.1	-	-	1	50.0	Sakon Nakhon
สุรินทร์	188	3.8	1	2.6	-	-	189	3.8	-	-	-	-	188	3.8	1	4.3	-	-	Surin
หนองคาย	192	3.9	1	2.6	-	-	193	3.9	-	-	-	-	193	3.9	-	-	-	-	Nong Khai
หนองบัวลำภู	100	2.0	-	-	-	-	100	2.0	-	-	-	-	99	2.0	1	4.3	-	-	Nong Bua Lam Phu
อุดรธานี	397	8.0	5	13.2	-	-	401	8.1	-	-	-	-	399	8.0	2	8.7	-	-	Udon Thani
อุบลราชธานี	401	8.2	8	21.1	13	54.2	422	8.5	-	-	-	-	419	8.5	4	17.4	-	-	Ubon Ratchathani
อำนาจเจริญ	93	1.9	-	-	-	-	93	1.8	-	-	-	-	93	1.8	-	-	-	-	Amnat Charoen

หมายเหตุ : สถานประกอบการที่พักรวม 1 แห่ง อาจมีการดำเนินธุรกิจได้มากกว่า 1 ประเภท

Note : More than 1 characteristic can be done by an accommodation

ที่มา : การสำรวจที่พักแรม พ.ศ. 2563 สำนักงานสถิติแห่งชาติ กระทรวงดิจิทัลเพื่อเศรษฐกิจและสังคม

Source : The 2020 Accommodation survey, National Statistical Office, Ministry of Digital Economy and Society.

ตาราง 19 จำนวนและร้อยละของสถานประกอบการที่พักแรมที่ดำเนินธุรกิจบริการประเภทต่าง ๆ จำแนกตามลักษณะการดำเนินธุรกิจบริการ และจังหวัด (ต่อ)  
TABLE 19 NUMBER AND PERCENTAGE OF ACCOMMODATION 'S SERVICE ACTIVITIES BY OPERATED THE BUSINESS AND PROVINCE (Cont'd)

จังหวัด	ประเภทธุรกิจที่มีอยู่ภายในสถานประกอบการ/ลักษณะการดำเนินธุรกิจบริการ/Type of service activities/Operated the business												Province
	นวดแผนไทย/Massage						บริการนำเที่ยว/Tour services						
	ไม่มี/No		มี/Yes				ไม่มี/No		มี/Yes				
			ดำเนินการเอง		ดำเนินการโดยผู้อื่น				ดำเนินการเอง		ดำเนินการโดยผู้อื่น		
			Operated manually		Operated by others				Operated manually		Operated by others		
จำนวน	ร้อยละ	จำนวน	ร้อยละ	จำนวน	ร้อยละ	จำนวน	ร้อยละ	จำนวน	ร้อยละ	จำนวน	ร้อยละ		
Number	%	Number	%	Number	%	Number	%	Number	%	Number	%		
ตะวันออกเฉียงเหนือ	4,871	100.0	46	100.0	53	100.0	4,929	100.0	5	100.0	36	100.0	Northeastern
กาฬสินธุ์	197	4.0	-	-	-	-	197	4.0	-	-	-	-	Kalasin
ขอนแก่น	337	6.9	4	8.7	5	9.3	345	7.0	-	-	-	-	Khon Kaen
ชัยภูมิ	216	4.4	-	-	-	-	216	4.4	-	-	-	-	Chaiyaphum
นครพนม	189	3.9	3	6.5	3	5.5	195	4.0	-	-	-	-	Nakhon Phanom
นครราชสีมา	755	15.5	17	36.9	21	38.9	786	16.0	-	-	7	19.3	Nakhon Ratchasima
บึงกาฬ	136	2.8	-	-	1	1.9	137	2.8	-	-	-	-	Bueng Kan
บุรีรัมย์	234	4.8	-	-	-	-	217	4.4	-	-	17	47.2	Buri Ram
มหาสารคาม	196	4.0	-	-	2	3.7	196	4.0	-	-	2	5.6	Maha Sarakham
มุกดาหาร	148	3.0	-	-	-	-	148	3.0	-	-	-	-	Mukdahan
ยโสธร	90	1.9	-	-	2	3.7	92	1.9	-	-	-	-	Yasothon
ร้อยเอ็ด	176	3.6	-	-	-	-	176	3.6	-	-	-	-	Roi Et
เลย	469	9.6	-	-	1	1.9	466	9.5	-	-	4	11.1	Loei
ศรีสะเกษ	118	2.4	2	4.4	-	-	120	2.4	-	-	-	-	Si Sa Ket
สกลนคร	247	5.1	1	2.2	3	5.5	251	5.1	-	-	-	-	Sakon Nakhon
สุรินทร์	186	3.8	3	6.5	-	-	189	3.8	-	-	-	-	Surin
หนองคาย	187	3.9	4	8.7	2	3.7	193	3.9	-	-	-	-	Nong Khai
หนองบัวลำภู	91	1.9	1	2.2	8	14.8	100	2.0	-	-	-	-	Nong Bua Lam Phu
อุดรธานี	395	8.1	4	8.7	2	3.7	399	8.0	-	-	2	5.6	Udon Thani
อุบลราชธานี	412	8.5	7	15.2	4	7.4	415	8.4	5	100.0	2	5.6	Ubon Ratchathani
อำนาจเจริญ	93	1.9	-	-	-	-	90	1.8	-	-	2	5.6	Amnat Charoen

หมายเหตุ : สถานประกอบการที่พักแรม 1 แห่ง อาจมีการดำเนินธุรกิจได้มากกว่า 1 ประเภท

Note : More than 1 characteristic can be done by an accommodation

ที่มา : การสำรวจที่พักแรม พ.ศ. 2563 สำนักงานสถิติแห่งชาติ กระทรวงดิจิทัลเพื่อเศรษฐกิจและสังคม

Source : The 2020 Accommodation survey, National Statistical Office, Ministry of Digital Economy and Society.

ตาราง 19 จำนวนและร้อยละของสถานประกอบการที่พักแรมที่ดำเนินธุรกิจบริการประเภทต่าง ๆ จำแนกตามลักษณะการดำเนินธุรกิจบริการ และจังหวัด (ต่อ)  
TABLE 19 NUMBER AND PERCENTAGE OF ACCOMMODATION 'S SERVICE ACTIVITIES BY OPERATED THE BUSINESS AND PROVINCE (Cont'd)

จังหวัด	ประเภทธุรกิจที่มีอยู่ภายในสถานประกอบการ/ลักษณะการดำเนินธุรกิจบริการ/Type of service activities/Operated the business												Province
	ร้านขายของที่ระลึก/Souvenir shop						อื่น ๆ/Others						
	ไม่มี/No		มี/Yes				ไม่มี/No		มี/Yes				
			ดำเนินการเอง		ดำเนินการโดยผู้อื่น				ดำเนินการเอง		ดำเนินการโดยผู้อื่น		
จำนวน	ร้อยละ	จำนวน	ร้อยละ	จำนวน	ร้อยละ	จำนวน	ร้อยละ	จำนวน	ร้อยละ	จำนวน	ร้อยละ		
Number	%	Number	%	Number	%	Number	%	Number	%	Number	%		
ตะวันออกเฉียงเหนือ	4,878	100.0	54	100.0	38	100.0	4,959	100.0	11	100.0	-	-	Northeastern
กาฬสินธุ์	186	3.8	11	20.3	-	-	197	4.0	-	-	-	-	Kalasin
ขอนแก่น	341	7.0	-	-	4	9.6	341	6.9	4	33.0	-	-	Khon Kaen
ชัยภูมิ	216	4.4	-	-	-	-	215	4.3	1	9.0	-	-	Chaiyaphum
นครพนม	195	4.0	-	-	-	-	195	3.9	-	-	-	-	Nakhon Phanom
นครราชสีมา	777	15.9	10	18.5	7	17.5	793	16.0	-	-	-	-	Nakhon Ratchasima
บึงกาฬ	136	2.8	1	2.0	-	-	137	2.8	-	-	-	-	Bueng Kan
บุรีรัมย์	218	4.5	2	3.7	14	37.5	234	4.7	-	-	-	-	Buri Ram
มหาสารคาม	196	4.0	-	-	2	5.2	198	4.0	-	-	-	-	Maha Sarakham
มุกดาหาร	144	3.0	3	5.6	1	2.6	148	3.0	-	-	-	-	Mukdahan
ยโสธร	90	1.9	1	2.0	1	2.6	91	1.8	1	9.0	-	-	Yasothon
ร้อยเอ็ด	175	3.6	-	-	1	2.6	175	3.5	1	9.0	-	-	Roi Et
เลย	465	9.5	5	9.0	-	-	469	9.5	1	10.8	-	-	Loei
ศรีสะเกษ	120	2.5	-	-	-	-	119	2.4	1	9.0	-	-	Si Sa Ket
สกลนคร	247	5.1	2	3.7	2	5.2	251	5.1	-	-	-	-	Sakon Nakhon
สุรินทร์	187	3.8	2	3.7	-	-	189	3.8	-	-	-	-	Surin
หนองคาย	193	4.0	-	-	-	-	193	3.9	-	-	-	-	Nong Khai
หนองบัวลำภู	100	2.0	-	-	-	-	100	2.0	-	-	-	-	Nong Bua Lam Phu
อุดรธานี	397	8.1	2	3.7	2	5.2	399	8.0	2	20.2	-	-	Udon Thani
อุบลราชธานี	406	8.3	14	25.8	2	5.2	422	8.5	-	-	-	-	Ubon Ratchathani
อำนาจเจริญ	89	1.8	1	2.0	3	6.8	93	1.9	-	-	-	-	Amnat Charoen

หมายเหตุ : สถานประกอบการที่พักแรม 1 แห่ง อาจมีการดำเนินธุรกิจได้มากกว่า 1 ประเภท

Note : More than 1 characteristic can be done by an accommodation

ที่มา : การสำรวจที่พักแรม พ.ศ. 2563 สำนักงานสถิติแห่งชาติ กระทรวงดิจิทัลเพื่อเศรษฐกิจและสังคม

Source : The 2020 Accommodation survey, National Statistical Office, Ministry of Digital Economy and Society.

ตาราง 20 จำนวนผู้ใช้บริการเฉลี่ยต่อวัน และสัดส่วน(%) ของผู้มาใช้บริการในแต่ละประเภทธุรกิจ จำแนกตามผู้ใช้บริการ และจังหวัด

TABLE 20 AVERAGE GUEST PER DAY AND PERCENTAGE BY TYPE OF GUEST AND PROVINCE

จังหวัด	จำนวนผู้ใช้บริการเฉลี่ยต่อวันและสัดส่วน / Average guest per day and percentage															Province
	ภัตตาคาร/ห้องอาหาร/Restaurant					สถานบันเทิง/Entertainment					บริการแท็กซี่/ รถสิบล้อ /Taxi / Limousine					
	รวม	ชาวไทย Thai		ชาวต่างชาติ Foreigner		รวม	ชาวไทย Thai		ชาวต่างชาติ Foreigner		รวม	ชาวไทย Thai		ชาวต่างชาติ Foreigner		
	Total	จำนวน	ร้อยละ	จำนวน	ร้อยละ	Total	จำนวน	ร้อยละ	จำนวน	ร้อยละ	Total	จำนวน	ร้อยละ	จำนวน	ร้อยละ	
	Number	%	Number	%		Number	%	Number	%		Number	%	Number	%		
ตะวันออกเฉียงเหนือ	25,490	21,663	85.0	3,827	15.0	1,757	1,627	92.6	130	7.4	547	329	60.1	218	39.9	Northeastern
กาฬสินธุ์	256	256	100.0	-	-	-	-	-	-	-	-	-	-	-	-	Kalasin
ขอนแก่น	3,679	2,627	71.4	1,052	28.6	233	197	84.3	37	15.7	100	40	40.0	60	60.0	Khon Kaen
ชัยภูมิ	520	509	98.0	11	2.0	-	-	-	-	-	-	-	-	-	-	Chaiyaphum
นครพนม	280	271	96.7	9	3.3	40	40	100.0	-	-	-	-	-	-	-	Nakhon Phanom
นครราชสีมา	10,668	9,287	87.0	1,381	13.0	720	712	98.9	8	1.1	-	-	-	-	-	Nakhon Ratchasima
บึงกาฬ	610	554	91.0	55	9.0	40	37	92.5	3	7.5	-	-	-	-	-	Bueng Kan
บุรีรัมย์	988	552	55.8	437	44.2	110	55	50.0	55	50.0	44	37	84.0	7	16.0	Buri Ram
มหาสารคาม	90	86	95.0	5	5.0	100	99	99.0	1	1.0	20	10	50.0	10	50.0	Maha Sarakham
มุกดาหาร	130	116	89.4	14	10.6	60	54	90.0	6	10.0	-	-	-	-	-	Mukdahan
ยโสธร	148	138	93.8	9	6.2	30	30	100.0	-	-	-	-	-	-	-	Yasothon
ร้อยเอ็ด	427	416	97.5	11	2.5	13	12	92.3	1	7.7	-	-	-	-	-	Roi Et
เลย	1,231	1,179	95.8	52	4.2	-	-	-	-	-	-	-	-	-	-	Loei
ศรีสะเกษ	1,055	936	88.7	119	11.3	100	100	100.0	-	-	20	20	100.0	-	-	Si Sa Ket
สกลนคร	135	121	89.5	14	10.5	50	49	98.0	1	2.0	50	42	83.4	8	16.6	Sakon Nakhon
สุรินทร์	764	665	87.1	99	12.9	60	48	80.0	12	20.0	10	-	-	10	100.0	Surin
หนองคาย	256	196	76.6	60	23.4	-	-	-	-	-	10	10	100.0	-	-	Nong Khai
หนองบัวลำภู	40	36	89.5	4	10.5	-	-	-	-	-	-	-	-	-	-	Nong Bua Lam Phu
อุดรธานี	2,565	2,207	86.0	358	14.0	60	54	90.0	6	10.0	203	80	39.4	123	60.6	Udon Thani
อุบลราชธานี	1,635	1,502	91.9	133	8.1	140	140	100.0	-	-	90	90	100.0	-	-	Ubon Ratchathani
อำนาจเจริญ	15	9	60.0	6	40.0	-	-	-	-	-	-	-	-	-	-	Amnat Charoen

ที่มา : การสำรวจที่พักแรม พ.ศ. 2563 สำนักงานสถิติแห่งชาติ กระทรวงดิจิทัลเพื่อเศรษฐกิจและสังคม

Source : The 2020 Accommodation survey, National Statistical Office, Ministry of Digital Economy and Society.

ตาราง 20 จำนวนผู้ใช้บริการเฉลี่ยต่อวัน และสัดส่วน(%) ของผู้มาใช้บริการในแต่ละประเภทธุรกิจ จำแนกตามผู้ใช้บริการ และจังหวัด (ต่อ)

TABLE 20 AVERAGE GUEST PER DAY AND PERCENTAGE BY TYPE OF GUEST AND PROVINCE (Cont'd)

จังหวัด	จำนวนผู้ใช้บริการเฉลี่ยต่อวันและสัดส่วน / Average guest per day and percentage														Province	
	ตัดผม - เสริมสวย/Barber-saloon					สปา/Spa					นวดแผนไทย/Massage					
	รวม	ชาวไทย Thai		ชาวต่างชาติ Foreigner		รวม	ชาวไทย Thai		ชาวต่างชาติ Foreigner		รวม	ชาวไทย Thai		ชาวต่างชาติ Foreigner		
	Total	จำนวน	ร้อยละ	จำนวน	ร้อยละ	Total	จำนวน	ร้อยละ	จำนวน	ร้อยละ	Total	จำนวน	ร้อยละ	จำนวน		ร้อยละ
	Number	%	Number	%		Number	%	Number	%		Number	%	Number	%		
ตะวันออกเฉียงเหนือ	107	103	96.3	4	3.7	326	272	83.4	54	16.6	506	440	87.0	66	13.0	Northeastern
กาฬสินธุ์	-	-	-	-	-	-	-	-	-	-	-	-	-	-	-	Kalasin
ขอนแก่น	-	-	-	-	-	-	-	-	-	-	73	66	90.4	7	9.6	Khon Kaen
ชัยภูมิ	-	-	-	-	-	-	-	-	-	-	-	-	-	-	-	Chaiyaphum
นครพนม	76	72	94.7	4	5.3	64	63	98.4	1	1.6	64	63	98.4	1	1.6	Nakhon Phanom
นครราชสีมา	-	-	-	-	-	29	29	100.0	-	-	79	78	98.7	1	1.3	Nakhon Ratchasima
บึงกาฬ	-	-	-	-	-	-	-	-	-	-	-	-	-	-	-	Bueng Kan
บุรีรัมย์	-	-	-	-	-	110	66	60.0	44	40.0	-	-	-	-	-	Buri Ram
มหาสารคาม	-	-	-	-	-	-	-	-	-	-	-	-	-	-	-	Maha Sarakham
มุกดาหาร	-	-	-	-	-	-	-	-	-	-	-	-	-	-	-	Mukdahan
ยโสธร	-	-	-	-	-	-	-	-	-	-	3	3	100.0	-	-	Yasothon
ร้อยเอ็ด	-	-	-	-	-	-	-	-	-	-	-	-	-	-	-	Roi Et
เลย	-	-	-	-	-	-	-	-	-	-	-	-	-	-	-	Loei
ศรีสะเกษ	-	-	-	-	-	-	-	-	-	-	6	5	83.3	1	16.7	Si Sa Ket
สกลนคร	31	31	100.0	-	-	-	-	-	-	-	5	-	-	5	100.0	Sakon Nakhon
สุรินทร์	-	-	-	-	-	5	5	100.0	-	-	10	9	90.0	1	10.0	Surin
หนองคาย	-	-	-	-	-	-	-	-	-	-	40	20	50.0	20	50.0	Nong Khai
หนองบัวลำภู	-	-	-	-	-	10	4	40.0	6	60.0	20	8	40.0	12	60.0	Nong Bua Lam Phu
อุดรธานี	-	-	-	-	-	6	6	100.0	-	-	57	52	91.9	5	8.1	Udon Thani
อุบลราชธานี	-	-	-	-	-	102	99	97.0	3	3.0	149	136	91.1	13	8.9	Ubon Ratchathani
อำนาจเจริญ	-	-	-	-	-	-	-	-	-	-	-	-	-	-	-	Amnat Charoen

ที่มา : การสำรวจที่พักแรม พ.ศ. 2563 สำนักงานสถิติแห่งชาติ กระทรวงดิจิทัลเพื่อเศรษฐกิจและสังคม

Source : The 2020 Accommodation survey, National Statistical Office, Ministry of Digital Economy and Society.

ตาราง 20 จำนวนผู้ใช้บริการเฉลี่ยต่อวัน และสัดส่วน(%) ของผู้มาใช้บริการในแต่ละประเภทธุรกิจ จำแนกตามผู้ใช้บริการ และจังหวัด (ต่อ)

TABLE 20 AVERAGE GUEST PER DAY AND PERCENTAGE BY TYPE OF GUEST AND PROVINCE (Cont'd)

จังหวัด	จำนวนผู้ใช้บริการเฉลี่ยต่อวันและสัดส่วน / Average guest per day and percentage														Province	
	บริการนำเที่ยว/Tour services				ร้านขายของที่ระลึก/Souvenir shop				อื่น ๆ/Others							
	รวม	ชาวไทย Thai		ชาวต่างชาติ Foreigner		รวม	ชาวไทย Thai		ชาวต่างชาติ Foreigner		รวม	ชาวไทย Thai		ชาวต่างชาติ Foreigner		
	Total	จำนวน	ร้อยละ	จำนวน	ร้อยละ	Total	จำนวน	ร้อยละ	จำนวน	ร้อยละ	Total	จำนวน	ร้อยละ	จำนวน		ร้อยละ
	Number	%	Number	%		Number	%	Number	%		Number	%	Number	%		
ตะวันออกเฉียงเหนือ	75	75	100.0	-	-	1,018	867	85.2	151	14.8	184	173	94.0	11	6.0	Northeastern
กาฬสินธุ์	-	-	-	-	-	111	89	80.2	22	19.8	-	-	-	-	-	Kalasin
ขอนแก่น	-	-	-	-	-	-	-	-	-	-	44	40	90.9	4	9.1	Khon Kaen
ชัยภูมิ	-	-	-	-	-	-	-	-	-	-	15	15	100.0	-	-	Chaiyaphum
นครพนม	-	-	-	-	-	-	-	-	-	-	-	-	-	-	-	Nakhon Phanom
นครราชสีมา	-	-	-	-	-	95	85	89.5	10	10.5	-	-	-	-	-	Nakhon Ratchasima
บึงกาฬ	-	-	-	-	-	30	30	100.0	-	-	-	-	-	-	-	Bueng Kan
บุรีรัมย์	-	-	-	-	-	110	44	40.0	66	60.0	-	-	-	-	-	Buri Ram
มหาสารคาม	-	-	-	-	-	-	-	-	-	-	-	-	-	-	-	Maha Sarakham
มุกดาหาร	-	-	-	-	-	22	20	90.9	2	9.1	-	-	-	-	-	Mukdahan
ยโสธร	-	-	-	-	-	10	9	90.0	1	10.0	50	50	100.0	-	-	Yasothon
ร้อยเอ็ด	-	-	-	-	-	-	-	-	-	-	10	10	100.0	-	-	Roi Et
เลย	-	-	-	-	-	390	371	95.0	20	5.0	18	18	100.0	-	-	Loei
ศรีสะเกษ	-	-	-	-	-	-	-	-	-	-	20	16	80.0	4	20.0	Si Sa Ket
สกลนคร	-	-	-	-	-	17	12	70.6	5	29.4	-	-	-	-	-	Sakon Nakhon
สุรินทร์	-	-	-	-	-	120	96	80.0	24	20.0	-	-	-	-	-	Surin
หนองคาย	-	-	-	-	-	-	-	-	-	-	-	-	-	-	-	Nong Khai
หนองบัวลำภู	-	-	-	-	-	-	-	-	-	-	-	-	-	-	-	Nong Bua Lam Phu
อุดรธานี	-	-	-	-	-	20	18	90.0	2	10.0	27	24	88.9	3	11.1	Udon Thani
อุบลราชธานี	75	75	100.0	-	-	74	74	100.0	-	-	-	-	-	-	-	Ubon Ratchathani
อำนาจเจริญ	-	-	-	-	-	20	20	100.0	-	-	-	-	-	-	-	Amnat Charoen

ที่มา : การสำรวจที่พักแรม พ.ศ. 2563 สำนักงานสถิติแห่งชาติ กระทรวงดิจิทัลเพื่อเศรษฐกิจและสังคม

Source : The 2020 Accommodation survey, National Statistical Office, Ministry of Digital Economy and Society.



ตาราง 21 จำนวนและร้อยละของสถานประกอบการที่พักแรม จำนวนตามการมีสิ่งอำนวยความสะดวกบริการ ประเภทของสิ่งอำนวยความสะดวก และจังหวัด

TABLE 21 NUMBER AND PERCENTAGE OF ACCOMMODATION BY TYPE OF FACILITIES AND PROVINCE

จังหวัด	จำนวนสถานประกอบการ Number of establishments												ประเภทสิ่งอำนวยความสะดวก Types of facilities												Province
	รวม		ไม่มีบริการ		มีบริการ		ศูนย์สุขภาพ		สระว่ายน้ำ		สนามเด็กเล่น		สปา		นวดแผนไทย		บริการรถรับ-ส่ง		อินเทอร์เน็ต		บริการทางการสื่อสาร		อื่นๆ		
	Total		สิ่งอำนวยความสะดวก		สิ่งอำนวยความสะดวก		Health center/ fitness		Swimming pool		kid club		Spa		Massage		Shuttle bus		Internet		Postal service		Others		
			No facilities		Facilities																				
	จำนวน	ร้อยละ	จำนวน	ร้อยละ	จำนวน	ร้อยละ	จำนวน	ร้อยละ	จำนวน	ร้อยละ	จำนวน	ร้อยละ	จำนวน	ร้อยละ	จำนวน	ร้อยละ	จำนวน	ร้อยละ	จำนวน	ร้อยละ	จำนวน	ร้อยละ	จำนวน	ร้อยละ	
	Number	%	Number	%	Number	%	Number	%	Number	%	Number	%	Number	%	Number	%	Number	%	Number	%	Number	%	Number	%	
ตะวันออกเฉียงเหนือ	4,970	100.0	2,342	47.1	2,628	52.9	332	12.6	503	19.1	248	9.4	229	8.7	307	11.7	362	13.8	2,374	90.3	393	15.0	216	8.2	Northeastern
กาฬสินธุ์	197	100.0	157	79.6	40	20.4	-	-	-	-	-	-	-	-	-	-	-	-	40	100.0	-	-	-	-	Kalasin
ขอนแก่น	345	100.0	91	26.5	254	73.5	24	9.4	8	3.1	-	-	-	-	8	3.1	21	8.3	248	97.6	15	5.9	-	-	Khon Kaen
ชัยภูมิ	216	100.0	117	54.0	99	46.0	8	8.1	2	2.0	-	-	-	-	-	-	10	10.1	99	100.0	3	3.0	-	-	Chaiyaphum
นครพนม	195	100.0	23	11.9	172	88.1	-	-	-	-	3	1.7	3	1.7	3	1.7	10	5.8	172	100.0	-	-	-	-	Nakhon Phanom
นครราชสีมา	793	100.0	306	38.6	487	61.4	92	18.9	174	35.7	37	7.6	37	7.6	72	14.8	37	7.6	429	88.1	37	7.6	37	7.6	Nakhon Ratchasima
บึงกาฬ	137	100.0	82	59.9	55	40.1	2	3.6	15	27.3	1	1.8	-	-	-	-	-	-	48	87.3	6	10.9	-	-	Bueng Kan
บุรีรัมย์	234	100.0	56	24.0	178	76.0	35	19.7	37	20.8	37	20.8	39	21.9	35	19.7	47	26.4	152	85.4	49	27.5	35	19.7	Buri Ram
มหาสารคาม	198	100.0	76	38.4	122	61.6	-	-	3	2.5	-	-	-	-	2	1.6	23	18.9	101	82.8	1	0.8	-	-	Maha Sarakham
มุกดาหาร	148	100.0	107	72.2	41	27.8	2	4.9	2	4.9	2	4.9	-	-	1	2.4	1	2.4	41	100.0	-	-	-	-	Mukdahan
ยโสธร	92	100.0	59	64.3	33	35.7	7	21.2	7	21.2	6	18.2	6	18.2	8	24.2	7	21.2	33	100.0	9	27.3	6	18.2	Yasothon
ร้อยเอ็ด	176	100.0	58	32.9	118	67.1	25	21.2	41	34.7	23	19.5	23	19.5	25	21.2	25	21.2	92	78.0	40	33.9	22	18.6	Roi Et
เลย	470	100.0	306	65.1	164	34.9	-	-	1	0.6	1	0.6	-	-	6	3.7	27	16.5	164	100.0	33	20.1	-	-	Loei
ศรีสะเกษ	120	100.0	5	4.2	115	95.8	23	20.0	36	31.3	23	20.0	23	20.0	24	20.9	25	21.7	115	100.0	36	31.3	23	20.0	Si Sa Ket
สกลนคร	251	100.0	145	57.9	106	42.1	-	-	-	-	1	0.9	2	1.9	2	1.9	1	0.9	106	100.0	2	1.9	2	1.9	Sakon Nakhon
สุรินทร์	189	100.0	83	43.7	106	56.3	1	0.9	11	10.4	1	0.9	1	0.9	4	3.8	2	1.9	100	94.3	8	7.5	-	-	Surin
หนองคาย	193	100.0	88	45.8	105	54.2	-	-	3	2.9	-	-	-	-	4	3.8	1	1.0	89	84.8	16	15.2	-	-	Nong Khai
หนองบัวลำภู	100	100.0	58	57.6	42	42.4	-	-	10	23.8	1	2.4	1	2.4	9	21.4	-	-	27	64.3	-	-	-	-	Nong Bua Lam Phu
อุดรธานี	401	100.0	322	80.2	79	19.8	16	20.3	55	69.6	3	3.8	-	-	6	7.6	14	17.7	32	40.5	7	8.9	-	-	Udon Thani
อุบลราชธานี	422	100.0	133	31.6	289	68.4	98	33.9	98	33.9	109	37.7	94	32.5	97	33.6	113	39.1	262	90.7	132	45.7	91	31.5	Ubon Ratchathani
อำนาจเจริญ	93	100.0	69	73.8	24	26.2	-	-	-	-	-	-	-	-	-	-	-	-	24	100.0	-	-	-	-	Amnat Charoen

หมายเหตุ : สถานประกอบการที่พักแรม 1 แห่ง สามารถตอบได้มากกว่า 1 คำตอบ

Note : one establishment can respond more than one choice

ที่มา : การสำรวจที่พักแรม พ.ศ. 2563 สำนักงานสถิติแห่งชาติ กระทรวงดิจิทัลเพื่อเศรษฐกิจและสังคม

Source : The 2020 Accommodation survey, National Statistical Office, Ministry of Digital Economy and Society.

ภาคใต้

SOUTHERN REGION

## สารบัญตารางสถิติ

			หน้า
ตาราง	1	จำนวนและร้อยละของสถานประกอบการที่พักแรม จำแนกตามจังหวัด	225
ตาราง	2	จำนวนและร้อยละของสถานประกอบการที่พักแรม จำแนกตามรูปแบบการจัดตั้งตามกฎหมาย และจังหวัด	226
ตาราง	3	จำนวนและร้อยละของสถานประกอบการที่พักแรม จำแนกตามรูปแบบการจัดตั้งทางเศรษฐกิจ และจังหวัด	227
ตาราง	4	จำนวนและร้อยละของสถานประกอบการที่พักแรม จำแนกตามระยะเวลาในการดำเนินกิจการ และจังหวัด	228
ตาราง	5	จำนวนและร้อยละของสถานประกอบการที่พักแรม จำแนกตามมูลค่าเงินทุนจดทะเบียน และจังหวัด	229
ตาราง	6	จำนวนคนทำงานของสถานประกอบการที่พักแรมในปี 2562 จำแนกตามลักษณะการจ้างงาน เพศ และจังหวัด	230
ตาราง	7	ค่าตอบแทนแรงงานของสถานประกอบการที่พักแรมในปี 2562 จำแนกตามจังหวัด	231
ตาราง	8	ค่าใช้จ่ายทั้งสิ้น มูลค่าสินค้าและวัสดุประกอบและส่วนเปลี่ยนแปลงสินค้าของสถานประกอบการที่พักแรมปี 2562 จำแนกตามจังหวัด	232
ตาราง	9	รายรับทั้งสิ้นของสถานประกอบการที่พักแรมในปี 2562 จำแนกตามจังหวัด	233
ตาราง	10	มูลค่าตามบัญชีของสินทรัพย์ ณ วันที่ 1 มกราคม 2562 จำแนกตามจังหวัด	234
ตาราง	11	มูลค่าตามบัญชีของสินทรัพย์ ณ วันที่ 31 ธันวาคม 2562 จำแนกตามจังหวัด	235

## สารบัญตารางสถิติ (ต่อ)

			หน้า
ตาราง	12	มูลค่าสินทรัพย์ถาวรที่เปลี่ยนแปลงของสถานประกอบการที่ พักแรมระหว่าง มกราคม - ธันวาคม 2562 จำแนกตาม จังหวัด	236
ตาราง	13	จำนวนและร้อยละของห้องพัก จำแนกตามประเภทห้องพัก และจังหวัด	237
ตาราง	14	จำนวนและร้อยละของห้องสามัญ จำแนกตามประเภทห้องพัก และจังหวัด	238
ตาราง	15	จำนวนและร้อยละของผู้เข้าพักชาวไทย และชาวต่างประเทศ จำแนกตามจังหวัด	239
ตาราง	16	จำนวนและร้อยละของสถานประกอบการที่พักแรมที่มีการจัด ประชุม/สัมมนา จำแนกตามจำนวนครั้งของการจัดประชุม/ สัมมนา และจังหวัด	240
ตาราง	17	จำนวนและร้อยละของผู้เข้าร่วมประชุม/สัมมนา ตามจำนวนครั้ง ของการจัดประชุม/สัมมนา จำแนกตามจังหวัด	241
ตาราง	18	จำนวนและร้อยละของห้องประชุม/สัมมนา หรือห้องจัดเลี้ยง จำแนกตามขนาดความจุ (คน) และจังหวัด	242
ตาราง	19	จำนวนและร้อยละของสถานประกอบการที่พักแรมที่ดำเนิน ธุรกิจบริการประเภทต่างๆ จำแนกตามลักษณะการดำเนินธุรกิจ บริการ และจังหวัด	243
ตาราง	20	จำนวนผู้ใช้บริการเฉลี่ยต่อวันและสัดส่วน(%) ของผู้มาใช้บริการ ในแต่ละประเภทธุรกิจ จำแนกตามผู้ใช้บริการ และจังหวัด	247
ตาราง	21	จำนวนและร้อยละของสถานประกอบการที่พักแรม จำแนกตาม การมีสิ่งอำนวยความสะดวกบริการ ประเภทของสิ่งอำนวยความสะดวก ความสะดวก และจังหวัด	250

## LIST OF STATISTICAL TABLES

	<b>PAGE</b>
TABLE 1 NUMBER AND PERCENTAGE OF ACCOMMODATION BY PROVINCE	225
TABLE 2 NUMBER AND PERCENTAGE OF ACCOMMODATION BY FORM OF LEGAL ORGANIZATION AND PROVINCE	226
TABLE 3 NUMBER AND PERCENTAGE OF ACCOMMODATION BY FORM OF ECONOMIC ORGANIZATION AND PROVINCE	227
TABLE 4 NUMBER AND PERCENTAGE OF ACCOMMODATION BY PERIOD OF OPERATION AND PROVINCE	228
TABLE 5 NUMBER AND PERCENTAGE OF ACCOMMODATION BY VALUE OF REGISTERED CAPITAL AND PROVINCE	229
TABLE 6 NUMBER OF PERSONS ENGAGED OF ACCOMMODATION IN 2019 BY WORK STATUS, SEX AND PROVINCE	230
TABLE 7 REMUNERATION OF ACCOMMODATION IN 2019 BY PROVINCE	231
TABLE 8 TOTAL EXPENSES, VALUE OF STOCKS AND CHANGE IN VALUE OF STOCKS OF ACCOMMODATION IN 2019 BY PROVINCE	232
TABLE 9 RECEIPTS OF ACCOMMODATION IN 2019 BY PROVINCE	233
TABLE 10 BOOK VALUE OF ASSETS ON JANUARY 1, 2019 BY PROVINCE	234
TABLE 11 BOOK VALUE OF ASSETS ON DECEMBER 31, 2019 BY PROVINCE	235
TABLE 12 VALUE OF FIXED ASSETS CHANGED OF ACCOMMODATION IN JANUARY- DECEMBER, 2019 BY PROVINC	236

## LIST OF STATISTICAL TABLES (Cont'd)

	<b>PAGE</b>
TABLE 13 NUMBER AND PERCENTAGE OF ROOMS BY TYPE OF ROOM AND PROVINCE	237
TABLE 14 NUMBER AND PERCENTAGE OF COMMON ROOMS BY TYPE OF ROOM AND PROVINCE	238
TABLE 15 NUMBER AND PERCENTAGE OF GUEST BY NATIONALITY, PROVINCE	239
TABLE 16 NUMBER AND PERCENTAGE OF ACCOMMODATION 'S MEETING/SEMINAR ROOMS BY NUMBER OF MEETING/SEMINAR AND PROVINCE	240
TABLE 17 NUMBER AND PERCENTAGE OF PARTICIPANTS/SEMINAR BY TIME OF MEETING/SEMINAR AND PROVINCE	241
TABLE 18 NUMBER AND PERCENTAGE OF MEETING/SEMINAR ROOM OR CONFERENCE ROOM BY CAPACITY (PERSONS) AND PROVINCE	242
TABLE 19 NUMBER AND PERCENTAGE OF ACCOMMODATION 'S SERVICE ACTIVITIES BY OPERATED THE BUSINESS AND PROVINCE	243
TABLE 20 AVERAGE GUEST PER DAY AND PERCENTAGE BY TYPE OF GUEST AND PROVINCE	247
TABLE 21 NUMBER AND PERCENTAGE OF ACCOMMODATION BY TYPE OF FACILITIES AND PROVINCE	250

ตาราง 1 จำนวนและร้อยละของสถานประกอบการที่พักแรม จำแนกตามจังหวัด

TABLE 1 NUMBER AND PERCENTAGE OF ACCOMMODATION BY PROVINCE

จังหวัด	สถานประกอบการที่พักแรม		ห้องพัก		Province
	Accommodation		Room		
	จำนวน	ร้อยละ	จำนวน	ร้อยละ	
	Number	%	Number	%	
ใต้	6,748	100.0	211,875	100.0	Southern
กระบี่	883	13.1	25,793	12.2	Krabi
ชุมพร	343	5.1	5,925	2.8	Chumphon
ตรัง	237	3.5	6,585	3.1	Trang
นครศรีธรรมราช	460	6.8	10,232	4.8	Nakhon Si Thammarat
นราธิวาส	77	1.1	1,903	0.9	Narathiwat
ปัตตานี	41	0.6	1,159	0.6	Pattani
พังงา	307	4.6	6,019	2.8	Phangnga
พัทลุง	156	2.3	2,688	1.3	Phatthalung
ภูเก็ต	1,476	21.9	72,860	34.4	Phuket
ยะลา	60	0.9	2,737	1.3	Yala
ระนอง	225	3.3	3,573	1.7	Ranong
สงขลา	615	9.1	18,642	8.8	Songkhla
สตูล	244	3.6	4,276	2.0	Satun
สุราษฎร์ธานี	1,624	24.1	49,483	23.3	Surat Thani

ที่มา : การสำรวจที่พักแรม พ.ศ. 2563 สำนักงานสถิติแห่งชาติ กระทรวงดิจิทัลเพื่อเศรษฐกิจและสังคม

Source : The 2020 Accommodation survey, National Statistical Office, Ministry of Digital Economy and Society.

ตาราง 2 จำนวนและร้อยละของสถานประกอบการที่พักแรม จำแนกตามรูปแบบการจัดตั้งตามกฎหมาย และจังหวัด

TABLE 2 NUMBER AND PERCENTAGE OF ACCOMMODATION BY FORM OF LEGAL ORGANIZATION AND PROVINCE

จังหวัด	จำนวนสถานประกอบการ		ส่วนบุคคล ห้างหุ้นส่วนสามัญ ที่ไม่เป็นนิติบุคคล		ห้างหุ้นส่วนสามัญ ห้างหุ้นส่วนจำกัด Juristic partnership		บริษัทจำกัด บริษัทจำกัด (มหาชน) Company limited, public company limited		การจัดตั้งในรูปแบบอื่นๆ Others		Province
	จำนวน	ร้อยละ	จำนวน	ร้อยละ	จำนวน	ร้อยละ	จำนวน	ร้อยละ	จำนวน	ร้อยละ	
	Number	%	Number	%	Number	%	Number	%	Number	%	
ใต้	6,748	100.0	4,886	72.4	353	5.2	1,502	22.3	7	0.1	Southern
กระบี่	883	100.0	636	72.0	94	10.7	153	17.3	-	-	Krabi
ชุมพร	343	100.0	293	85.4	26	7.5	24	7.1	-	-	Chumphon
ตรัง	237	100.0	196	82.7	10	4.2	27	11.4	4	1.7	Trang
นครศรีธรรมราช	460	100.0	390	84.8	29	6.3	41	8.9	-	-	Nakhon Si Thammarat
นราธิวาส	77	100.0	66	85.7	-	-	11	14.3	-	-	Narathiwat
ปัตตานี	41	100.0	33	80.5	2	4.9	6	14.6	-	-	Pattani
พังงา	307	100.0	280	91.2	-	-	27	8.8	-	-	Phangnga
พัทลุง	156	100.0	154	98.5	2	1.5	-	-	-	-	Phatthalung
ภูเก็ต	1,476	100.0	663	44.9	46	3.1	767	52.0	-	-	Phuket
ยะลา	60	100.0	35	58.3	9	15.0	15	25.0	1	1.7	Yala
ระนอง	225	100.0	184	82.0	36	16.0	5	2.0	-	-	Ranong
สงขลา	615	100.0	490	79.7	67	10.9	58	9.4	-	-	Songkhla
สตูล	244	100.0	222	91.0	12	4.9	8	3.3	2	0.8	Satun
สุราษฎร์ธานี	1,624	100.0	1,244	76.6	20	1.2	360	22.2	-	-	Surat Thani

ที่มา : การสำรวจที่พักแรม พ.ศ. 2563 สำนักงานสถิติแห่งชาติ กระทรวงดิจิทัลเพื่อเศรษฐกิจและสังคม

Source : The 2020 Accommodation survey, National Statistical Office, Ministry of Digital Economy and Society.



ตาราง 3 จำนวนและร้อยละของสถานประกอบการที่พักแรม จำแนกตามรูปแบบการจัดตั้งทางเศรษฐกิจ และจังหวัด

TABLE 3 NUMBER AND PERCENTAGE OF ACCOMMODATION BY FORM OF ECONOMIC ORGANIZATION AND PROVINCE

จังหวัด	จำนวนสถานประกอบการ		สำนักงานแห่งเดียว		สำนักงานใหญ่		สำนักงานสาขา		Province
	Number of establishments		Single unit		Head office		Branch		
	จำนวน	ร้อยละ	จำนวน	ร้อยละ	จำนวน	ร้อยละ	จำนวน	ร้อยละ	
	Number	%	Number	%	Number	%	Number	%	
ใต้	6,748	100.0	6,531	96.8	141	2.1	76	1.1	Southern
กระบี่	883	100.0	840	95.2	43	4.8	-	-	Krabi
ชุมพร	343	100.0	341	99.3	-	-	2	0.7	Chumphon
ตรัง	237	100.0	216	91.2	8	3.4	13	5.4	Trang
นครศรีธรรมราช	460	100.0	416	90.4	27	5.9	17	3.7	Nakhon Si Thammarat
นราธิวาส	77	100.0	74	96.1	-	-	3	3.9	Narathiwat
ปัตตานี	41	100.0	41	100.0	-	-	-	-	Pattani
พังงา	307	100.0	293	95.4	-	-	14	4.6	Phangnga
พัทลุง	156	100.0	156	100.0	-	-	-	-	Phatthalung
ภูเก็ต	1,476	100.0	1,442	97.7	22	1.5	12	0.8	Phuket
ยะลา	60	100.0	59	98.3	1	1.7	-	-	Yala
ระนอง	225	100.0	221	98.2	-	-	4	1.8	Ranong
สงขลา	615	100.0	594	96.6	10	1.6	11	1.8	Songkhla
สตูล	244	100.0	244	100.0	-	-	-	-	Satun
สุราษฎร์ธานี	1,624	100.0	1,594	98.2	30	1.8	-	-	Surat Thani

ที่มา : การสำรวจที่พักแรม พ.ศ. 2563 สำนักงานสถิติแห่งชาติ กระทรวงดิจิทัลเพื่อเศรษฐกิจและสังคม

Source : The 2020 Accommodation survey, National Statistical Office, Ministry of Digital Economy and Society.

ตาราง 4 จำนวนและร้อยละของสถานประกอบการที่พักแรม จำแนกตามระยะเวลาในการดำเนินการ และจังหวัด

TABLE 4 NUMBER AND PERCENTAGE OF ACCOMMODATION BY PERIOD OF OPERATION AND PROVINCE

จังหวัด	จำนวนสถานประกอบการ		ระยะเวลาในการดำเนินการ (ปี)										Province
	Number of establishments		Period of operation (Years)										
	จำนวน	ร้อยละ	< 5		5 - 9		10 - 19		20 - 29		≥ 30		
Number	%	Number	%	Number	%	Number	%	Number	%	Number	%	Number	%
ใต้	6,748	100.0	411	6.1	2,626	38.9	2,296	34.0	887	13.2	528	7.8	Southern
กระบี่	883	100.0	71	8.0	348	39.4	338	38.3	119	13.5	7	0.8	Krabi
ชุมพร	343	100.0	39	11.3	121	35.3	149	43.4	27	7.9	7	2.1	Chumphon
ตรัง	237	100.0	27	11.3	97	40.9	68	28.8	26	11.0	19	8.0	Trang
นครศรีธรรมราช	460	100.0	59	12.9	276	60.0	82	17.7	40	8.7	3	0.7	Nakhon Si Thammarat
นราธิวาส	77	100.0	7	8.6	12	15.8	11	14.4	11	14.6	36	46.6	Narathiwat
ปัตตานี	41	100.0	13	31.7	12	29.2	4	9.8	4	9.8	8	19.5	Pattani
พังงา	307	100.0	18	5.9	176	57.3	103	33.6	10	3.2	-	-	Phangnga
พัทลุง	156	100.0	-	-	63	40.4	76	48.7	4	2.6	13	8.3	Phatthalung
ภูเก็ต	1,476	100.0	-	-	752	51.0	267	18.0	354	24.0	103	7.0	Phuket
ยะลา	60	100.0	2	3.3	14	23.3	12	20.0	12	20.0	20	33.3	Yala
ระนอง	225	100.0	25	11.2	99	43.8	89	39.8	6	2.6	6	2.6	Ranong
สงขลา	615	100.0	65	10.6	136	22.1	346	56.3	26	4.2	42	6.8	Songkhla
สตูล	244	100.0	43	17.6	49	20.1	110	45.1	21	8.6	21	8.6	Satun
สุราษฎร์ธานี	1,624	100.0	42	2.6	471	29.0	641	39.5	227	14.0	243	14.9	Surat Thani

ที่มา : การสำรวจที่พักแรม พ.ศ. 2563 สำนักงานสถิติแห่งชาติ กระทรวงดิจิทัลเพื่อเศรษฐกิจและสังคม

Source : The 2020 Accommodation survey, National Statistical Office, Ministry of Digital Economy and Society.

ตาราง 5 จำนวนและร้อยละของสถานประกอบการที่พักแรม จำแนกตามมูลค่าเงินจดทะเบียน และจังหวัด

TABLE 5 NUMBER AND PERCENTAGE OF ACCOMMODATION BY VALUE OF REGISTERED CAPITAL AND PROVINCE

จังหวัด	จำนวนสถานประกอบการ		ไม่มีทุนจดทะเบียน		มูลค่าทุนจดทะเบียน (ล้านบาท) Value of registered capital (Million Baht)														Province
	Number of establishments		No value of registered capital		รวม		< 1		1 - 9		10 - 49		50 - 99		100 - 199		≥ 200		
	จำนวน	ร้อยละ	จำนวน	ร้อยละ	จำนวน	ร้อยละ	จำนวน	ร้อยละ	จำนวน	ร้อยละ	จำนวน	ร้อยละ	จำนวน	ร้อยละ	จำนวน	ร้อยละ	จำนวน	ร้อยละ	
ใต้	6,748	100.0	4,697	69.6	2,051	30.4	256	3.8	1,156	17.1	249	3.7	281	4.2	75	1.1	34	0.5	Southern
กระบี่	883	100.0	586	66.4	297	33.6	94	10.6	139	15.7	23	2.6	16	1.8	20	2.3	5	0.6	Krabi
ชุมพร	343	100.0	268	78.1	75	21.9	24	6.9	39	11.4	10	3.0	2	0.6	-	-	-	-	Chumphon
ตรัง	237	100.0	213	89.9	24	10.1	2	0.8	19	8.0	-	-	-	-	-	-	3	1.3	Trang
นครศรีธรรมราช	460	100.0	400	86.9	60	13.1	-	-	41	9.0	8	1.7	8	1.7	-	-	3	0.7	Nakhon Si Thammarat
นราธิวาส	77	100.0	54	70.1	23	29.9	5	6.5	9	11.7	6	7.8	3	3.9	-	-	-	-	Narathiwat
ปัตตานี	41	100.0	33	80.5	8	19.5	-	-	2	4.9	4	9.7	2	4.9	-	-	-	-	Pattani
พังงา	307	100.0	294	95.8	13	4.2	-	-	-	-	-	-	7	2.3	6	1.9	-	-	Phangnga
พัทลุง	156	100.0	152	97.4	4	2.6	-	-	4	2.6	-	-	-	-	-	-	-	-	Phatthalung
ภูเก็ต	1,476	100.0	676	45.8	800	54.2	-	-	451	30.6	130	8.8	197	13.3	-	-	22	1.5	Phuket
ยะลา	60	100.0	36	60.0	24	40.0	-	-	9	15.0	10	16.7	5	8.3	-	-	-	-	Yala
ระนอง	225	100.0	181	80.5	44	19.5	19	8.4	22	9.8	3	1.3	-	-	-	-	-	-	Ranong
สงขลา	615	100.0	402	65.4	213	34.6	112	18.2	51	8.3	16	2.6	16	2.6	17	2.7	1	0.2	Songkhla
สตูล	244	100.0	188	77.0	56	23.0	-	-	54	22.2	2	0.8	-	-	-	-	-	-	Satun
สุราษฎร์ธานี	1,624	100.0	1,214	74.7	410	25.3	-	-	316	19.5	37	2.3	25	1.5	32	2.0	-	-	Surat Thani

ที่มา : การสำรวจที่พักแรม พ.ศ. 2563 สำนักงานสถิติแห่งชาติ กระทรวงดิจิทัลเพื่อเศรษฐกิจและสังคม

Source : The 2020 Accommodation survey, National Statistical Office, Ministry of Digital Economy and Society.

ตาราง 6 จำนวนคนทำงานของสถานประกอบการที่พักแรมในปี 2562 จำแนกตามลักษณะการจ้างงาน เพศ และจังหวัด

TABLE 6 NUMBER OF PERSONS ENGAGED OF ACCOMMODATION IN 2019 BY WORK STATUS, SEX AND PROVINCE

จังหวัด	รวม			คนทำงานโดยไม่ได้รับ			ลูกจ้าง Employees															Province
	Total			ค่าจ้าง เงินเดือน			รวม			ระดับผู้บริหาร			รองหัวหน้าฝ่ายและผู้ช่วย			พนักงานผู้ใช้เทคนิค			พนักงานที่ไม่ต้องใช้เทคนิค			
				Unpaid workers			Total			Management			หัวหน้าฝ่ายต่าง ๆ			ระดับกลาง			Unskilled staff			
	รวม	ชาย	หญิง	รวม	ชาย	หญิง	รวม	ชาย	หญิง	รวม	ชาย	หญิง	รวม	ชาย	หญิง	รวม	ชาย	หญิง	รวม	ชาย	หญิง	
	Total	Male	Female	Total	Male	Female	Total	Male	Female	Total	Male	Female	Total	Male	Female	Total	Male	Female	Total	Male	Female	
ใต้	114,649	52,025	62,624	9,657	4,329	5,328	104,992	47,696	57,296	4,803	2,510	2,293	8,319	4,056	4,263	24,639	11,794	12,845	67,231	29,336	37,895	Southern
กระบี่	12,340	5,334	7,007	1,781	718	1,063	10,559	4,615	5,944	521	276	246	844	374	470	2,195	1,218	978	6,998	2,748	4,250	Krabi
ชุมพร	1,754	565	1,189	566	205	361	1,188	360	828	22	14	8	46	12	34	155	38	116	965	296	670	Chumphon
ตรัง	1,709	687	1,022	422	187	235	1,288	500	787	26	19	7	65	27	38	293	135	158	904	320	584	Trang
นครศรีธรรมราช	3,043	1,303	1,740	765	428	336	2,278	875	1,404	110	67	44	144	68	76	452	137	315	1,572	603	969	Nakhon Si Thammarat
นราธิวาส	604	250	354	115	73	43	488	177	311	10	5	5	67	16	51	167	51	116	245	106	139	Narathiwat
ปัตตานี	592	257	335	60	28	32	532	229	303	26	11	15	27	15	12	236	110	126	243	93	150	Pattani
พังงา	3,056	1,282	1,773	528	298	230	2,528	984	1,544	72	41	31	238	107	132	386	154	232	1,832	682	1,149	Phangnga
พัทลุง	648	216	433	258	120	138	390	96	294	5	3	2	24	6	18	36	5	31	326	82	244	Phatthalung
ภูเก็ต	53,102	26,457	26,645	1,057	446	612	52,045	26,012	26,033	2,589	1,471	1,118	4,626	2,405	2,221	14,566	7,369	7,197	30,264	14,767	15,498	Phuket
ยะลา	789	308	481	64	39	25	725	269	456	31	14	18	53	24	29	157	51	106	484	180	304	Yala
ระนอง	1,235	569	666	314	184	130	921	385	536	35	2	33	20	10	10	79	38	41	787	335	452	Ranong
สงขลา	6,606	2,668	3,939	934	424	509	5,673	2,243	3,429	202	61	141	353	183	171	996	471	525	4,121	1,529	2,592	Songkhla
สตูล	1,796	691	1,105	578	295	283	1,218	397	822	55	24	31	102	37	65	326	115	211	737	221	516	Satun
สุราษฎร์ธานี	27,375	11,438	15,937	2,216	884	1,332	25,159	10,554	14,604	1,099	504	595	1,711	773	938	4,596	1,903	2,693	17,753	7,375	10,378	Surat Thani

ที่มา : การสำรวจที่พักแรม พ.ศ. 2563 สำนักงานสถิติแห่งชาติ กระทรวงดิจิทัลเพื่อเศรษฐกิจและสังคม

Source : The 2020 Accommodation survey, National Statistical Office, Ministry of Digital Economy and Society.

ตาราง 7 ค่าตอบแทนแรงงานของสถานประกอบการที่พักแรมในปี 2562 จำแนกตามจังหวัด

TABLE 7 REMUNERATION OF ACCOMMODATION IN 2019 BY PROVINCE

(พันบาท : In Thousand Baht)

จังหวัด	จำนวนสถาน- ประกอบการ Number of establishments	จำนวนลูกจ้าง Number of employees	รวม Total	ค่าจ้าง เงินเดือน Wages/ salaries	ค่าล่วงเวลา โบนัส เงินค่าครองชีพ ฯลฯ Overtime, bonus and allowance, etc.	สวัสดิการและผลประโยชน์ตอบแทน Fringe benefits			เงินที่สถานประกอบการ จ่ายสมทบเข้ากองทุน เพื่อการประกันสังคม ฯลฯ Employer's contribution to social security	Province
						รวม Total	ค่ารักษาพยาบาล Medical care	อื่น ๆ Others		
ใต้	6,748	104,992	21,105,135.6	16,350,380.3	1,732,550.2	2,239,935.6	101,160.2	2,138,775.4	782,269.5	Southern
กระบี่	883	10,559	1,651,586.4	1,427,786.4	101,785.0	59,564.4	3,287.7	56,276.7	62,450.7	Krabi
ชุมพร	343	1,188	155,774.1	142,324.3	7,197.9	724.4	13.5	710.9	5,527.5	Chumphon
ตรัง	237	1,288	211,201.4	181,003.1	6,748.3	17,203.7	40.2	17,163.5	6,246.2	Trang
นครศรีธรรมราช	460	2,278	364,517.8	294,890.3	42,575.4	14,019.0	80.5	13,938.5	13,033.1	Nakhon Si Thammarat
นราธิวาส	77	488	68,410.3	63,661.6	951.0	842.3	-	842.3	2,955.3	Narathiwat
ปัตตานี	41	532	73,325.6	66,079.6	3,504.0	778.1	100.0	678.1	2,963.9	Pattani
พังงา	307	2,528	411,166.9	353,823.2	476.7	38,426.1	298.3	38,127.9	18,441.0	Phangnga
พัทลุง	156	390	42,150.2	38,715.6	1,117.9	1,407.7	-	1,407.7	909.1	Phatthalung
ภูเก็ต	1,476	52,045	12,113,256.9	9,032,851.2	1,306,324.6	1,333,274.0	88,560.8	1,244,713.2	440,807.1	Phuket
ยะลา	60	725	88,576.4	81,088.9	57.9	2,800.8	80.0	2,720.8	4,628.8	Yala
ระนอง	225	921	97,865.4	91,957.0	565.8	2,948.6	51.0	2,897.6	2,394.1	Ranong
สงขลา	615	5,673	872,001.7	796,127.6	8,753.8	29,231.8	166.7	29,065.1	37,888.6	Songkhla
สตูล	244	1,218	136,630.5	128,810.9	1,608.0	2,600.5	28.0	2,572.5	3,611.1	Satun
สุราษฎร์ธานี	1,624	25,159	4,818,672.1	3,651,260.6	250,884.1	736,114.2	8,453.6	727,660.6	180,413.2	Surat Thani

ที่มา : การสำรวจที่พักแรม พ.ศ. 2563 สำนักงานสถิติแห่งชาติ กระทรวงดิจิทัลเพื่อเศรษฐกิจและสังคม

Source : The 2020 Accommodation survey, National Statistical Office, Ministry of Digital Economy and Society.

ตาราง 8 ค่าใช้จ่ายทั้งสิ้น มูลค่าสินค้าและวัสดุประกอบและส่วนเปลี่ยนแปลงสินค้าของสถานประกอบการที่พักแรมปี 2562 จำแนกตามจังหวัด

TABLE 8 TOTAL EXPENSES, VALUE OF STOCKS AND CHANGE IN VALUE OF STOCKS OF ACCOMMODATION IN 2019 BY PROVINCE

จังหวัด	จำนวน สถาน- ประกอบการ Number of establishments	รวม Total	ค่าซื้อสินค้า เพื่อการจำหน่าย และ/หรือให้บริการ Value of goods purchased for sale or rendering services	ค่าสาธารณูปโภค Utility expenses	ค่าก๊าซ/ ค่าน้ำมันเชื้อเพลิง Gas/ Fuels	ค่าใช้จ่าย เกี่ยวกับการ อินเทอร์เน็ต Cost of internet services	ค่าใช้จ่าย เกี่ยวกับการ บำรุงรักษา อุปกรณ์ คอมพิวเตอร์ Repair and maintenance of computer accessories	ค่าซ่อมแซม สิ่งก่อสร้าง ยานพาหนะ เครื่องจักร และเครื่องมือ ฯลฯ Repair on construction, vehicles, machinery and equipment, etc.	ค่าเช่า ยานพาหนะ เครื่องจักร และเครื่องมือ ฯลฯ Rent on vehicles, machinery and equipment, etc.	ค่าเช่าเครื่องคอมพิวเตอร์ Rent on computer	ค่าเช่า อาคาร/ หรือที่ดิน Rent on buildings/ Rent on land and buildings	ค่าใช้จ่ายอื่นๆ Other expenses	มูลค่าสินค้าและวัสดุประกอบคงเหลือ Value of stocks		ส่วน เปลี่ยนแปลง ของสินค้าและ วัสดุประกอบ คงเหลือ Change in value of stocks	Province
													1 ม.ค. 2562 Jan 1, 2019	31 ธ.ค. 2562 Dec 31, 2019		
													(พันบาท In Thousand Baht)			
ใต้	6,748	31,807,468.4	14,062,244.4	4,862,599.0	985,232.0	170,868.5	68,856.2	1,381,759.4	36,932.6	1,364.9	268,119.0	9,969,492.4	2,644,832.7	3,694,991.9	1,050,159.2	Southern
กระบี่	883	3,308,086.1	968,638.3	434,993.8	72,362.0	22,001.7	4,474.4	188,312.9	2,717.9	183.8	127,211.7	1,487,189.5	89,542.5	72,986.7	-16,555.8	Krabi
ชุมพร	343	159,349.2	62,825.8	50,888.3	2,325.5	3,089.9	312.9	4,876.0	60.0	-	1,748.6	33,222.2	9,881.5	5,354.0	-4,527.5	Chumphon
ตรัง	237	351,921.8	126,954.0	43,078.7	20,222.4	2,722.3	250.0	18,248.1	1,525.9	2.2	21,268.2	117,650.1	5,603.1	4,536.6	-1,066.5	Trang
นครศรีธรรมราช	460	526,464.4	164,523.9	102,699.0	7,495.4	5,402.1	2,020.8	22,662.4	787.1	-	2,513.3	218,360.4	34,267.7	42,012.1	7,744.3	Nakhon Si Thammarat
นราธิวาส	77	101,269.4	50,201.1	24,762.7	1,241.4	1,040.4	2.5	5,288.0	1,130.9	-	-	17,602.5	6,935.3	7,553.2	617.9	Narathiwat
ปัตตานี	41	97,015.6	29,624.5	21,251.0	6,580.4	721.9	637.4	9,199.1	1,008.0	-	-	27,993.3	3,627.1	2,700.7	-926.3	Pattani
พังงา	307	552,784.8	199,389.1	134,656.5	5,772.6	4,635.8	1,107.0	53,146.1	3,291.6	-	112.5	150,673.5	19,868.9	16,037.1	-3,831.8	Phangnga
พัทลุง	156	60,154.6	11,805.7	22,835.0	2,901.5	1,267.8	71.9	1,703.7	58.3	-	-	19,510.7	2,098.3	2,528.9	430.6	Phatthalung
ภูเก็ต	1,476	18,144,584.6	9,208,990.9	2,093,938.8	543,945.1	75,942.1	42,493.3	765,307.8	22,903.0	-	21,234.4	5,369,829.1	1,737,812.8	2,826,357.9	1,088,545.2	Phuket
ยะลา	60	52,915.2	13,909.6	28,307.4	1,552.9	720.8	229.8	378.2	24.0	-	441.0	7,351.7	4,144.5	2,869.0	-1,275.5	Yala
ระนอง	225	100,542.2	31,415.1	29,026.7	13,087.9	775.3	109.5	10,547.4	2,076.0	-	384.0	13,120.2	7,177.7	4,782.1	-2,395.5	Ranong
สงขลา	615	1,382,057.3	758,592.8	328,159.6	45,488.9	5,383.2	2,541.5	47,057.3	291.7	30.0	28,840.4	165,671.9	177,222.5	192,594.7	15,372.2	Songkhla
สตูล	244	217,927.5	97,358.6	47,915.7	5,400.1	2,375.5	724.8	10,097.3	20.0	-	-	54,035.7	5,198.5	4,474.4	-724.2	Satun
สุราษฎร์ธานี	1,624	6,752,395.6	2,338,014.9	1,500,085.8	256,856.0	44,789.7	13,880.3	244,935.1	1,038.3	1,149.0	64,365.0	2,287,281.5	541,452.5	510,204.6	-31,247.9	Surat Thani

ที่มา : การสำรวจที่พักแรม พ.ศ. 2563 สำนักงานสถิติแห่งชาติ กระทรวงดิจิทัลเพื่อเศรษฐกิจและสังคม

Source : The 2020 Accommodation survey, National Statistical Office, Ministry of Digital Economy and Society.

ตาราง 9 รายรับทั้งสิ้นของสถานประกอบการที่โรงแรมในปี 2562 จำแนกตามจังหวัด  
TABLE 9 RECEIPTS OF ACCOMMODATION IN 2019 BY PROVINCE

(พันบาท : In Thousand Baht)

จังหวัด	จำนวน สถาน- ประกอบการ Number of establishments	รวมทั้งสิ้น Total	รายรับของสถานประกอบการ / Receipts of establishments													Province
			รายรับจากการประกอบกิจการที่โรงแรม Receipts from accommodation						รายรับอื่น ๆ (จากการดำเนินธุรกิจ) Other receipts from business							
			รวม	รายรับจาก	รายรับจาก	รายรับจาก	รายรับจาก	รายรับจาก	รวม	รายรับจาก	รายรับจากการ	รายรับจากการให้เช่า	ดอกเบี้ยรับ/	กำไรจากการ	รายรับอื่นๆ	
			Total	ขายห้องพัก Receipts from room	ภัตตาคาร/ ห้องอาหาร Receipts from resturant	สถานบันเทิง Receipts from entertainment	ร้านขายของ ที่ระลึก Receipts from souvenir shop	การให้เช่า ห้องประชุม/ สัมมนา Receipts from function and meeting room sales	Total	การให้เช่าที่ดิน Receipts from rent on land	ให้เช่าอาคาร Receipts from rent on building	ยานพาหนะ เครื่องมือ ฯลฯ Receipts from rent on vehicles and machinery	เงินปันผลรับ interest/ dividend	กำไรจากการ อัตรา แลกเปลี่ยน Gain from currency exchange	รายรับอื่นๆ Other receipts	
ใต้	6,748	73,328,638.7	70,412,810.5	49,671,339.9	15,449,341.2	216,948.9	753,939.0	4,321,241.5	2,915,828.2	1,285.8	122,876.0	636.8	35,234.1	2,515.2	2,753,280.3	Southern
กระบี่	883	6,372,675.4	5,950,639.7	4,700,965.4	1,185,257.7	7,100.8	1,855.1	55,460.6	422,035.7	-	64,221.9	-	182.1	-	357,631.7	Krabi
ชุมพร	343	486,333.8	484,196.3	430,164.0	31,906.7	1,966.8	824.0	19,334.9	2,137.5	-	366.7	-	-	-	1,770.9	Chumphon
ตรัง	237	749,359.9	694,190.1	479,464.1	209,085.2	593.8	172.5	4,874.6	55,169.8	-	1,307.8	426.5	600.1	-	52,835.4	Trang
นครศรีธรรมราช	460	1,085,486.7	1,072,404.3	890,952.5	129,545.0	1,008.0	8,361.4	42,537.3	13,082.4	-	5,754.8	-	5,718.8	-	1,608.8	Nakhon Si Thammarat
นราธิวาส	77	189,242.3	182,415.0	109,521.1	40,505.3	5,248.8	-	27,139.8	6,827.3	551.7	512.4	-	303.0	4.3	5,456.0	Narathiwat
ปัตตานี	41	224,703.3	195,874.4	126,595.4	37,991.5	2,128.3	61.5	29,097.8	28,828.9	-	841.0	-	45.8	-	27,942.1	Pattani
พังงา	307	1,277,082.4	1,271,736.1	921,987.1	334,977.0	-	1,800.0	12,972.0	5,346.3	-	-	60.3	548.9	-	4,737.2	Phangnga
พัทลุง	156	144,859.5	144,841.3	132,009.0	10,441.2	-	-	2,391.1	18.2	-	-	-	-	-	18.2	Phatthalung
ภูเก็ต	1,476	42,346,041.0	40,498,136.5	27,403,991.3	8,704,307.4	104,663.4	623,503.2	3,661,671.2	1,847,904.5	-	40,789.9	150.0	6,306.6	-	1,800,658.1	Phuket
ยะลา	60	242,173.6	239,888.6	209,471.1	21,632.3	1,380.0	55.2	7,350.0	2,285.0	-	1,610.0	-	-	-	675.0	Yala
ระนอง	225	390,714.1	390,163.3	339,919.5	48,193.2	-	450.0	1,600.7	550.8	-	-	-	0.8	-	550.0	Ranong
สงขลา	615	2,820,940.1	2,791,147.0	2,247,431.5	431,284.5	31,859.1	442.1	80,129.8	29,793.1	734.1	7,471.5	-	21,419.1	168.4	0.1	Songkhla
สตูล	244	607,654.5	600,662.3	449,321.7	131,197.1	-	423.5	19,720.0	6,992.2	-	-	-	-	-	6,992.2	Satun
สุราษฎร์ธานี	1,624	16,391,372.0	15,896,515.7	11,229,546.3	4,133,017.2	60,999.9	115,990.6	356,961.8	494,856.3	-	-	-	109.0	2,342.5	492,404.7	Surat Thani

ที่มา : การสำรวจที่พักแรม พ.ศ. 2563 สำนักงานสถิติแห่งชาติ กระทรวงดิจิทัลเพื่อเศรษฐกิจและสังคม  
Source : The 2020 Accommodation survey, National Statistical Office, Ministry of Digital Economy and Society.

ตาราง 10 มูลค่าตามบัญชีของสินทรัพย์ ณ วันที่ 1 มกราคม 2562 จำแนกตามจังหวัด

TABLE 10 BOOK VALUE OF ASSETS ON JANUARY 1, 2019 BY PROVINCE

(พันบาท : In Thousand Baht)

จังหวัด	จำนวน สถาน- ประกอบการ Number of establishments	มูลค่าตามบัญชีของสินทรัพย์ถาวรต้นงวด Book value of assets on Jan. 1, 2019									Province
		รวม Total	ที่ดิน Land	อาคารและ สิ่งก่อสร้าง Building and construction	เครื่องจักร Machinery	ยานพาหนะ Vehicles	เครื่องใช้ สำนักงาน Office appliances	เครื่องคอมพิวเตอร์ Computer	เครื่องมือ อื่นๆ Equipment	สินทรัพย์ ถาวรอื่น ๆ Other fixed assets	
ใต้	6,748	273,842,054.0	85,600,250.6	154,044,877.5	9,480,695.4	4,829,993.1	5,745,093.9	530,814.2	2,209,014.8	11,401,314.5	Southern
กระบี่	883	33,134,589.3	15,828,298.1	14,634,621.2	789,403.8	357,603.8	1,060,497.7	92,018.8	224,534.9	147,611.1	Krabi
ชุมพร	343	4,371,454.5	1,779,785.7	2,389,886.9	973.2	81,796.8	27,890.6	3,607.5	1,862.3	85,651.5	Chumphon
ตรัง	237	3,723,009.8	2,165,232.3	1,430,628.6	2,980.0	70,947.3	33,151.1	4,360.8	6,440.4	9,269.5	Trang
นครศรีธรรมราช	460	6,484,002.8	2,454,365.8	3,516,762.6	36,079.3	117,846.6	76,176.2	8,829.1	85,248.9	188,694.2	Nakhon Si Thammarat
นราธิวาส	77	2,108,600.3	533,866.1	1,481,897.8	684.0	5,733.6	53,095.7	2,519.4	17,126.1	13,677.5	Narathiwat
ปัตตานี	41	1,126,304.6	540,790.1	426,415.2	6,227.6	32,350.8	36,662.8	459.6	34,098.2	49,300.2	Pattani
พังงา	307	5,677,611.1	1,859,332.3	3,542,385.5	3,992.0	210,978.0	40,120.3	8,314.3	4,671.8	7,816.8	Phangnga
พัทลุง	156	3,704,496.8	1,083,949.1	2,503,306.0	650.0	63,124.6	51,415.3	1,201.3	850.4	-	Phatthalung
ภูเก็ต	1,476	131,768,106.8	26,973,286.8	86,109,471.0	4,706,564.0	2,420,949.5	2,500,024.1	165,019.5	1,728,512.3	7,164,279.6	Phuket
ยะลา	60	1,287,622.7	454,477.5	777,387.1	14,516.8	25,859.8	14,016.3	1,365.3	-	-	Yala
ระนอง	225	943,267.6	353,862.9	547,005.1	1,943.0	18,552.1	13,307.4	935.8	6,665.6	995.8	Ranong
สงขลา	615	12,998,509.4	4,981,961.6	6,280,667.5	498,445.2	387,447.6	261,878.8	37,590.9	92,227.1	458,290.7	Songkhla
สตูล	244	1,903,375.4	875,762.5	944,345.0	7,408.0	45,835.0	24,460.0	3,238.0	2,326.9	-	Satun
สุราษฎร์ธานี	1,624	64,611,102.9	25,715,279.9	29,460,097.9	3,410,828.6	990,967.5	1,552,397.6	201,353.9	4,450.0	3,275,727.6	Surat Thani

ที่มา : การสำรวจที่พักแรม พ.ศ. 2563 สำนักงานสถิติแห่งชาติ กระทรวงดิจิทัลเพื่อเศรษฐกิจและสังคม

Source : The 2020 Accommodation survey, National Statistical Office, Ministry of Digital Economy and Society.



ตาราง 11 มูลค่าตามบัญชีของสินทรัพย์ ณ วันที่ 31 ธันวาคม 2562 จำแนกตามจังหวัด

TABLE 11 BOOK VALUE OF ASSETS ON DECEMBER 31, 2019 BY PROVINCE

(พันบาท : In Thousand Baht)

จังหวัด	จำนวน สถาน- ประกอบการ Number of establishments	มูลค่าตามบัญชีของสินทรัพย์ถาวรปลายงวด Book value of assets on Dec. 31, 2019									Province
		รวม Total	ที่ดิน Land	อาคารและ สิ่งก่อสร้าง Building and construction	เครื่องจักร Machinery	ยานพาหนะ Vehicles	เครื่องใช้ สำนักงาน Office appliances	เครื่องคอมพิวเตอร์ Computer	เครื่องมือ อื่นๆ Equipment	สินทรัพย์ ถาวรอื่น ๆ Other fixed assets	
ใต้	6,748	261,511,425.8	85,566,466.7	145,146,225.9	8,813,755.5	4,220,203.7	5,405,383.9	492,546.5	2,499,838.0	9,367,005.6	Southern
กระบี่	883	32,187,446.2	15,867,283.8	14,020,660.8	628,096.2	305,939.0	968,227.5	81,719.9	202,811.0	112,708.0	Krabi
ชุมพร	343	4,173,112.7	1,784,310.7	2,212,759.9	778.6	65,454.1	25,036.3	4,023.1	1,638.4	79,111.8	Chumphon
ตรัง	237	3,601,948.2	2,165,232.3	1,331,882.6	2,407.0	56,789.1	29,015.3	3,772.6	5,197.3	7,652.0	Trang
นครศรีธรรมราช	460	6,106,822.1	2,414,185.8	3,245,380.8	29,737.7	102,435.5	67,072.9	8,113.9	88,097.9	151,797.6	Nakhon Si Thammarat
นราธิวาส	77	2,080,387.3	533,866.1	1,451,382.6	676.7	5,548.0	54,961.7	2,763.0	17,511.6	13,677.5	Narathiwat
ปัตตานี	41	1,038,237.1	540,790.1	385,444.1	4,209.0	29,715.4	15,015.0	392.4	35,344.2	27,326.9	Pattani
พังงา	307	5,546,065.6	1,859,332.3	3,388,137.7	3,259.7	236,241.8	38,477.9	7,482.9	6,071.3	7,061.9	Phangnga
พัทลุง	156	3,562,558.9	1,084,115.8	2,377,820.7	520.0	50,499.7	47,923.7	1,055.5	623.5	-	Phatthalung
ภูเก็ต	1,476	123,551,083.2	26,973,285.9	80,224,890.3	4,213,005.2	2,143,828.8	2,378,987.3	148,023.8	2,064,251.9	5,404,810.0	Phuket
ยะลา	60	1,234,608.1	454,477.5	734,284.6	11,613.4	20,792.8	12,252.6	1,187.2	-	-	Yala
ระนอง	225	900,339.6	353,862.9	511,418.5	1,573.0	14,841.7	11,520.8	794.5	5,332.4	995.8	Ranong
สงขลา	615	12,436,050.4	4,981,339.8	5,924,118.0	408,727.2	319,212.0	235,277.3	33,385.9	67,735.4	466,254.7	Songkhla
สตูล	244	1,842,554.3	912,737.5	857,816.3	6,840.0	38,268.2	19,524.0	5,705.3	1,663.0	-	Satun
สุราษฎร์ธานี	1,624	63,250,212.1	25,641,646.2	28,480,229.0	3,502,311.8	830,637.5	1,502,091.6	194,126.5	3,560.0	3,095,609.4	Surat Thani

ที่มา : การสำรวจที่พักแรม พ.ศ. 2563 สำนักงานสถิติแห่งชาติ กระทรวงดิจิทัลเพื่อเศรษฐกิจและสังคม

Source : The 2020 Accommodation survey, National Statistical Office, Ministry of Digital Economy and Society.

ตาราง 12 มูลค่าสินทรัพย์ถาวรที่เปลี่ยนแปลงของสถานประกอบการที่พักแรมระหว่าง มกราคม - ธันวาคม 2562 จำแนกตามจังหวัด  
TABLE 12 VALUE OF FIXED ASSETS CHANGED OF ACCOMMODATION IN JANUARY- DECEMBER , 2019 BY PROVINCE

(พันบาท In Thousand Baht)

จังหวัด	สถาน- ประกอบการ Number of establishments	มูลค่าสินทรัพย์ ถาวรที่ซื้อหรือ ผลิตขึ้นใช้เอง Value of new or cost producing of fixed assets	มูลค่าสินทรัพย์ ถาวรที่ขาย Value of disposal of fixed assets	ค่าโอน กรรมสิทธิ์ Ownership transfer fee	Province
ใต้	6,748	2,199,352.6	251,913.2	1,586.7	Southern
กระบี่	883	70,502.4	-	-	Krabi
ชุมพร	343	-	-	-	Chumphon
ตรัง	237	2,628.7	-	-	Trang
นครศรีธรรมราช	460	258,877.8	-	-	Nakhon Si Thammarat
นราธิวาส	77	3,052.5	110.0	-	Narathiwat
ปัตตานี	41	815.1	71.1	-	Pattani
พังงา	307	630,525.5	8,544.6	-	Phangnga
พัทลุง	156	4,573.2	-	66.7	Phatthalung
ภูเก็ต	1,476	968,194.8	210,527.9	-	Phuket
ยะลา	60	205.0	-	-	Yala
ระนอง	225	522.3	500.0	-	Ranong
สงขลา	615	72,050.4	399.1	333.3	Songkhla
สตูล	244	1,201.5	-	-	Satun
สุราษฎร์ธานี	1,624	186,203.2	31,760.6	1,186.7	Surat Thani

ที่มา : การสำรวจที่พักแรม พ.ศ. 2563 สำนักงานสถิติแห่งชาติ กระทรวงดิจิทัลเพื่อเศรษฐกิจและสังคม

Source : The 2020 Accommodation survey, National Statistical Office, Ministry of Digital Economy and Society.

ตาราง 13 จำนวนและร้อยละของห้องพัก จำแนกตามประเภทห้องพัก และจังหวัด

TABLE 13 NUMBER AND PERCENTAGE OF ROOMS BY TYPE OF ROOM AND PROVINCE

จังหวัด	จำนวน สถานประกอบการ Number of establishments	รวม		ห้องชุด		ห้องสามัญ		Province
		Total		Suite room		Common room		
		จำนวน Number	ร้อยละ %	จำนวน Number	ร้อยละ %	จำนวน Number	ร้อยละ %	
ใต้	6,748	211,875	100.0	18,059	8.5	193,816	91.5	Southern
กระบี่	883	25,793	100.0	619	2.4	25,174	97.6	Krabi
ชุมพร	343	5,925	100.0	98	1.7	5,827	98.3	Chumphon
ตรัง	237	6,585	100.0	236	3.6	6,349	96.4	Trang
นครศรีธรรมราช	460	10,232	100.0	262	2.6	9,970	97.4	Nakhon Si Thammarat
นราธิวาส	77	1,903	100.0	32	1.7	1,871	98.3	Narathiwat
ปัตตานี	41	1,159	100.0	127	11.0	1,032	89.0	Pattani
พังงา	307	6,019	100.0	170	2.8	5,849	97.2	Phangnga
พัทลุง	156	2,688	100.0	149	5.5	2,539	94.5	Phatthalung
ภูเก็ต	1,476	72,860	100.0	11,244	15.4	61,616	84.6	Phuket
ยะลา	60	2,737	100.0	62	2.3	2,675	97.7	Yala
ระนอง	225	3,573	100.0	139	3.9	3,434	96.1	Ranong
สงขลา	615	18,642	100.0	356	1.9	18,286	98.1	Songkhla
สตูล	244	4,276	100.0	156	3.6	4,120	96.4	Satun
สุราษฎร์ธานี	1,624	49,483	100.0	4,409	8.9	45,074	91.1	Surat Thani

ที่มา : การสำรวจที่พักแรม พ.ศ. 2563 สำนักงานสถิติแห่งชาติ กระทรวงดิจิทัลเพื่อเศรษฐกิจและสังคม

Source : The 2020 Accommodation survey, National Statistical Office, Ministry of Digital Economy and Society.

ตาราง 14 จำนวนและร้อยละของห้องสามัญ จำแนกตามประเภทห้องพัก และจังหวัด

TABLE 14 NUMBER AND PERCENTAGE OF COMMON ROOMS BY TYPE OF ROOM AND PROVINCE

จังหวัด	รวมทั้งสิ้น Total		ห้องเตียงเดี่ยว Double room						ห้องเตียงคู่ Twin room						อื่น ๆ Other room						Province
			รวม		ห้องพักที่มี เครื่องปรับอากาศ Room with air condition		ห้องพักที่ไม่มี เครื่องปรับอากาศ Room without air condition		รวม		ห้องพักที่มี เครื่องปรับอากาศ Room with air condition		ห้องพักที่ไม่มี เครื่องปรับอากาศ Room without air condition		รวม		ห้องพักที่มี เครื่องปรับอากาศ Room with air condition		ห้องพักที่ไม่มี เครื่องปรับอากาศ Room without air condition		
	จำนวน	ร้อยละ	จำนวน	ร้อยละ	จำนวน	ร้อยละ	จำนวน	ร้อยละ	จำนวน	ร้อยละ	จำนวน	ร้อยละ	จำนวน	ร้อยละ	จำนวน	ร้อยละ	จำนวน	ร้อยละ	จำนวน	ร้อยละ	
	Number	%	Number	%	Number	%	Number	%	Number	%	Number	%	Number	%	Number	%	Number	%	Number	%	
ใต้	193,816	100.0	95,245	49.1	89,698	94.2	5,547	5.8	74,025	38.2	70,439	95.2	3,586	4.8	24,546	12.7	18,981	77.3	5,565	22.7	Southern
กระบี่	25,174	100.0	13,529	53.7	11,782	87.1	1,747	12.9	9,982	39.7	9,677	96.9	306	3.1	1,662	6.6	1,662	100.0	-	-	Krabi
ชุมพร	5,827	100.0	4,042	69.4	3,751	92.8	291	7.2	1,520	26.1	1,468	96.6	52	3.4	265	4.6	112	42.2	153	57.8	Chumphon
ตรัง	6,349	100.0	3,243	51.1	2,884	88.9	359	11.1	2,904	45.7	2,839	97.7	66	2.3	202	3.2	125	62.0	77	38.0	Trang
นครศรีธรรมราช	9,970	100.0	7,065	70.9	6,457	91.4	608	8.6	2,841	28.5	2,759	97.1	83	2.9	64	0.6	60	94.1	4	5.9	Nakhon Si Thammarat
นราธิวาส	1,871	100.0	1,272	68.0	771	60.6	501	39.4	424	22.6	418	98.7	6	1.3	175	9.4	175	100.0	-	-	Narathiwat
ปัตตานี	1,032	100.0	659	63.9	516	78.3	143	21.7	246	23.8	234	95.1	12	4.9	127	12.3	55	43.3	72	56.7	Pattani
พังงา	5,849	100.0	2,279	39.0	2,198	96.5	81	3.6	2,446	41.8	2,356	96.3	90	3.7	1,125	19.2	1,125	100.0	-	-	Phangnga
พัทลุง	2,539	100.0	2,098	82.6	1,787	85.2	311	14.8	389	15.3	389	100.0	-	-	53	2.1	53	100.0	-	-	Phatthalung
ภูเก็ต	61,616	100.0	28,417	46.1	28,417	100.0	-	-	27,745	45.0	27,745	100.0	-	-	5,454	8.9	4,849	88.9	605	11.1	Phuket
ยะลา	2,675	100.0	1,695	63.4	1,346	79.4	350	20.6	980	36.6	877	89.5	103	10.5	-	-	-	-	-	-	Yala
ระนอง	3,434	100.0	1,123	32.7	1,082	96.4	41	3.7	718	20.9	560	78.0	158	22.0	1,592	46.4	428	26.9	1,165	73.1	Ranong
สงขลา	18,286	100.0	10,359	56.7	10,333	99.7	27	0.3	7,731	42.3	6,967	90.1	764	9.9	196	1.1	154	78.5	42	21.5	Songkhla
สตูล	4,120	100.0	2,860	69.4	2,202	77.0	657	23.0	1,038	25.2	1,006	96.9	32	3.1	222	5.4	117	52.7	105	47.3	Satun
สุราษฎร์ธานี	45,074	100.0	16,603	36.8	16,171	97.4	432	2.6	15,061	33.4	13,146	87.3	1,915	12.7	13,410	29.8	10,068	75.1	3,342	24.9	Surat Thani

ที่มา : การสำรวจที่พักแรม พ.ศ. 2563 สำนักงานสถิติแห่งชาติ กระทรวงดิจิทัลเพื่อเศรษฐกิจและสังคม

Source : The 2020 Accommodation survey, National Statistical Office, Ministry of Digital Economy and Society.

ตาราง 15 จำนวนและร้อยละของผู้เข้าพักชาวไทย และชาวต่างประเทศ จำแนกตามจังหวัด

TABLE 15 NUMBER AND PERCENTAGE OF GUEST BY NATIONALITY, PROVINCE

จังหวัด	จำนวน สถานประกอบการ Number of establishments	ผู้เข้าพัก guest										Province
		รวมทั้งสิ้น		ชาวไทย Thai						ชาวต่างชาติ		
		Total		รวม Total		คนในพื้นที่ Locals		คนนอกพื้นที่ Non locals		Foreigner		
		จำนวน Number	ร้อยละ %	จำนวน Number	ร้อยละ %	จำนวน Number	ร้อยละ %	จำนวน Number	ร้อยละ %	จำนวน Number	ร้อยละ %	
ใต้	6,748	43,817,194	100.0	22,963,858	52.4	8,616,802	37.5	14,347,056	62.5	20,853,336	47.6	Southern
กระบี่	883	3,731,987	100.0	1,418,333	38.0	447,104	31.5	971,229	68.5	2,313,654	62.0	Krabi
ชุมพร	343	813,946	100.0	711,030	87.4	221,496	31.2	489,533	68.9	102,917	12.6	Chumphon
ตรัง	237	979,337	100.0	920,295	94.0	324,496	35.3	595,800	64.7	59,042	6.0	Trang
นครศรีธรรมราช	460	1,221,788	100.0	1,098,598	89.9	459,250	41.8	639,348	58.2	123,190	10.1	Nakhon Si Thammarat
นราธิวาส	77	195,864	100.0	166,673	85.1	74,153	44.5	92,519	55.5	29,192	14.9	Narathiwat
ปัตตานี	41	261,546	100.0	254,301	97.2	158,255	62.2	96,046	37.8	7,245	2.8	Pattani
พังงา	307	1,155,808	100.0	454,909	39.4	109,586	24.1	345,323	75.9	700,899	60.6	Phangnga
พัทลุง	156	497,359	100.0	490,783	98.7	216,085	44.0	274,698	56.0	6,576	1.3	Phatthalung
ภูเก็ต	1,476	16,556,150	100.0	8,341,557	50.4	2,210,314	26.5	6,131,243	73.5	8,214,593	49.6	Phuket
ยะลา	60	401,120	100.0	229,633	57.3	87,599	38.2	142,034	61.9	171,487	42.8	Yala
ระนอง	225	391,750	100.0	276,416	70.6	62,361	22.6	214,055	77.4	115,334	29.4	Ranong
สงขลา	615	2,617,543	100.0	2,098,203	80.2	845,031	40.3	1,253,172	59.7	519,340	19.8	Songkhla
สตูล	244	755,001	100.0	625,370	82.8	408,638	65.3	216,733	34.7	129,631	17.2	Satun
สุราษฎร์ธานี	1,624	14,237,996	100.0	5,877,759	41.3	2,992,435	50.9	2,885,323	49.1	8,360,237	58.7	Surat Thani

ที่มา : การสำรวจที่พักแรม พ.ศ. 2563 สำนักงานสถิติแห่งชาติ กระทรวงดิจิทัลเพื่อเศรษฐกิจและสังคม

Source : The 2020 Accommodation survey, National Statistical Office, Ministry of Digital Economy and Society.

ตาราง 16 จำนวนและร้อยละของสถานประกอบการที่พักแรมที่มีการจัดประชุม/สัมมนา จำแนกตามจำนวนครั้งของการจัดประชุม/สัมมนา และจังหวัด  
TABLE 16 NUMBER AND PERCENTAGE OF ACCOMMODATION 'S MEETING/SEMINAR ROOMS BY NUMBER OF MEETING/SEMINAR AND PROVINCE

จังหวัด	จำนวนสถานประกอบการ ที่มีห้องประชุม/ สัมมนา Number of establishments with meeting/ seminar rooms	จำนวนครั้งในการจัดประชุม/สัมมนา Number of meeting/seminar												จำนวนการประชุม เฉลี่ยต่อสถานประกอบการ ที่มีการจัดการประชุม Average number of meeting per establishment	Province
		รวม		1 - 9		10 - 39		40 - 69		70 - 99		≥ 100			
		จำนวน Number	ร้อยละ %	จำนวน Number	ร้อยละ %	จำนวน Number	ร้อยละ %	จำนวน Number	ร้อยละ %	จำนวน Number	ร้อยละ %	จำนวน Number	ร้อยละ %		
ใต้	851	764	100.0	304	39.8	188	24.6	43	5.6	21	2.8	208	27.2	87.0	Southern
กระบี่	58	58	100.0	30	51.8	10	17.1	18	31.1	-	-	-	-	17.7	Krabi
ชุมพร	13	13	100.0	6	46.2	7	53.8	-	-	-	-	-	-	8.9	Chumphon
ตรัง	33	31	100.0	15	48.4	12	38.7	1	3.2	3	9.7	-	-	15.4	Trang
นครศรีธรรมราช	48	29	100.0	1	3.5	22	75.5	5	17.5	-	-	1	3.5	34.1	Nakhon Si Thammarat
นราธิวาส	5	5	100.0	-	-	2	40.0	3	60.0	-	-	-	-	33.0	Narathiwat
ปัตตานี	5	5	100.0	1	20.0	1	20.0	1	20.0	-	-	2	40.0	174.2	Pattani
พังงา	99	85	100.0	74	87.0	-	-	-	-	-	-	11	13.0	27.7	Phangnga
พัทลุง	6	2	100.0	-	-	-	-	-	-	-	-	2	100.0	180.0	Phatthalung
ภูเก็ต	326	326	100.0	143	43.8	25	7.7	-	-	13	4.0	145	44.5	146.0	Phuket
ยะลา	7	7	100.0	3	42.9	3	42.9	1	14.2	-	-	-	-	17.6	Yala
ระนอง	6	6	100.0	1	16.7	5	83.3	-	-	-	-	-	-	17.6	Ranong
สงขลา	78	62	100.0	28	45.2	19	30.6	6	9.7	-	-	9	14.5	51.6	Songkhla
สตูล	28	28	100.0	2	7.1	10	35.7	8	28.6	-	-	8	28.6	74.4	Satun
สุราษฎร์ธานี	139	107	100.0	-	-	72	67.5	-	-	5	4.7	30	27.8	66.3	Surat Thani

ที่มา : การสำรวจที่พักแรม พ.ศ. 2563 สำนักงานสถิติแห่งชาติ กระทรวงดิจิทัลเพื่อเศรษฐกิจและสังคม

Source : The 2020 Accommodation survey, National Statistical Office, Ministry of Digital Economy and Society.

ตาราง 17 จำนวนและร้อยละของผู้เข้าร่วมประชุม/สัมมนา ตามจำนวนครั้งของการจัดประชุม/สัมมนา จำแนกตามจังหวัด

TABLE 17 NUMBER AND PERCENTAGE OF PARTICIPANTS/SEMINAR BY TIME OF MEETING/SEMINAR AND PROVINCE

จังหวัด	จำนวนสถานประกอบการ		จำนวนผู้เข้าร่วมประชุม/สัมมนา ตามจำนวนครั้งของการจัดประชุม/สัมมนา												จำนวนผู้เข้าร่วมประชุม/สัมมนาเฉลี่ยต่อครั้ง	Province
	Number of establishments		Number of participants/ seminar by times of meeting/seminar													
	มีห้องประชุม/สัมมนา	มีการจัดประชุม/สัมมนา	รวม		1 - 9		10 - 39		40 - 69		70 - 99		≥ 100			
Meeting/seminar room	Meeting/seminar	จำนวน	ร้อยละ	จำนวน	ร้อยละ	จำนวน	ร้อยละ	จำนวน	ร้อยละ	จำนวน	ร้อยละ	จำนวน	ร้อยละ	จำนวน	ร้อยละ	Average number of participants/ seminar per time
ใต้	851	764	18,956,950	100.0	131,116	0.7	847,083	4.5	581,329	3.1	211,500	1.1	17,185,922	90.6	285.2	Southern
กระบี่	58	58	339,954	100.0	18,370	5.4	4,500	1.3	317,084	93.3	-	-	-	-	329.1	Krabi
ชุมพร	13	13	10,822	100.0	4,378	40.5	6,444	59.5	-	-	-	-	-	-	93.0	Chumphon
ตรัง	33	31	120,371	100.0	2,896	2.4	9,175	7.6	3,300	2.8	105,000	87.2	-	-	247.6	Trang
นครศรีธรรมราช	48	29	298,366	100.0	650	0.2	14,596	4.9	7,120	2.4	-	-	276,000	92.5	306.7	Nakhon Si Thammarat
นราธิวาส	5	5	18,225	100.0	-	-	7,500	41.2	10,725	58.8	-	-	-	-	110.5	Narathiwat
ปัตตานี	5	5	309,206	100.0	225	0.1	825	0.3	4,000	1.3	-	-	304,156	98.3	355.0	Pattani
พังงา	99	85	124,733	100.0	14,733	11.8	-	-	-	-	-	-	110,000	88.2	53.1	Phangnga
พัทลุง	6	2	15,000	100.0	-	-	-	-	-	-	-	-	15,000	100.0	50.0	Phatthalung
ภูเก็ต	326	326	16,117,735	100.0	76,724	0.5	60,945	0.4	-	-	76,500	0.4	15,903,566	98.7	338.4	Phuket
ยะลา	7	7	9,700	100.0	1,500	15.5	5,200	53.6	3,000	30.9	-	-	-	-	78.9	Yala
ระนอง	6	6	8,240	100.0	40	0.5	8,200	99.5	-	-	-	-	-	-	74.1	Ranong
สงขลา	78	62	447,793	100.0	11,360	2.5	29,333	6.6	212,100	47.3	-	-	195,000	43.6	140.5	Songkhla
สตูล	28	28	145,305	100.0	240	0.2	5,865	4.0	24,000	16.5	-	-	115,200	79.3	71.1	Satun
สุราษฎร์ธานี	139	107	991,500	100.0	-	-	694,500	70.1	-	-	30,000	3.0	267,000	26.9	140.3	Surat Thani

ที่มา : การสำรวจที่พักแรม พ.ศ. 2563 สำนักงานสถิติแห่งชาติ กระทรวงดิจิทัลเพื่อเศรษฐกิจและสังคม

Source : The 2020 Accommodation survey, National Statistical Office, Ministry of Digital Economy and Society.

ตาราง 18 จำนวนและร้อยละของห้องประชุม/สัมมนา หรือห้องจัดเลี้ยง จำแนกตามขนาดความจุ (คน) และจังหวัด

TABLE 18 NUMBER AND PERCENTAGE OF MEETING/SEMINAR ROOM OR CONFERENCE ROOM BY CAPACITY (PERSONS) AND PROVINCE

จังหวัด	จำนวนสถาน- ประกอบการ ที่มีห้องประชุม/ สัมมนา Number of establishments with meeting/ seminar rooms	ขนาดความจุของห้องประชุม/สัมมนา หรือห้องจัดเลี้ยง (คน)/Capacity of meeting/seminar or conference room (persons)												Province
		รวม Total		< 50		50 - 100		101 - 500		501 - 1,000		>1000		
		จำนวน Number	ร้อยละ %	จำนวน Number	ร้อยละ %	จำนวน Number	ร้อยละ %	จำนวน Number	ร้อยละ %	จำนวน Number	ร้อยละ %	จำนวน Number	ร้อยละ %	
ใต้	851	2,871	100.0	1,002	34.9	720	25.1	902	31.4	188	6.5	59	2.1	Southern
กระบี่	58	80	100.0	37	45.8	25	31.6	18	22.6	-	-	-	-	Krabi
ชุมพร	13	32	100.0	6	18.8	9	28.1	17	53.1	-	-	-	-	Chumphon
ตรัง	33	77	100.0	29	37.7	29	37.7	10	13.0	9	11.6	-	-	Trang
นครศรีธรรมราช	48	61	100.0	38	63.4	10	15.6	11	17.7	2	3.3	-	-	Nakhon Si Thammarat
นราธิวาส	5	18	100.0	10	57.1	3	14.3	5	28.6	-	-	-	-	Narathiwat
ปัตตานี	5	33	100.0	8	24.2	9	27.3	10	30.3	5	15.2	1	3.0	Pattani
พังงา	99	191	100.0	155	81.0	25	13.2	11	5.8	-	-	-	-	Phangnga
พัทลุง	6	12	100.0	2	13.9	6	52.8	4	33.3	-	-	-	-	Phatthalung
ภูเก็ต	326	1,659	100.0	506	30.5	351	21.2	586	35.3	158	9.5	58	3.5	Phuket
ยะลา	7	22	100.0	3	13.6	6	27.3	11	50.0	2	9.1	-	-	Yala
ระนอง	6	10	100.0	5	50.0	4	40.0	1	10.0	-	-	-	-	Ranong
สงขลา	78	138	100.0	58	42.0	50	36.2	23	16.7	7	5.1	-	-	Songkhla
สตูล	28	46	100.0	11	23.9	13	27.2	22	48.9	-	-	-	-	Satun
สุราษฎร์ธานี	139	492	100.0	134	27.2	180	36.7	173	35.1	5	1.0	-	-	Surat Thani

ที่มา : การสำรวจที่พักแรม พ.ศ. 2563 สำนักงานสถิติแห่งชาติ กระทรวงดิจิทัลเพื่อเศรษฐกิจและสังคม

Source : The 2020 Accommodation survey, National Statistical Office, Ministry of Digital Economy and Society.



ตาราง 19 จำนวนและร้อยละของสถานประกอบการที่พักรวมที่ดำเนินธุรกิจบริการประเภทต่าง ๆ จำแนกตามลักษณะการดำเนินธุรกิจบริการ และจังหวัด

TABLE 19 NUMBER AND PERCENTAGE OF ACCOMMODATION 'S SERVICE ACTIVITIES BY OPERATED THE BUSINESS AND PROVINCE

จังหวัด	ประเภทธุรกิจที่มีอยู่ในสถานประกอบการ/ลักษณะการดำเนินธุรกิจบริการ/Type of service activities/Operated the business														Province
	จำนวนสถานประกอบการ Number of establishments		ภัตตาคาร/ห้องอาหาร/Restaurant						สถานบันเทิง/Entertainment						
			ไม่มี/No		มี/Yes		ไม่มี/No		มี/Yes						
	ทั้งสิ้น Total	มีธุรกิจ บริการ service activities	จำนวน Number	ร้อยละ %	ดำเนินการเอง Operated manually		ดำเนินการโดยผู้อื่น Operated by others		จำนวน Number	ร้อยละ %	ดำเนินการเอง Operated manually		ดำเนินการโดยผู้อื่น Operated by others		
					จำนวน Number	ร้อยละ %	จำนวน Number	ร้อยละ %			จำนวน Number	ร้อยละ %	จำนวน Number	ร้อยละ %	
ใต้	6,748	2,496	4,477	100.0	2,227	100.0	44	100.0	6,429	100.0	260	100.0	59	100.0	Southern
กระบี่	883	244	648	14.5	212	9.5	23	52.2	845	13.2	30	11.6	7	11.9	Krabi
ชุมพร	343	51	310	6.9	33	1.5	-	-	332	5.2	11	4.3	-	-	Chumphon
ตรัง	237	63	198	4.4	39	1.7	-	-	228	3.6	9	3.4	-	-	Trang
นครศรีธรรมราช	460	65	412	9.2	45	2.0	3	6.3	443	6.8	17	6.5	-	-	Nakhon Si Thammarat
นราธิวาส	77	11	66	1.5	5	0.2	6	12.7	75	1.2	3	1.0	-	-	Narathiwat
ปัตตานี	41	5	36	0.8	5	0.2	-	-	39	0.6	2	0.8	-	-	Pattani
พังงา	307	207	100	2.2	207	9.3	-	-	307	4.7	-	-	-	-	Phangnga
พัทลุง	156	9	147	3.3	9	0.4	-	-	156	2.4	-	-	-	-	Phatthalung
ภูเก็ต	1,476	761	869	19.4	607	27.3	-	-	1,279	19.9	146	56.0	52	88.1	Phuket
ยะลา	60	17	45	1.0	15	0.7	-	-	58	0.9	2	0.8	-	-	Yala
ระนอง	225	119	106	2.4	107	4.8	13	28.8	225	3.5	-	-	-	-	Ranong
สงขลา	615	125	490	11.0	125	5.6	-	-	595	9.3	20	7.8	-	-	Songkhla
สตูล	244	39	205	4.6	39	1.8	-	-	244	3.8	-	-	-	-	Satun
สุราษฎร์ธานี	1,624	780	844	18.8	780	35.0	-	-	1,604	24.9	20	7.8	-	-	Surat Thani

หมายเหตุ : สถานประกอบการที่พักรวม 1 แห่ง อาจมีการดำเนินธุรกิจได้มากกว่า 1 ประเภท

Note : More than 1 characteristic can be done by an accommodation

ที่มา : การสำรวจที่พักแรม พ.ศ. 2563 สำนักงานสถิติแห่งชาติ กระทรวงดิจิทัลเพื่อเศรษฐกิจและสังคม

Source : The 2020 Accommodation survey, National Statistical Office, Ministry of Digital Economy and Society.

ตาราง 19 จำนวนและร้อยละของสถานประกอบการที่พักรวมที่ดำเนินธุรกิจบริการประเภทต่าง ๆ จำแนกตามลักษณะการดำเนินธุรกิจบริการ และจังหวัด (ต่อ)  
TABLE 19 NUMBER AND PERCENTAGE OF ACCOMMODATION 'S SERVICE ACTIVITIES BY OPERATED THE BUSINESS AND PROVINCE (Cont'd)

จังหวัด	ประเภทธุรกิจที่มีอยู่ภายในสถานประกอบการ/ลักษณะการดำเนินธุรกิจบริการ/Type of service activities/Operated the business																		Province
	บริการแท็กซี่/รถลีมูซีน/Taxi service/limousine						ตัดผม - เสริมสวย/Barber-saloon						สปา/Spa						
	ไม่มี/No		มี/Yes				ไม่มี/No		มี/Yes				ไม่มี/No		มี/Yes				
	จำนวน	ร้อยละ	ดำเนินการเอง		ดำเนินการโดยผู้อื่น		จำนวน	ร้อยละ	ดำเนินการเอง		ดำเนินการโดยผู้อื่น		จำนวน	ร้อยละ	ดำเนินการเอง		ดำเนินการโดยผู้อื่น		
Number	%	Number	%	Number	%	Number	%	Number	%	Number	%	Number	%	Number	%	Number	%		
ใต้	6,442	100.0	220	100.0	86	100.0	6,718	100.0	9	100.0	21	100.0	6,528	100.0	210	100.0	10	100.0	Southern
กระบี่	820	12.7	41	18.5	23	26.2	880	13.1	-	-	3	11.8	847	13.0	36	17.3	-	-	Krabi
ชุมพร	341	5.3	2	0.9	-	-	343	5.1	-	-	-	-	337	5.2	6	2.8	-	-	Chumphon
ตรัง	223	3.5	14	6.5	-	-	237	3.5	-	-	-	-	237	3.6	-	-	-	-	Trang
นครศรีธรรมราช	454	7.1	6	2.7	-	-	460	6.9	-	-	-	-	459	7.0	1	0.5	-	-	Nakhon Si Thammarat
นราธิวาส	77	1.2	-	-	-	-	77	1.2	-	-	-	-	77	1.2	-	-	-	-	Narathiwat
ปัตตานี	40	0.6	-	-	1	1.2	41	0.6	-	-	-	-	40	0.6	-	-	1	10.0	Pattani
พังงา	294	4.6	13	5.9	-	-	307	4.6	-	-	-	-	300	4.6	7	3.1	-	-	Phangnga
พัทลุง	154	2.4	2	0.8	-	-	156	2.3	-	-	-	-	156	2.4	-	-	-	-	Phatthalung
ภูเก็ต	1,323	20.5	96	43.8	57	66.1	1,454	21.6	9	100.0	13	60.0	1,357	20.8	111	52.7	9	90.0	Phuket
ยะลา	58	0.9	1	0.5	1	1.2	59	0.9	-	-	1	4.7	60	0.9	-	-	-	-	Yala
ระนอง	224	3.5	-	-	1	1.2	225	3.4	-	-	-	-	223	3.4	2	0.9	-	-	Ranong
สงขลา	612	9.5	-	-	4	4.1	615	9.2	-	-	-	-	613	9.4	2	1.0	-	-	Songkhla
สตูล	240	3.7	4	1.8	-	-	244	3.6	-	-	-	-	241	3.7	4	1.7	-	-	Satun
สุราษฎร์ธานี	1,583	24.5	41	18.6	-	-	1,619	24.0	-	-	5	23.5	1,582	24.2	42	20.0	-	-	Surat Thani

หมายเหตุ : สถานประกอบการที่พักรวม 1 แห่ง อาจมีการดำเนินธุรกิจได้มากกว่า 1 ประเภท

Note : More than 1 characteristic can be done by an accommodation

ที่มา : การสำรวจที่พักแรม พ.ศ. 2563 สำนักงานสถิติแห่งชาติ กระทรวงดิจิทัลเพื่อเศรษฐกิจและสังคม

Source : The 2020 Accommodation survey, National Statistical Office, Ministry of Digital Economy and Society.

ตาราง 19 จำนวนและร้อยละของสถานประกอบการที่พักแรมที่ดำเนินธุรกิจบริการประเภทต่าง ๆ จำแนกตามลักษณะการดำเนินธุรกิจบริการ และจังหวัด (ต่อ)  
TABLE 19 NUMBER AND PERCENTAGE OF ACCOMMODATION 'S SERVICE ACTIVITIES BY OPERATED THE BUSINESS AND PROVINCE (Cont'd)

จังหวัด	ประเภทธุรกิจที่มีอยู่ภายในสถานประกอบการ/ลักษณะการดำเนินธุรกิจบริการ/Type of service activities/Operated the business												Province
	นวดแผนไทย/Massage						บริการนำเที่ยว/Tour services						
	ไม่มี/No		มี/Yes				ไม่มี/No		มี/Yes				
			ดำเนินการเอง		ดำเนินการโดยผู้อื่น				ดำเนินการเอง		ดำเนินการโดยผู้อื่น		
			Operated manually		Operated by others				Operated manually		Operated by others		
จำนวน	ร้อยละ	จำนวน	ร้อยละ	จำนวน	ร้อยละ	จำนวน	ร้อยละ	จำนวน	ร้อยละ	จำนวน	ร้อยละ		
Number	%	Number	%	Number	%	Number	%	Number	%	Number	%		
ใต้	6,236	100.0	452	100.0	60	100.0	6,347	100.0	256	100.0	145	100.0	Southern
กระบี่	836	13.4	37	8.3	9	15.5	822	13.0	17	6.7	44	30.3	Krabi
ชุมพร	336	5.4	7	1.5	-	-	325	5.1	8	2.9	10	7.1	Chumphon
ตรัง	221	3.5	10	2.3	6	9.6	215	3.4	16	6.2	6	4.0	Trang
นครศรีธรรมราช	442	7.1	18	3.9	-	-	459	7.2	-	-	1	0.7	Nakhon Si Thammarat
นราธิวาส	75	1.2	3	0.6	-	-	77	1.2	-	-	-	-	Narathiwat
ปัตตานี	40	0.6	-	-	1	1.7	40	0.6	-	-	1	0.7	Pattani
พังงา	300	4.8	7	1.4	-	-	275	4.3	32	12.5	-	-	Phangnga
พัทลุง	156	2.5	-	-	-	-	156	2.5	-	-	-	-	Phatthalung
ภูเก็ต	1,155	18.5	277	61.2	44	73.2	1,331	21.0	76	29.5	70	48.0	Phuket
ยะลา	58	1.0	2	0.4	-	-	57	0.9	-	-	3	2.1	Yala
ระนอง	223	3.6	2	0.4	-	-	223	3.5	-	-	2	1.3	Ranong
สงขลา	608	9.8	7	1.6	-	-	611	9.6	1	0.4	4	2.4	Songkhla
สตูล	239	3.8	6	1.2	-	-	231	3.7	13	5.1	-	-	Satun
สุราษฎร์ธานี	1,546	24.8	78	17.2	-	-	1,525	24.0	94	36.7	5	3.4	Surat Thani

หมายเหตุ : สถานประกอบการที่พักแรม 1 แห่ง อาจมีการดำเนินธุรกิจได้มากกว่า 1 ประเภท

Note : More than 1 characteristic can be done by an accommodation

ที่มา : การสำรวจที่พักแรม พ.ศ. 2563 สำนักงานสถิติแห่งชาติ กระทรวงดิจิทัลเพื่อเศรษฐกิจและสังคม

Source : The 2020 Accommodation survey, National Statistical Office, Ministry of Digital Economy and Society.

ตาราง 19 จำนวนและร้อยละของสถานประกอบการที่พักรวมที่ดำเนินการธุรกิจบริการประเภทต่าง ๆ จำแนกตามลักษณะการดำเนินธุรกิจบริการ และจังหวัด (ต่อ)  
TABLE 19 NUMBER AND PERCENTAGE OF ACCOMMODATION 'S SERVICE ACTIVITIES BY OPERATED THE BUSINESS AND PROVINCE (Cont'd)

จังหวัด	ประเภทธุรกิจที่มีอยู่ภายในสถานประกอบการ/ลักษณะการดำเนินธุรกิจบริการ/Type of service activities/Operated the business												Province
	ร้านขายของที่ระลึก/Souvenir shop						อื่น ๆ/Others						
	ไม่มี/No		มี/Yes				ไม่มี/No		มี/Yes				
			ดำเนินการเอง		ดำเนินการโดยผู้อื่น				ดำเนินการเอง		ดำเนินการโดยผู้อื่น		
จำนวน	ร้อยละ	จำนวน	ร้อยละ	จำนวน	ร้อยละ	จำนวน	ร้อยละ	จำนวน	ร้อยละ	จำนวน	ร้อยละ		
Number	%	Number	%	Number	%	Number	%	Number	%	Number	%		
ใต้	6,506	100.0	230	100.0	12	100.0	6,729	100.0	19	100.0	-	-	Southern
กระบี่	878	13.5	5	2.2	-	-	883	13.1	-	-	-	-	Krabi
ชุมพร	337	5.2	6	2.5	-	-	343	5.1	-	-	-	-	Chumphon
ตรัง	230	3.5	6	2.5	2	15.4	237	3.5	-	-	-	-	Trang
นครศรีธรรมราช	453	7.0	7	3.0	-	-	460	6.8	-	-	-	-	Nakhon Si Thammarat
นราธิวาส	77	1.2	-	-	-	-	75	1.1	3	15.8	-	-	Narathiwat
ปัตตานี	40	0.6	1	0.4	-	-	41	0.6	-	-	-	-	Pattani
พังงา	298	4.6	9	3.9	-	-	307	4.6	-	-	-	-	Phangnga
พัทลุง	156	2.4	-	-	-	-	156	2.3	-	-	-	-	Phatthalung
ภูเก็ต	1,368	21.0	100	43.2	9	69.2	1,460	21.7	16	84.2	-	-	Phuket
ยะลา	56	0.9	4	1.6	-	-	60	0.9	-	-	-	-	Yala
ระนอง	222	3.4	2	0.7	2	15.4	225	3.4	-	-	-	-	Ranong
สงขลา	614	9.4	1	0.4	-	-	615	9.2	-	-	-	-	Songkhla
สตูล	240	3.7	5	2.0	-	-	244	3.6	-	-	-	-	Satun
สุราษฎร์ธานี	1,537	23.6	87	37.6	-	-	1,624	24.1	-	-	-	-	Surat Thani

หมายเหตุ : สถานประกอบการที่พักรวม 1 แห่ง อาจมีการดำเนินธุรกิจได้มากกว่า 1 ประเภท

Note : More than 1 characteristic can be done by an accommodation

ที่มา : การสำรวจที่พักแรม พ.ศ. 2563 สำนักงานสถิติแห่งชาติ กระทรวงดิจิทัลเพื่อเศรษฐกิจและสังคม

Source : The 2020 Accommodation survey, National Statistical Office, Ministry of Digital Economy and Society.

ตาราง 20 จำนวนผู้ใช้บริการเฉลี่ยต่อวัน และสัดส่วน(%) ของผู้มาใช้บริการในแต่ละประเภทธุรกิจ จำแนกตามผู้ใช้บริการ และจังหวัด

TABLE 20 AVERAGE GUEST PER DAY AND PERCENTAGE BY TYPE OF GUEST AND PROVINCE

จังหวัด	จำนวนผู้ใช้บริการเฉลี่ยต่อวันและสัดส่วน / Average guest per day and percentage															Province
	ภัตตาคาร/ห้องอาหาร/Restaurant					สถานบันเทิง/Entertainment					บริการแท็กซี่/ รถลีมูซีน /Taxi / Limousine					
	รวม	ชาวไทย Thai		ชาวต่างชาติ Foreigner		รวม	ชาวไทย Thai		ชาวต่างชาติ Foreigner		รวม	ชาวไทย Thai		ชาวต่างชาติ Foreigner		
	Total	จำนวน	ร้อยละ	จำนวน	ร้อยละ	Total	จำนวน	ร้อยละ	จำนวน	ร้อยละ	Total	จำนวน	ร้อยละ	จำนวน	ร้อยละ	
	Number	%	Number	%		Number	%	Number	%		Number	%	Number	%		
ใต้	105,497	35,262	33.4	70,235	66.6	10,654	6,389	60.0	4,265	40.0	6,915	674	9.7	6,241	90.3	Southern
กระบี่	11,272	798	7.1	10,474	92.9	685	100	14.6	585	85.4	1,174	84	7.2	1,090	92.8	Krabi
ชุมพร	1,023	636	62.2	387	37.8	142	120	84.4	22	15.6	190	78	41.0	112	59.0	Chumphon
ตรัง	800	637	79.6	163	20.4	437	289	66.3	147	33.7	158	124	78.3	34	21.7	Trang
นครศรีธรรมราช	3,211	2,974	92.6	237	7.4	336	336	100.0	-	-	180	78	43.2	102	56.8	Nakhon Si Thammarat
นราธิวาส	200	140	70.0	60	30.0	76	23	30.3	53	69.7	-	-	-	-	-	Narathiwat
ปัตตานี	438	402	91.9	36	8.1	160	160	100.0	-	-	-	-	-	-	-	Pattani
พังงา	5,357	1,200	22.4	4,157	77.6	-	-	-	-	-	1,313	-	-	1,313	100.0	Phangnga
พัทลุง	278	172	61.8	106	38.2	-	-	-	-	-	20	2	10.0	18	90.0	Phatthalung
ภูเก็ต	35,837	14,267	39.8	21,570	60.2	7,760	5,036	64.9	2,724	35.1	2,615	217	8.3	2,398	91.7	Phuket
ยะลา	789	388	49.2	401	50.8	70	70	100.0	-	-	10	2	20.0	8	80.0	Yala
ระนอง	1,612	403	25.0	1,209	75.0	-	-	-	-	-	-	-	-	-	-	Ranong
สงขลา	6,168	3,823	62.0	2,345	38.0	339	190	56.1	149	43.9	-	-	-	-	-	Songkhla
สตูล	1,953	1,514	77.5	439	22.5	-	-	-	-	-	48	5	10.4	43	89.6	Satun
สุราษฎร์ธานี	36,559	7,908	21.6	28,651	78.4	651	65	10.0	586	90.0	1,208	85	7.0	1,123	93.0	Surat Thani

ที่มา : การสำรวจที่พักแรม พ.ศ. 2563 สำนักงานสถิติแห่งชาติ กระทรวงดิจิทัลเพื่อเศรษฐกิจและสังคม

Source : The 2020 Accommodation survey, National Statistical Office, Ministry of Digital Economy and Society.

ตาราง 20 จำนวนผู้ใช้บริการเฉลี่ยต่อวัน และสัดส่วน(%) ของผู้มาใช้บริการในแต่ละประเภทธุรกิจ จำแนกตามผู้ใช้บริการ และจังหวัด (ต่อ)

TABLE 20 AVERAGE GUEST PER DAY AND PERCENTAGE BY TYPE OF GUEST AND PROVINCE (Cont'd)

จังหวัด	จำนวนผู้ใช้บริการเฉลี่ยต่อวันและสัดส่วน / Average guest per day and percentage														Province	
	ตัดผม - เสริมสวย/Barber-saloon				สปา/Spa				นวดแผนไทย/Massage							
	รวม Total		ชาวไทย Thai		ชาวต่างชาติ Foreigner		รวม Total		ชาวไทย Thai		ชาวต่างชาติ Foreigner		รวม Total			
	จำนวน	ร้อยละ	จำนวน	ร้อยละ	จำนวน	ร้อยละ	จำนวน	ร้อยละ	จำนวน	ร้อยละ	จำนวน	ร้อยละ	จำนวน	ร้อยละ		
	Number	%	Number	%	Number	%	Number	%	Number	%	Number	%	Number	%		
ใต้	90	-	-	90	100.0	4,552	295	6.5	4,257	93.5	10,473	817	7.8	9,656	92.2	Southern
กระบี่	-	-	-	-	-	966	23	2.3	944	97.7	5,722	18	0.3	5,705	99.7	Krabi
ชุมพร	-	-	-	-	-	50	17	35.1	32	64.9	60	27	45.9	32	54.1	Chumphon
ตรัง	-	-	-	-	-	-	-	-	-	-	89	19	21.5	70	78.5	Trang
นครศรีธรรมราช	-	-	-	-	-	13	-	-	13	100.0	45	11	24.0	34	76.0	Nakhon Si Thammarat
นราธิวาส	-	-	-	-	-	-	-	-	-	-	50	40	80.0	10	20.0	Narathiwat
ปัตตานี	-	-	-	-	-	-	-	-	-	-	-	-	-	-	-	Pattani
พังงา	-	-	-	-	-	650	-	-	650	100.0	520	-	-	520	100.0	Phangnga
พัทลุง	-	-	-	-	-	-	-	-	-	-	-	-	-	-	-	Phatthalung
ภูเก็ต	90	-	-	90	100.0	864	90	10.5	773	89.5	3,133	209	6.7	2,924	93.3	Phuket
ยะลา	-	-	-	-	-	-	-	-	-	-	43	12	26.7	32	73.3	Yala
ระนอง	-	-	-	-	-	14	10	71.4	4	28.6	18	6	31.6	13	68.4	Ranong
สงขลา	-	-	-	-	-	120	97	81.0	23	19.0	111	95	86.2	15	13.8	Songkhla
สตูล	-	-	-	-	-	140	56	40.0	84	60.0	125	61	49.2	63	50.8	Satun
สุราษฎร์ธานี	-	-	-	-	-	1,735	1	0.1	1,734	99.9	558	320	57.3	238	42.7	Surat Thani

ที่มา : การสำรวจที่พักแรม พ.ศ. 2563 สำนักงานสถิติแห่งชาติ กระทรวงดิจิทัลเพื่อเศรษฐกิจและสังคม

Source : The 2020 Accommodation survey, National Statistical Office, Ministry of Digital Economy and Society.

ตาราง 20 จำนวนผู้ใช้บริการเฉลี่ยต่อวัน และสัดส่วน(%) ของผู้มาใช้บริการในแต่ละประเภทธุรกิจ จำแนกตามผู้ใช้บริการ และจังหวัด (ต่อ)

TABLE 20 AVERAGE GUEST PER DAY AND PERCENTAGE BY TYPE OF GUEST AND PROVINCE (Cont'd)

จังหวัด	จำนวนผู้ใช้บริการเฉลี่ยต่อวันและสัดส่วน / Average guest per day and percentage														Province	
	บริการนำเที่ยว/Tour services					ร้านขายของที่ระลึก/Souvenir shop					อื่น ๆ/Others					
	รวม	ชาวไทย Thai		ชาวต่างชาติ Foreigner		รวม	ชาวไทย Thai		ชาวต่างชาติ Foreigner		รวม	ชาวไทย Thai		ชาวต่างชาติ Foreigner		
	Total	จำนวน	ร้อยละ	จำนวน	ร้อยละ	Total	จำนวน	ร้อยละ	จำนวน	ร้อยละ	Total	จำนวน	ร้อยละ	จำนวน		ร้อยละ
	Number	%	Number	%		Number	%	Number	%		Number	%	Number	%		
ใต้	7,760	1,048	13.5	6,712	86.5	3,389	871	25.7	2,518	74.3	345	18	5.2	327	94.8	Southern
กระบี่	1,181	34	2.9	1,146	97.1	100	25	25.0	75	75.0	-	-	-	-	-	Krabi
ชุมพร	150	146	97.0	5	3.0	260	184	70.7	76	29.3	-	-	-	-	-	Chumphon
ตรัง	305	128	42.1	177	57.9	58	58	100.0	-	-	-	-	-	-	-	Trang
นครศรีธรรมราช	-	-	-	-	-	198	126	63.8	72	36.2	-	-	-	-	-	Nakhon Si Thammarat
นราธิวาส	-	-	-	-	-	-	-	-	-	-	25	18	72.0	7	28.0	Narathiwat
ปัตตานี	-	-	-	-	-	4	4	100.0	-	-	-	-	-	-	-	Pattani
พังงา	560	198	35.4	362	64.6	171	51	29.8	120	70.2	-	-	-	-	-	Phangnga
พัทลุง	-	-	-	-	-	-	-	-	-	-	-	-	-	-	-	Phatthalung
ภูเก็ต	3,493	2	0.1	3,491	99.9	691	195	28.2	496	71.8	320	-	-	320	100.0	Phuket
ยะลา	-	-	-	-	-	203	92	45.2	111	54.8	-	-	-	-	-	Yala
ระนอง	-	-	-	-	-	15	14	87.5	2	12.5	-	-	-	-	-	Ranong
สงขลา	60	60	100.0	-	-	20	10	50.0	10	50.0	-	-	-	-	-	Songkhla
สตูล	130	130	100.0	-	-	63	35	56.4	27	43.6	-	-	-	-	-	Satun
สุราษฎร์ธานี	1,882	350	18.6	1,532	81.4	1,607	78	4.8	1,529	95.2	-	-	-	-	-	Surat Thani

ที่มา : การสำรวจที่พักแรม พ.ศ. 2563 สำนักงานสถิติแห่งชาติ กระทรวงดิจิทัลเพื่อเศรษฐกิจและสังคม

Source : The 2020 Accommodation survey, National Statistical Office, Ministry of Digital Economy and Society.

ตาราง 21 จำนวนและร้อยละของสถานประกอบการที่พักแรม จำแนกตามการมีสิ่งอำนวยความสะดวกบริการ ประเภทของสิ่งอำนวยความสะดวก และจังหวัด  
TABLE 21 NUMBER AND PERCENTAGE OF ACCOMMODATION BY TYPE OF FACILITIES AND PROVINCE

จังหวัด	จำนวนสถานประกอบการ Number of establishments												ประเภทสิ่งอำนวยความสะดวก Types of facilities												Province
	รวม		ไม่มีบริการ		มีบริการ		ศูนย์สุขภาพ		สระว่ายน้ำ		สนามเด็กเล่น		สปา		นวดแผนไทย		บริการรถรับ-ส่ง		อินเทอร์เน็ต		บริการทางการสื่อสาร		อื่นๆ		
	Total		สิ่งอำนวยความสะดวก		สิ่งอำนวยความสะดวก		Health center/ fitness		Swimming pool		kid club		Spa		Massage		Shuttle bus		Internet		Postal service		Others		
	จำนวน	ร้อยละ	จำนวน	ร้อยละ	จำนวน	ร้อยละ	จำนวน	ร้อยละ	จำนวน	ร้อยละ	จำนวน	ร้อยละ	จำนวน	ร้อยละ	จำนวน	ร้อยละ	จำนวน	ร้อยละ	จำนวน	ร้อยละ	จำนวน	ร้อยละ	จำนวน	ร้อยละ	
Number	%	Number	%	Number	%	Number	%	Number	%	Number	%	Number	%	Number	%	Number	%	Number	%	Number	%	Number	%	Number	%
ใต้	6,748	100.0	2,427	36.0	4,321	64.0	684	15.8	1,977	45.8	506	11.7	403	9.3	625	14.5	942	21.8	3,766	87.2	317	7.3	143	3.3	Southern
กระบี่	883	100.0	122	13.8	761	86.2	106	13.9	272	35.7	76	10.0	72	9.5	47	6.2	104	13.7	680	89.4	9	1.2	24	3.2	Krabi
ชุมพร	343	100.0	88	25.6	255	74.4	2	0.8	17	6.7	3	1.2	3	1.2	4	1.6	20	7.8	250	98.0	15	5.9	-	-	Chumphon
ตรัง	237	100.0	163	68.8	74	31.2	33	44.6	36	48.6	30	40.5	29	39.2	39	52.7	62	83.8	64	86.5	37	50.0	29	39.2	Trang
นครศรีธรรมราช	460	100.0	211	45.9	249	54.1	32	12.9	41	16.5	36	14.5	15	6.0	33	13.3	42	16.9	195	78.3	21	8.4	14	5.6	Nakhon Si Thammarat
นราธิวาส	77	100.0	43	55.3	34	44.7	-	-	3	8.8	-	-	-	-	-	-	-	-	29	85.3	-	-	6	17.6	Narathiwat
ปัตตานี	41	100.0	27	67.1	13	32.9	2	15.4	2	15.4	1	7.7	1	7.7	1	7.7	1	7.7	13	100.0	1	7.7	-	-	Pattani
พังงา	307	100.0	-	-	307	100.0	3	1.0	116	37.8	88	28.7	16	5.2	16	5.2	37	12.1	298	97.1	14	4.6	3	1.0	Phangnga
พัทลุง	156	100.0	139	89.1	17	10.9	-	-	4	23.5	-	-	-	-	-	-	2	11.8	17	100.0	-	-	-	-	Phatthalung
ภูเก็ต	1,476	100.0	123	8.3	1,353	91.7	385	28.5	892	65.9	194	14.3	168	12.4	369	27.3	203	15.0	1,074	79.4	90	6.7	16	1.2	Phuket
ยะลา	60	100.0	39	64.6	21	35.4	3	14.3	4	19.0	3	14.3	3	14.3	11	52.4	4	19.0	15	71.4	6	28.6	3	14.3	Yala
ระนอง	225	100.0	203	90.3	22	9.7	-	-	5	22.7	-	-	2	9.1	2	9.1	5	22.7	19	86.4	3	13.6	-	-	Ranong
สงขลา	615	100.0	269	43.7	346	56.3	75	21.7	128	37.0	62	17.9	49	14.2	54	15.6	61	17.6	278	80.3	61	17.6	48	13.9	Songkhla
สตูล	244	100.0	128	52.4	116	47.6	-	-	13	11.2	8	6.9	4	3.4	4	3.4	34	29.3	113	97.4	20	17.2	-	-	Satun
สุราษฎร์ธานี	1,624	100.0	873	53.7	751	46.3	42	5.6	445	59.3	5	0.7	42	5.6	46	6.1	368	49.0	721	96.0	40	5.3	-	-	Surat Thani

หมายเหตุ : สถานประกอบการที่พักแรม 1 แห่ง สามารถตอบได้มากกว่า 1 คำตอบ

Note : one establishment can respond more than one choice

ที่มา : การสำรวจที่พักแรม พ.ศ. 2563 สำนักงานสถิติแห่งชาติ กระทรวงดิจิทัลเพื่อเศรษฐกิจและสังคม

Source : The 2020 Accommodation survey, National Statistical Office, Ministry of Digital Economy and Society.



แบบสอบถาม

# QUESTIONNAIRE





## การสำรวจธุรกิจทางการค้าและธุรกิจทางการบริการ

พ.ศ. 2563

### ☆ วัตถุประสงค์ของการเก็บรวบรวมข้อมูล

สำนักงานสถิติแห่งชาติ ได้จัดทำ การสำรวจธุรกิจทางการค้าและธุรกิจทางการบริการ มาตั้งแต่ปี 2511 โดยจัดทำเป็นประจำทุก 2 ปี เพื่อเก็บรวบรวมข้อมูลพื้นฐานเกี่ยวกับการประกอบธุรกิจทางการค้าและธุรกิจทางการบริการ ได้แก่ จำนวนคนทำงาน ลูกจ้าง ค่าตอบแทนแรงงาน รายได้และค่าใช้จ่ายจากการดำเนินงาน เป็นต้น ซึ่งการสำรวจนี้ คุ่มรวมสถานประกอบการธุรกิจที่มีคนทำงานตั้งแต่ 1 คนขึ้นไป ที่ดำเนินธุรกิจเกี่ยวกับการขายส่ง ขายปลีก ที่พักแรม การบริการด้านอาหารและเครื่องดื่ม ข้อมูลข่าวสารและการสื่อสาร กิจกรรมอสังหาริมทรัพย์ กิจกรรมทางวิชาชีพ วิทยาศาสตร์และเทคโนโลยี กิจกรรมการบริหารและการบริการสนับสนุน ศิลปะ ความบันเทิงและนันทนาการ และกิจกรรมบริการด้านอื่น ๆ ทั่วประเทศ เพื่อให้ประเทศไทยมีข้อมูลสถิติที่สำคัญ ซึ่งทุกภาคส่วนสามารถใช้ประโยชน์ในการวางแผนพัฒนาประเทศร่วมกัน ดังนี้

**ภาครัฐ :** เป็นข้อมูลในการวางแผนและกำหนดนโยบายด้านธุรกิจทางการค้า ธุรกิจทางการบริการ จัดทำแผนส่งเสริมวิสาหกิจขนาดกลางและขนาดย่อม (SMEs) ใช้ในการจัดทำบัญชีประชาชาติ ใช้ประกอบการพิจารณาจัดหาโครงสร้างพื้นฐานเพื่อสนับสนุนธุรกิจ รวมทั้งใช้ในการวิเคราะห์สถานการณ์การเปลี่ยนแปลง และการคาดการณ์แนวโน้มในอนาคตของการดำเนินธุรกิจทางการค้าและบริการของประเทศ

**ภาคเอกชน :** เป็นข้อมูลสำหรับผู้ประกอบการในการวางแผนธุรกิจ การตัดสินใจลงทุน ขยายกิจการ ขยายสาขา รวมทั้งการบริหารและการดำเนินกิจการด้านต่าง ๆ มีประสิทธิภาพยิ่งขึ้น

**ภาคประชาชน :** เป็นข้อมูลประกอบการตัดสินใจในการลงทุน การศึกษาวิเคราะห์เชิงลึกในธุรกิจที่อยู่ในความสนใจ และเรื่องที่เกี่ยวข้อง

### ☆ อำนาจหน้าที่ในการเก็บรวบรวมข้อมูล

สำนักงานสถิติแห่งชาติดำเนินการจัดทำสำมะโน โดยอาศัยอำนาจตามพระราชบัญญัติสถิติ พ.ศ. 2550 จึงใคร่ขอความร่วมมือจากท่านในการสละเวลาตอบคำถามที่เป็นข้อมูลของการดำเนินกิจการ และขอให้ความมั่นใจว่าข้อความหรือข้อมูลที่บันทึกในแบบสอบถามนี้ สำนักงานสถิติแห่งชาติจะเก็บไว้เป็นความลับอย่างเคร่งครัดโดยจะไม่นำไปเปิดเผยเป็นรายกิจการ แต่จะนำไปประมวลผลและนำเสนอในลักษณะภาพรวมเท่านั้น และไม่เกี่ยวข้องกับการเรียกเก็บภาษีใด ๆ

สำนักงานสถิติแห่งชาติ หวังเป็นอย่างยิ่งว่าคงได้รับความร่วมมือจากท่านเป็นอย่างดีและขอแสดงความขอบคุณมา ณ โอกาสนี้ด้วย

สำนักงานสถิติแห่งชาติ  
กระทรวงดิจิทัลเพื่อเศรษฐกิจและสังคม  
[www.nso.go.th](http://www.nso.go.th)

ชื่อพนักงานสัมภาษณ์ .....

ที่อยู่ .....

.....

หมายเลขโทรศัพท์ .....

## การรักษาความลับของผู้ให้ข้อมูล/ตอบแบบสอบถาม

### ★ การรักษาความลับข้อมูลของผู้ตอบแบบสอบถาม

สำนักงานสถิติแห่งชาติ ขอยืนยันให้ท่านมั่นใจในการเก็บรักษาความลับของข้อมูลที่ท่านให้มา ซึ่งเป็นข้อมูลส่วนบุคคลหรือข้อมูลรายการกิจการ โดยสำนักงานสถิติแห่งชาติจะนำมาประมวลเป็นค่าสถิติต่าง ๆ เช่น ค่าเฉลี่ย ร้อยละ เพื่อเผยแพร่ในภาพรวมเท่านั้น โดยจะไม่เปิดเผยข้อมูลรายการกิจการที่จะทำให้ทราบได้ว่าเป็นสถานประกอบการใดโดยเด็ดขาด ซึ่งท่านผู้ให้ข้อมูลจะได้รับความคุ้มครองตามพระราชบัญญัติสถิติ พ.ศ. 2550

**มาตรา 15** บรรดาข้อมูลเฉพาะบุคคล หรือเฉพาะรายที่ได้มาตามพระราชบัญญัตินี้ ต้องถือเป็นความลับโดยเคร่งครัดห้ามมิให้ผู้ซึ่งปฏิบัติหน้าที่ตามพระราชบัญญัตินี้หรือผู้มีหน้าที่เก็บรักษาเปิดเผยข้อมูลนั้นแก่บุคคลใดซึ่งไม่มีหน้าที่ตามพระราชบัญญัตินี้ เว้นแต่

- (1) เป็นการเปิดเผย เพื่อประโยชน์แก่การสอบสวนหรือการพิจารณาคดีที่ต้องหาว่ากระทำความผิดตามพระราชบัญญัตินี้
- (2) เป็นการเปิดเผยต่อหน่วยงาน เพื่อใช้ประโยชน์ในการจัดทำสถิติ วิเคราะห์หรือวิจัย ทั้งนี้เท่าที่ไม่ก่อให้เกิดความเสียหายแก่เจ้าของข้อมูล และต้องไม่ระบุหรือเปิดเผยถึงเจ้าของข้อมูล

**มาตรา 16** ภายใต้บังคับมาตรา 14 และมาตรา 15 ผู้ซึ่งปฏิบัติหน้าที่ในหน่วยงานหรือสำนักงานสถิติแห่งชาติต้องไม่นำบรรดาข้อมูลเฉพาะบุคคลหรือเฉพาะรายที่เจ้าของข้อมูลได้ให้ไว้หรือรอกแบบสอบถามไปใช้ในกิจการอื่นนอกเหนือจากการจัดทำสถิติวิเคราะห์หรือวิจัย

### ★ การให้ข้อมูล/ตอบแบบสอบถาม

**มาตรา 18** ผู้ใดไม่ให้ข้อมูล หรือไม่รอกแบบสอบถามตามวิธีการที่กำหนดในประกาศตามมาตรา 10 หรือไม่ส่งคืนแบบสอบถามที่ได้กรอกรายการแล้วแก่พนักงานเจ้าหน้าที่ หรือหน่วยงานภายในระยะเวลาที่กำหนดในประกาศ ตามมาตรา 10 (4) หรือไม่ให้ความสะดวกแก่พนักงานเจ้าหน้าที่ในการปฏิบัติหน้าที่ตามมาตรา 12 ต้องระวางโทษปรับไม่เกินสามพันบาท

**มาตรา 19** ผู้ใดซึ่งมีหน้าที่ให้ข้อมูลตามมาตรา 11 แต่จงใจให้ข้อมูลเป็นเท็จต้องระวางโทษจำคุกไม่เกินสามเดือน หรือปรับไม่เกินห้าพันบาท หรือทั้งจำทั้งปรับ

**มาตรา 20** ผู้ใดฝ่าฝืนมาตรา 15 หรือมาตรา 16 ต้องระวางโทษจำคุกไม่เกินหนึ่งปี หรือปรับไม่เกินสองหมื่นบาท หรือทั้งจำทั้งปรับ

สำนักงานสถิติแห่งชาติ หวังเป็นอย่างยิ่งว่าจะได้รับความร่วมมือจากผู้ประกอบการทุกท่านในการให้ข้อมูลที่ถูกต้องเพื่อให้ประเทศมีข้อมูลสถิติที่เป็นจริง ในการกำหนดนโยบาย การวางแผน และการส่งเสริมการดำเนินงานทั้งภาครัฐและเอกชน ซึ่งจะส่งผลให้ธุรกิจรุ่งเรือง เศรษฐกิจชาติก้าวไกล

### “มั่นใจข้อมูลไม่รั่วไหล ไม่เกี่ยวพันชอกกฎหมาย ไม่โยงโยเรื่องภาษี”

- ★ กรุงเทพมหานคร สอบถามได้ที่  
กองบริหารจัดการเก็บข้อมูลสถิติ  
โทร.0 2143 1313 – 18
- ★ ต่างจังหวัด สอบถามได้ที่  
สำนักงานสถิติจังหวัดทั่วประเทศ



สำนักงานสถิติแห่งชาติ

กระทรวงดิจิทัลเพื่อเศรษฐกิจและสังคม

[www.nso.go.th](http://www.nso.go.th)

ลับ



สำนักงานสถิติแห่งชาติ

สธ.63

## การสำรวจธุรกิจทางการค้าและธุรกิจทางการบริการ พ.ศ. 2563

บันทึกข้อมูลการดำเนินงานกิจการระหว่างวันที่ 1 มกราคม - 31 ธันวาคม 2562

หากรอบบัญชีเป็นระยะเวลาต่างจากที่กำหนดไว้โปรดระบุ .....

		ID									
1. ชื่อสถานประกอบการ..... สถานที่ตั้ง เลขที่.....ถนน..... ตรอก/ซอย.....ตำบล/แขวง..... อำเภอ/เขต.....จังหวัด..... รหัสไปรษณีย์.....โทรศัพท์.....โทรสาร..... E-mail.....Web site..... Social Network (เช่น Facebook, Line, Instagram เป็นต้น)..... เขตการปกครอง (โปรดกา <input checked="" type="checkbox"/> ลงใน <input type="checkbox"/> ) <input type="checkbox"/> 1. ในเขตเทศบาล <input type="checkbox"/> 2. นอกเขตเทศบาล	ใช้ในสำนักงาน										
	<input type="checkbox"/>										REG
	<input type="checkbox"/>										CWT
2. สถานที่ติดต่อ (หากเป็นที่เดียวกับสถานที่ตั้งไม่ต้องบันทึก) เลขที่.....ถนน..... ตรอก/ซอย.....ตำบล/แขวง..... อำเภอ/เขต.....จังหวัด..... รหัสไปรษณีย์.....โทรศัพท์.....โทรสาร..... E-mail.....Web site..... Social Network (เช่น Facebook, Line, Instagram เป็นต้น)..... เขตการปกครอง (โปรดกา <input checked="" type="checkbox"/> ลงใน <input type="checkbox"/> ) <input type="checkbox"/> 1. ในเขตเทศบาล <input type="checkbox"/> 2. นอกเขตเทศบาล	<input type="checkbox"/>										AMP
	<input type="checkbox"/>										TAM
	<input type="checkbox"/>										MUN
3. โปรดระบุชนิดของสินค้า และ/หรือ บริการ เรียงลำดับจากสินค้าหรือบริการ ที่มีมูลค่าขายหรือรายรับจากมากไปน้อย.....  (เช่น ขายรถยนต์ อยู่ซ่อมรถยนต์ ขายปลีกอะไหล่รถยนต์ใหม่ ขายส่งข้าวสาร รับซื้อเศษเหล็กมาขายต่อ ขายปลีกเครื่องใช้ไฟฟ้า ซุปเปอร์มาร์เก็ต ห้างสรรพสินค้า โรงแรม รีสอร์ท เกสต์เฮาส์ โฮมสเตย์ บังกะโล ห้องพัก ภัตตาคาร ร้านอาหารก๋วยเตี๋ยว ภัตตาคาร ร้านกาแฟ ร้านค้าปลีก ร้านค้าปลีก ร้านค้าปลีก ร้านค้าปลีก ให้เช่าอาคารสำนักงาน ขายห้องชุด ตรวจบัญชี สำนักงานทนายความ ร้านเช่าหนังสือ ตัวแทนนำเที่ยว นักแสดง ลิเก หมอลำ สปา ร้านตัดผม เสริมสวย ร้านซักรีดเสื้อผ้า อาบอบนวด ซ่อมคอมพิวเตอร์ เป็นต้น) ถ้าประกอบธุรกิจมากกว่า 1 ประเภท โปรดระบุประเภทธุรกิจที่มีรายรับสูงสุด	<input type="checkbox"/>										EA
	<input type="checkbox"/>										VIL
	<input type="checkbox"/>										TSIC_R
	<input type="checkbox"/>										TSIC_L
	<input type="checkbox"/>										SIZE_R
	<input type="checkbox"/>										SIZE_L
	<input type="checkbox"/>										NO
	<input type="checkbox"/>										YR
	<input type="checkbox"/>										ENU
ต้องการทราบรายละเอียดเพิ่มเติมเกี่ยวกับการบันทึกแบบฯ ติดต่อสอบถามได้ที่		ผลการจ้างนับ (โปรดกา <input checked="" type="checkbox"/> ลงใน <input type="checkbox"/> )									
<div style="border: 1px solid black; height: 100px; width: 100%;"></div>		<input type="checkbox"/> จ้างนับได้									
		<input type="checkbox"/> จ้างนับไม่ได้ (ระบุ) .....									
		.....									
		.....									

## ตอนที่ 1 ข้อมูลทั่วไปของสถานประกอบการ

<b>ข้อ 1</b>	รูปแบบการจัดตั้งตามกฎหมาย (โปรดกา <input checked="" type="checkbox"/> ลงใน <input type="checkbox"/> เพียงข้อเดียว)	[Rec. 01]
	<div style="display: flex; justify-content: space-between;"> <div style="width: 45%;"> <input type="checkbox"/> 1. ส่วนบุคคล ห้างหุ้นส่วนสามัญที่ไม่เป็นนิติบุคคล             </div> <div style="width: 45%;">                 บันทึกเลขทะเบียนพาณิชย์ <input style="width: 100%;" type="text"/> </div> </div> <div style="display: flex; justify-content: space-between; margin-top: 5px;"> <div style="width: 45%;"> <input type="checkbox"/> 2. ห้างหุ้นส่วนสามัญนิติบุคคล ห้างหุ้นส่วนจำกัด             </div> <div style="width: 45%;">                 บันทึกเลขบัตรประจำตัวประชาชน <input style="width: 100%;" type="text"/> </div> </div> <div style="display: flex; justify-content: space-between; margin-top: 5px;"> <div style="width: 45%;"> <input type="checkbox"/> 3. บริษัทจำกัด บริษัทจำกัด (มหาชน)             </div> <div style="width: 45%;">                 บันทึกเลขทะเบียนนิติบุคคล <input style="width: 100%;" type="text"/> </div> </div> <div style="display: flex; justify-content: space-between; margin-top: 5px;"> <div style="width: 45%;"> <input type="checkbox"/> 4. ส่วนราชการ รัฐวิสาหกิจ             </div> <div style="width: 45%;"> <input type="checkbox"/> 5. สหกรณ์             </div> </div> <div style="display: flex; justify-content: space-between; margin-top: 5px;"> <div style="width: 45%;"> <input type="checkbox"/> 6. กลุ่มแม่บ้าน             </div> <div style="width: 45%;"> <input type="checkbox"/> 7. สมาคม             </div> </div> <div style="display: flex; justify-content: space-between; margin-top: 5px;"> <div style="width: 45%;"> <input type="checkbox"/> 8. มูลนิธิ             </div> <div style="width: 45%;"> <input type="checkbox"/> 9. การจัดตั้งในรูปแบบอื่น ๆ (ระบุ).....             </div> </div>	<div style="text-align: right; font-size: small;">[A01]</div> <div style="text-align: right; font-size: small;">[A02]</div> <div style="text-align: right; font-size: small;">[A03]</div> <div style="text-align: right; font-size: small;">[A04]</div> <div style="text-align: right; font-size: small;">[A05]</div>
<b>ข้อ 2</b>	รูปแบบการจัดตั้งทางเศรษฐกิจ (โปรดกา <input checked="" type="checkbox"/> ลงใน <input type="checkbox"/> เพียงข้อเดียว)	[A06]
	<input type="checkbox"/> 1. สำนักงานแห่งเดียว (ไม่มีสาขาและไม่เป็นสาขาของสถานประกอบการอื่น) <input type="checkbox"/> 2. สำนักงานใหญ่ (เป็นเจ้าของหรือควบคุมกิจการของสถานประกอบการที่เป็นสาขา) <input type="checkbox"/> 3. สำนักงานสาขา (เป็นสาขาของสถานประกอบการอื่นที่เป็นสำนักงานใหญ่) ถ้า <input checked="" type="checkbox"/> 3. สำนักงานสาขา ให้บันทึก	
	<p style="text-align: center; font-weight: bold;">ชื่อและที่ตั้งของสำนักงานใหญ่</p> ชื่อสำนักงานใหญ่..... เลขที่ ..... ถนน ..... ตรอก/ซอย ..... ตำบล/แขวง ..... อำเภอ/เขต ..... จังหวัด ..... รหัสไปรษณีย์ ..... โทรศัพท์ ..... โทรสาร ..... E-mail ..... Web site ..... Social Network (เช่น Facebook, Line, Instagram เป็นต้น) .....	
<b>ข้อ 3</b>	ระยะเวลาในการดำเนินกิจการของสถานประกอบการ ..... ปี	[A07]
	บันทึกจำนวนปีตั้งแต่เริ่มดำเนินกิจการ ในกรณีมีเศษของปีให้ปัดขึ้นเป็นอีกหนึ่งปี ถ้ามีการเปลี่ยนแปลงกิจการ/ประเภทธุรกิจ ให้บันทึกจำนวนปี ตั้งแต่ประกอบธุรกิจตามประเภทที่บันทึกไว้ในข้อ 3 หน้าปก	
	■ จำนวนเดือนที่ประกอบธุรกิจในรอบปี 2562 ..... เดือน	[A08]
	ถ้าประกอบธุรกิจน้อยกว่า 12 เดือน โปรดระบุเหตุผล .....	
	■ จำนวนชั่วโมงที่เปิดดำเนินการต่อวัน ..... ชั่วโมง	[A09]
<b>ข้อ 4</b>	ทุนจดทะเบียน	
	<input type="checkbox"/> 1. ไม่มี <input type="checkbox"/> 2. มี      ถ้า <input checked="" type="checkbox"/> 2. มีให้บันทึก	[A10]
	■ เงินทุนจดทะเบียนพาณิชย์      จำนวน ..... บาท	[A11]

ข้อ 5 การมีต่างประเทศร่วมลงทุนหรือถือหุ้น (โปรดกา  ลงใน  เพียงข้อเดียว)

1. ไม่มี  2. มี ถ้า  2. มีให้บันทึก

[A12]

■ สัดส่วนของผู้ร่วมลงทุนหรือถือหุ้น (รวมทุกประเทศ) ประมาณร้อยละ .....

[A13]

ข้อ 6 การลงทุนในต่างประเทศ (โปรดกา  ลงใน  เพียงข้อเดียว)

1. ไม่มี  2. มี ถ้า  2. มีให้บันทึก

[A14]

■ รวมมูลค่าเงินลงทุน (ราคาทุน) จำนวน ..... บาท  
(รวมบริษัทร่วม บริษัทย่อยและสาขาในต่างประเทศ)

[A15]

## ตอนที่ 2 คนทำงานและค่าตอบแทนแรงงาน

ข้อ 7 จำนวนคนทำงานเฉลี่ยของสถานประกอบการในปี 2562 สำหรับลูกจ้าง ให้นับทั้งลูกจ้างประจำ และลูกจ้างชั่วคราว

[Rec. 02]

	ชาย (คน)	หญิง (คน)
1. คนทำงานโดยไม่ได้รับค่าจ้าง เงินเดือน	..... [B01]	..... [B08]
2. ลูกจ้าง (รายการ 2.1+2.2+...+2.4)	..... [B02]	..... [B09]
2.1 ผู้บริหาร	..... [B03]	..... [B10]
2.2 รองหัวหน้าฝ่าย และผู้ช่วยหัวหน้าฝ่ายต่าง ๆ	..... [B04]	..... [B11]
2.3 พนักงานผู้ใช้เทคนิคระดับกลาง	..... [B05]	..... [B12]
2.4 พนักงานที่ไม่ต้องใช้เทคนิค	..... [B06]	..... [B13]
รวม (รายการ 1 + 2)	..... [B07]	..... [B14]

ข้อ 8 เวลาการทำงานของลูกจ้างของสถานประกอบการในปี 2562

■ จำนวนวันทำงานต่อสัปดาห์ ..... วัน

[B15]

■ จำนวนชั่วโมงทำงานเฉลี่ยต่อวัน (เฉลี่ยทุกกะ) ..... ชั่วโมง

[B16]

### คนทำงานในสถานประกอบการ

#### ■ คนทำงานโดยไม่ได้รับค่าจ้าง เงินเดือน

หมายถึง เจ้าของกิจการ หรือหุ้นส่วนที่ทำงานให้สถานประกอบการ โดยไม่ได้รับค่าจ้าง เงินเดือน ผู้ที่อาศัยในครัวเรือนของเจ้าของกิจการหรือบุคคลอื่น ที่ทำงานให้กับสถานประกอบการอย่างน้อยสัปดาห์ละ 20 ชั่วโมง โดยไม่ได้รับค่าจ้าง เงินเดือนประจำ (ถ้าได้รับค่าจ้าง เงินเดือน ให้นับเป็นลูกจ้าง)

#### ■ ลูกจ้าง

หมายถึง ผู้ที่ทำงานเกี่ยวกับการขายสินค้าหรือให้บริการ และดำเนินกิจกรรมอื่น ๆ ที่เกี่ยวข้องทั้งในและนอกสถานประกอบการโดยได้รับค่าตอบแทนเป็นค่าจ้าง เงินเดือนเป็นประจำ ได้แก่ พนักงานขาย เสมียน พนักงานบัญชี รวมทั้ง ผู้จัดการและกรรมการบริหารซึ่งได้รับ เงินเดือนประจำ เป็นต้น

- ผู้บริหาร ได้แก่ ผู้อำนวยการ หัวหน้าศูนย์ ผู้จัดการแผนก หรือหัวหน้าสายงาน เป็นต้น

- รองหัวหน้าฝ่ายและผู้ช่วยหัวหน้าฝ่าย ได้แก่ ผู้จัดการฝ่ายต่าง ๆ หัวหน้าแผนกต่าง ๆ เช่น บัญชี บุคคล การเงิน กฎหมาย ต้อนรับ ห้องพักรับแขก และหัวหน้าผู้ปรุงอาหาร ฯลฯ

- พนักงานผู้ใช้เทคนิคระดับกลาง ได้แก่ พนักงานทั่วไป พนักงานบัญชี พนักงานขาย เจ้าหน้าที่ประชาสัมพันธ์ พนักงานต้อนรับ ผู้ควบคุมทำความสะอาด ฯลฯ

- พนักงานที่ไม่ต้องใช้เทคนิค ได้แก่ พนักงานทำความสะอาด พนักงานขนของ คนทำสวน พนักงานขับรถ ฯลฯ

ข้อ 9	คำตอบแทนแรงงานที่จ่ายให้ลูกจ้างทุกแผนกตลอดปี 2562	[Rec. 03]
1. ค่าจ้าง เงินเดือน	จำนวน .....	บาท [B17]
2. ค่าล่วงเวลา โบนัส เงินรางวัลพิเศษ เงินเพิ่มค่าครองชีพ ค่านายหน้า	จำนวน .....	บาท [B18]
3. ค่าสวัสดิการและผลประโยชน์ตอบแทนอื่น ๆ (รายการ 3.1+3.2)	จำนวน .....	บาท [B19]
3.1 ค่ารักษาพยาบาล	จำนวน .....	บาท [B20]
3.2 อื่น ๆ เช่น ค่าอาหาร ค่าเสื้อผ้า/เครื่องแต่งกาย ฯลฯ	จำนวน .....	บาท [B21]
4. เงินที่สถานประกอบการจ่ายสมทบกองทุน ได้แก่ กองทุนประกันสังคม กองทุนเงินทดแทน และกองทุนสำรองเลี้ยงชีพ ฯลฯ	จำนวน .....	บาท [B22]
<b>รวม (รายการ 1 + 2 + 3 + 4)</b>	จำนวน .....	บาท [B23]

#### คำตอบแทนแรงงานที่จ่ายให้ลูกจ้าง

##### ■ ค่าจ้าง เงินเดือน

หมายถึง เงินที่นายจ้างหรือสถานประกอบการจ่ายให้ลูกจ้าง (ก่อนหักภาษีเงินได้บุคคลธรรมดา เงินสมทบกองทุนประกันสังคม ในส่วนที่ลูกจ้างต้องจ่าย ค่าประกันชีวิต และรายจ่ายอื่น ๆ ของลูกจ้าง) ตามข้อตกลง การจ้างแรงงาน โดยอาจจ่ายตามเงื่อนไขของระยะเวลาหรือจ่ายตามปริมาณ ทั้งนี้ ไม่รวมค่าล่วงเวลา โบนัส เงินรางวัลพิเศษ เงินเพิ่มช่วยค่าครองชีพ ค่านายหน้าสวัสดิการและผลประโยชน์ตอบแทนอื่น ๆ

##### ■ สวัสดิการและผลประโยชน์ตอบแทนอื่น ๆ

หมายถึง ผลประโยชน์ตอบแทนแรงงานที่นายจ้าง หรือสถานประกอบการจ่ายหรือบริการให้แก่ลูกจ้าง ได้แก่ ค่าตอบแทนแรงงานที่จ่ายเป็นสิ่งของหรือบริการและสวัสดิการที่นายจ้างจัดหาหรือบริการลูกจ้าง เช่น อาหาร เครื่องดื่ม บ้านพักคนงาน ค่าเช่าบ้าน ค่าซ่อมแซมที่อยู่อาศัย ค่ารักษาพยาบาล ค่าเล่าเรียนบุตร ค่าประกันชีวิต พาหนะรับส่งมาทำงาน บ้านเหิงหรืออื่นที่นอกเหนือการต่าง ๆ ที่จัดให้ลูกจ้าง เป็นต้น ทั้งนี้ ไม่รวมเสื้อผ้าเครื่องแบบที่ใช้เฉพาะในการปฏิบัติงาน เช่น ชุดไทยที่ใช้ปฏิบัติงาน ชุดคนปรุงอาหาร ซึ่งนับเป็นค่าใช้จ่ายอื่น ๆ ของสถานประกอบการ

##### ■ เงินที่สถานประกอบการจ่ายสมทบเพื่อการประกันสังคม

หมายถึง เงินที่สถานประกอบการจ่ายสมทบเข้ากองทุนเพื่อการประกันสังคมทั้งของรัฐบาลและเอกชน เพื่อมิให้ลูกจ้างได้รับความเดือดร้อนเมื่อต้องขาดรายได้ในบางส่วนหรือทั้งหมดอันเนื่องมาจากการเจ็บป่วยหรือประสบอันตรายทั้งในและนอกเวลาทำงาน การคลอดบุตร ทูพพลภาพ การว่างงาน ชราภาพ และเสียชีวิต เงินดังกล่าว ได้แก่ เงินสมทบกองทุนประกันสังคม กองทุนทดแทนแรงงาน กองทุนสำรองเลี้ยงชีพ

#### ค่าใช้จ่ายของสถานประกอบการ

##### ■ ค่าซื้อสินค้าเพื่อการจำหน่ายและ/หรือให้บริการ

หมายถึง มูลค่าของสินค้าที่ซื้อหรือได้รับมอบมายังสถานประกอบการ โดยไม่คำนึงถึงระยะเวลา ในการชำระเงิน มูลค่าของสินค้าที่บันทึกนั้นให้รวมราคาซื้อ ค่าใช้จ่ายต่าง ๆ ที่เกิดขึ้นในการจัดซื้อ เช่น อากรค่าขนส่ง ฯลฯ ค่าซื้อวัสดุและส่วนประกอบที่ใช้ในการขาย เช่น กระดาษห่อของ ถุง หีบห่อ หรือกล่องกระดาษสำหรับใช้บรรจุสินค้าขาย สำหรับธุรกิจบริการ ค่าซื้อสินค้าหมายความรวมถึง ค่าเช่าภาพยนตร์ ค่าเช่าเครื่องมือ หรืออุปกรณ์เพื่อใช้ประกอบกิจการ

##### ■ ค่าใช้จ่ายอื่น ๆ

หมายถึง ค่าใช้จ่ายในการดำเนินธุรกิจของสถานประกอบการ นอกเหนือจากค่าซื้อสินค้าเพื่อการจำหน่ายและให้บริการ และค่าตอบแทนแรงงาน ค่าใช้จ่ายอื่น ๆ ในการดำเนินธุรกิจ ได้แก่ ค่าเช่าอาคาร ยานพาหนะ เครื่องจักรและอุปกรณ์ ค่าซ่อมแซมสิ่งก่อสร้าง ค่าน้ำมันเชื้อเพลิง ค่าน้ำประปา ค่าไฟฟ้า ค่าไปรษณีย์โทรเลข ค่าโทรศัพท์ ค่าเครื่องเขียนแบบพิมพ์ ค่าทำบัญชี ค่าวิจัย ค่าดอกเบี้ยจ่าย ค่าโฆษณา ค่าเบี้ยประกันภัย เป็นต้น

##### ■ ค่าธรรมเนียมใบอนุญาต

หมายถึง เงินที่ต้องจ่ายเพื่อเป็นค่าใบอนุญาตในการประกอบธุรกิจตามที่กฎหมายกำหนด เช่น ค่าธรรมเนียมที่จ่ายให้แก่นายทะเบียนโรงแรมประจำห้องที่ เพื่อต่ออายุใบอนุญาตดำเนินการในปัจจุบัน นายทะเบียนโรงแรมที่ตั้งอยู่ตามต่างจังหวัดคือ เจ้าหน้าที่ฝ่ายปกครอง (ผู้ว่าราชการจังหวัด นายอำเภอ) ส่วนในเขตกรุงเทพมหานคร คือ นายตำรวจฝ่ายทะเบียนโรงแรม เป็นต้น

##### ■ ค่าเครื่องใช้ที่ทำด้วยผ้า

หมายถึง เงินที่ต้องจ่ายเป็นค่าใช้จ่ายผลิตภัณฑ์ที่ทำด้วยผ้าทุกชนิด ซึ่งนำมาใช้ในการประกอบธุรกิจ ได้แก่ ที่นอน หมอน ผ้าปูที่นอน ปลอกหมอน ผ้าห่มนอน ผ้าเช็ดตัว เป็นต้น

##### ■ ค่าผลิตภัณฑ์ทำความสะอาดต่าง ๆ

หมายถึง เงินที่ต้องจ่ายเป็นค่าใช้จ่าย ผลิตภัณฑ์ทำความสะอาด ได้แก่ สบู่ น้ำยาขัดพื้น น้ำยาซักผ้า น้ำยาขัดห้องน้ำ ที่เกี่ยวกับการทำความสะอาด ตลอดจนสเปรย์ดับกลิ่น (Air refresher) และผลิตภัณฑ์อื่น ๆ

##### ■ ค่าเช่าอาคาร

หมายถึง เงินที่ต้องจ่ายให้สถานประกอบการอื่นหรือผู้อื่นเพื่อเป็นค่าตอบแทนในการใช้ประโยชน์จากอาคาร

##### ■ ขาดทุนจากการเปลี่ยนแปลงอัตราแลกเปลี่ยนเงินตราต่างประเทศ

หมายถึง กรณีที่สถานประกอบการเป็นเจ้าของสินทรัพย์หรือหนี้สินที่กำหนดราคาเป็นมูลค่าเงินตราต่างประเทศ การเปลี่ยนแปลงอัตราแลกเปลี่ยนเงินตราต่างประเทศ จะมีผลต่อมูลค่าสินทรัพย์หรือหนี้สินเมื่อเทียบกับเงินบาท ถ้าการเปลี่ยนแปลงอัตราแลกเปลี่ยนเงินตราต่างประเทศเป็นผลให้มูลค่าสินทรัพย์เป็นเงินตราต่างประเทศมีค่าเป็นเงินบาทลดลง จะเรียกมูลค่าส่วนที่ลดลงว่า "ขาดทุนจากการเปลี่ยนแปลงอัตราแลกเปลี่ยนเงินตราต่างประเทศ"

##### ■ ค่าดอกเบี้ยจ่าย

หมายถึง จำนวนเงินที่จ่ายให้สถาบันการเงินหรือเอกชนอื่น เป็นค่าดอกเบี้ยจากการกู้ยืมเงินมาเพื่อลงทุนประกอบกิจการ

##### ■ ค่าใช้จ่ายเกี่ยวกับการให้บริการอินเทอร์เน็ต

หมายถึง เงินที่ต้องจ่ายเพื่อการให้บริการต่าง ๆ เกี่ยวกับอินเทอร์เน็ต และบริการอื่น ๆ ที่เกี่ยวข้อง เช่น ค่าเช่า Server ค่าใช้จ่ายเกี่ยวกับ Internet รายเดือน ค่าจ้างนักร้องแบบ Web site ค่าดูแลรักษา Web site (Update) เป็นต้น

## ตอนที่ 3 ค่าใช้จ่ายของสถานประกอบการ

ข้อ 10	ค่าใช้จ่ายของสถานประกอบการในปี 2562		[Rec. 04]
1.	ค่าซื้อสินค้าเพื่อการจำหน่ายและ/หรือให้บริการ	จำนวน .....	บาท [C01]
2.	ค่าใช้จ่ายอื่น ๆ (รายการ 2.1+2.2+...+2.27)	จำนวน .....	บาท [C02]
2.1	ค่าสาธารณูปโภค (ได้แก่ ค่าไฟฟ้า ค่าน้ำประปา ค่าประณีต ค่าโทรศัพท์ ค่าโทรสาร)	จำนวน .....	บาท [C03]
2.2	ค่าก๊าซ/ค่าน้ำมันเชื้อเพลิง	จำนวน .....	บาท [C04]
2.3	ค่าวัสดุสำนักงาน/วัสดุสิ้นเปลือง (ได้แก่ ค่าเครื่องเขียน แบบพิมพ์ ค่าหนังสือพิมพ์ วัสดุคอมพิวเตอร์)	จำนวน .....	บาท [C05]
2.4	ค่าทำบัญชี ค่าปรึกษา ค่าทนายความ ค่าตรวจสอบบัญชี	จำนวน .....	บาท [C06]
2.5	ค่าใช้จ่ายในการฝึกอบรม ค่าวิจัย วางแผนและพัฒนา ค่าจ้างผู้เชี่ยวชาญ	จำนวน .....	บาท [C07]
2.6	ค่าโฆษณา/ประชาสัมพันธ์	จำนวน .....	บาท [C08]
2.7	ค่าเบี้ยประกันภัย	จำนวน .....	บาท [C09]
			[Rec. 05]
2.8	ค่าใช้จ่ายเกี่ยวกับการใช้บริการอินเทอร์เน็ต	จำนวน .....	บาท [C10]
2.9	ค่าใช้จ่ายเกี่ยวกับการบำรุงรักษาอุปกรณ์คอมพิวเตอร์	จำนวน .....	บาท [C11]
2.10	ค่าขนส่งสินค้า (ที่ขาย)	จำนวน .....	บาท [C12]
2.11	ค่านายหน้า/ค่าคอมมิชชั่น	จำนวน .....	บาท [C13]
2.12	ค่ารับรอง (รายการ 1)+2)+3))	จำนวน .....	บาท [C14]
	1) ค่าอาหารและเครื่องดื่ม .....	จำนวน .....	บาท [C15]
	2) ค่ากิจกรรมเพื่อความบันเทิง นันทนาการ เช่น กีฬาต่าง ๆ.....	จำนวน .....	บาท [C16]
	3) ค่าที่พัก .....	จำนวน .....	บาท [C17]
2.13	ค่ากำจัดขยะ	จำนวน .....	บาท [C18]
			[Rec. 06]
2.14	ค่าเครื่องใช้ที่ทำด้วยผ้า	จำนวน .....	บาท [C19]
2.15	ค่าผลิตภัณฑ์ทำความสะอาดต่าง ๆ	จำนวน .....	บาท [C20]
2.16	ค่าพาหนะและค่าที่พักที่ใช้เฉพาะเพื่อกิจการ	จำนวน .....	บาท [C21]
2.17	ค่าธรรมเนียมใบอนุญาต	จำนวน .....	บาท [C22]
2.18	ค่าบำรุงการกุศล/บริจาค	จำนวน .....	บาท [C23]
2.19	ค่าซ่อมแซมสิ่งก่อสร้าง ยานพาหนะ เครื่องจักรและเครื่องมือ ฯลฯ	จำนวน .....	บาท [C24]
2.20	ค่าเช่ายานพาหนะ เครื่องจักรและเครื่องมือ ฯลฯ	จำนวน .....	บาท [C25]
2.21	ค่าเช่าเครื่องคอมพิวเตอร์	จำนวน .....	บาท [C26]
2.22	ค่าเช่าอาคาร/อาคารพร้อมที่ดิน	จำนวน .....	บาท [C27]
			[Rec. 07]
2.23	ค่าเช่าที่ดิน	จำนวน .....	บาท [C28]
2.24	ขาดทุนจากการเปลี่ยนแปลงอัตราแลกเปลี่ยน	จำนวน .....	บาท [C29]
2.25	ค่าดอกเบี้ยจ่าย	จำนวน .....	บาท [C30]
2.26	หนี้สูญ/หนี้สงสัยจะสูญ	จำนวน .....	บาท [C31]
2.27	อื่น ๆ (ระบุ).....	จำนวน .....	บาท [C32]
	รวม (รายการ 1 + 2)	จำนวน .....	บาท [C33]



## ตอนที่ 4 สิ้นค้าคงเหลือของสถานประกอบการ

**ข้อ 11** มูลค่าสิ้นค้าคงเหลือในปี 2562 (รวมทั้งวัสดุประกอบที่มีไว้เพื่อใช้ในการประกอบธุรกิจ)

1. ต้นงวด ณ วันที่ 1 มกราคม 2562	จำนวน .....	บาท [C34]
2. ปลายงวด ณ วันที่ 31 ธันวาคม 2562	จำนวน .....	บาท [C35]

## ตอนที่ 5 รายรับของสถานประกอบการ

**ข้อ 12** รายรับที่ได้จากการจำหน่ายสินค้าและการให้บริการในปี 2562 [Rec. 08]

1. รายรับจากการประกอบธุรกิจการขายส่ง ขายปลีก หรือบริการ	จำนวน .....	บาท [D01]
■ รายรับจากการขายสินค้าและบริการผ่านทางอินเทอร์เน็ต	จำนวน .....	% [D02]
■ หักค่าธรรมเนียม (ผ่านช่องทางการขาย เช่น Lazada และ Shopee เป็นต้น)	จำนวน .....	% [D03]
2. รายรับจากการประกอบกิจการที่พักแรม (รายการ 2.1+2.2+...+2.5)	จำนวน .....	บาท [D04]
■ รายรับจากการขายสินค้าและบริการผ่านทางอินเทอร์เน็ต	จำนวน .....	% [D05]
■ หักค่าธรรมเนียม (ผ่านช่องทางการขาย เช่น Agoda.com และ Booking.com เป็นต้น)	จำนวน .....	% [D06]
2.1 รายรับจากการขายห้องพัก	จำนวน .....	บาท [D07]
2.2 รายรับจากภัตตาคาร/ห้องอาหาร	จำนวน .....	บาท [D08]
2.3 รายรับจากสถานบันเทิง	จำนวน .....	บาท [D09]
2.4 รายรับจากร้านขายของที่ระลึก	จำนวน .....	บาท [D10]
2.5 รายรับจากการให้เช่าห้องประชุม/สัมมนา	จำนวน .....	บาท [D11]
[Rec. 09]		
3. รายรับอื่น ๆ (จากการดำเนินธุรกิจ) (รายการ 3.1+3.2+...+3.6)	จำนวน .....	บาท [D12]
3.1 รายรับจากการให้เช่าที่ดิน	จำนวน .....	บาท [D13]
3.2 รายรับจากการให้เช่าอาคาร/อาคารพร้อมที่ดิน	จำนวน .....	บาท [D14]
3.3 รายรับจากการให้เช่ายานพาหนะ เครื่องจักรและเครื่องมือ ฯลฯ	จำนวน .....	บาท [D15]
3.4 ดอกเบี้ยรับ/เงินปันผลรับ	จำนวน .....	บาท [D16]
3.5 กำไรจากการเปลี่ยนแปลงอัตราแลกเปลี่ยนฯ	จำนวน .....	บาท [D17]
3.6 อื่น ๆ นอกเหนือจากรายการข้างต้น (ระบุ) .....	จำนวน .....	บาท [D18]
<b>รวม (รายการ 1 + 2 + 3)</b>	<b>จำนวน .....</b>	<b>บาท [D19]</b>

■ **รายรับ** หมายถึง มูลค่าของการขายสินค้าหรือรายรับที่ได้จากการให้บริการในปี 2562 นอกจากนั้นยอดรวมรายรับจากการให้บริการยังให้รวมถึงรายรับจากค่านายหน้าและค่าธรรมเนียมที่สถานประกอบการได้รับจากการซื้อหรือขายของที่กระทำในนามของผู้อื่นโดยไม่คำนึงถึงเวลาหรือวิธีการชำระเงินจากลูกค้า ทั้งนี้ให้รวมมูลค่าขายโดยการเช่าซื้อและการขายผ่อนชำระและการขายสินค้าที่นำไปฝากให้สถานประกอบการอื่นขายด้วย แต่ไม่รวมมูลค่าขายสินค้าที่สถานประกอบการอื่นนำมาฝากขายและไม่รวมส่วนลดที่สถานประกอบการลดให้แก่ผู้ซื้อ

## ตอนที่ 6 สินทรัพย์ถาวรของสถานประกอบการ

**ข้อ 13**   มูลค่าตามบัญชีของสินทรัพย์ถาวรของสถานประกอบการในปี 2562

	ต้นงวด หรือ 1 ม.ค. 62 (บาท)    [Rec. 10]	ปลายงวด หรือ 31 ธ.ค. 62 (บาท)    [Rec. 11]
1. ที่ดิน	..... [E01]	..... [F01]
2. อาคารและสิ่งก่อสร้าง	..... [E02]	..... [F02]
3. เครื่องจักร	..... [E03]	..... [F03]
4. ยานพาหนะ	..... [E04]	..... [F04]
5. เครื่องใช้สำนักงาน (ครุภัณฑ์)	..... [E05]	..... [F05]
6. เครื่องคอมพิวเตอร์	..... [E06]	..... [F06]
7. เครื่องมืออื่น ๆ (ระบุ).....	..... [E07]	..... [F07]
8. สินทรัพย์ถาวรอื่นๆ (ระบุ)..... (เช่น ซอฟต์แวร์ ลิขสิทธิ์ สิทธิบัตร)	..... [E08]	..... [F08]
<b>รวม (รายการ 1+2+3+...+8)</b>	..... [E09]	..... [F09]

**ข้อ 14**   มูลค่าสินทรัพย์ถาวรที่เปลี่ยนแปลงในระหว่าง มกราคม – ธันวาคม 2562

[Rec. 12]

- |   |             |     |       |
|---|-------------|-----|-------|
| 1. มูลค่าสินทรัพย์ถาวรทุกประเภทที่ซื้อหรือผลิตขึ้นใช้เองระหว่างปี | จำนวน ..... | บาท | [G01] |
| 2. มูลค่าสินทรัพย์ถาวรทุกประเภทที่ขายระหว่างปี                    | จำนวน ..... | บาท | [G02] |
| 3. ค่าโอนกรรมสิทธิ์   | จำนวน ..... | บาท | [G03] |

**■ มูลค่าตามบัญชีของสินทรัพย์ถาวร**

หมายถึง มูลค่าสุทธิของสินทรัพย์ถาวรหลังจากหักค่าเสื่อมราคา ค่าสึกหรอตามระยะเวลาการใช้งานจนถึงปัจจุบัน หรือคิดมูลค่าที่เป็นจริงเมื่อสิ้นสุดงวดบัญชีปี 2562 หรือเมื่อ 31 ธันวาคม 2562

- เครื่องจักร เช่น เครื่องเจียร เครื่องเชื่อม/ตู้เชื่อม ปั้นลม เป็นต้น
- ยานพาหนะ เช่น รถยนต์ รถจักรยานยนต์ รถบรรทุก รถเข็น เป็นต้น
- เครื่องใช้สำนักงาน เช่น เครื่องถ่ายเอกสาร เครื่องคิดเลข เครื่องพิมพ์ เครื่องเข้าเล่มเอกสาร เครื่องเย็บกระดาษและที่เจาะ โต๊ะ เก้าอี้ เป็นต้น

**■ มูลค่าสินทรัพย์ถาวรทุกประเภทที่ซื้อหรือผลิตขึ้นใช้เอง**

หมายถึง สินทรัพย์ถาวรใหม่หรือสินทรัพย์ถาวรที่ใช้แล้วที่สถานประกอบการซื้อมาเพิ่มเติมหรือผลิตขึ้นใช้เองระหว่าง มกราคม – ธันวาคม 2562

**■ มูลค่าสินทรัพย์ถาวรทุกประเภทที่ขายระหว่างปี**

หมายถึง มูลค่าตามความเป็นจริงที่ได้ขายสินทรัพย์ถาวร ในระหว่าง มกราคม – ธันวาคม 2562

**■ ค่าโอนกรรมสิทธิ์**

หมายถึง มูลค่าของค่าใช้จ่ายในการโอนกรรมสิทธิ์ครอบครองสินทรัพย์ ระหว่างเจ้าของสินทรัพย์นั้นให้กับบุคคลอื่น



## คำอธิบายศัพท์

 **คอมพิวเตอร์** หมายถึง คอมพิวเตอร์ที่สถานประกอบการมีไว้ใช้ในการดำเนินธุรกิจ และสามารถใช้งานได้ จำแนกเป็น

### 1. คอมพิวเตอร์ส่วนบุคคล (Personal Computer: PC) ประกอบด้วย

**1.1 คอมพิวเตอร์เดสก์ท็อป (Desktop)** หมายถึง เครื่องคอมพิวเตอร์ที่ใช้งานตามบ้านและสำนักงาน ซึ่งถูกออกแบบมาให้ตั้งบนโต๊ะมีการแยกชิ้นส่วนประกอบเป็น ซีพียู จอภาพ และแป้นพิมพ์ และรวมถึงคอมพิวเตอร์เดสก์ท็อปแบบอลอินวัน (All In One Desktop) ซึ่งออกแบบมาสำหรับใช้งานแบบตั้งโต๊ะ แต่รวมเอาซีพียูผนวกเข้าไว้ร่วมกับจอภาพ

**1.2 คอมพิวเตอร์โน้ตบุ๊ก/เน็ตบุ๊ก (Notebook/Netbook)** หมายถึง เครื่องคอมพิวเตอร์พกพาสำหรับเคลื่อนย้ายไปใช้งานในที่ต่างๆ มีน้ำหนักประมาณ 1 – 3 กิโลกรัม สามารถใช้พลังงานทั้งจากแบตเตอรี่หรือพลังงานไฟฟ้าจากการเสียบปลั๊กไฟ โดยทั่วไป Netbook จะมีขนาดหน้าจอประมาณ 10 นิ้ว และมีประสิทธิภาพการประมวลผลที่ต่ำกว่า Notebook แต่ประหยัดพลังงานมากกว่า ซึ่งเหมาะสำหรับการใช้งานเชื่อมต่อไร้สาย อินเทอร์เน็ต แอปพลิเคชัน และโปรแกรมที่ใช้ประสิทธิภาพการประมวลผลต่ำ ขณะที่ Notebook จะมีหน้าจอประมาณ 13 – 17 นิ้ว และมีประสิทธิภาพการประมวลผลด้านวิดีโอและกราฟิกที่สูงกว่า Netbook โดยขึ้นอยู่กับอุปกรณ์ที่ใช้

**1.3 แท็บเล็ตพีซี (Tablet PC)** หมายถึง คอมพิวเตอร์ชนิดพกพาที่ทำงานด้วยระบบสัมผัส (Touch Screen) มีขนาดหน้าจอระหว่าง 7 – 10 นิ้ว รองรับ การเชื่อมต่อแบบไร้สาย เหมาะสำหรับการใช้งานอินเทอร์เน็ต และแอปพลิเคชัน เป็นพื้นฐานเช่นเดียวกับ Netbook สำหรับประเภทของ Tablet PC นั้นมีทั้งแบบที่มีแป้นพิมพ์ซึ่งสามารถหมุนและพับหน้าจอได้ (Convertible Tablet) และไม่มีแป้นพิมพ์ แต่สั่งการด้วยแป้นพิมพ์ดิจิทัลที่อยู่บนหน้าจอ (Slate Tablet) โดยการใช้ นิ้วมือสัมผัส หรือใช้ปากกา Stylus สั่งการทำงาน

**1.4 เวิร์คสเตชัน (Workstation)** หมายถึง คอมพิวเตอร์แบบตั้งโต๊ะที่มีความสามารถในการคำนวณด้านวิศวกรรม สถาปัตยกรรม หรืองานอื่นๆ ที่เน้น การแสดงผลด้านกราฟิกต่างๆ เช่น การนำมาช่วยออกแบบภาพกราฟิกในโรงงานอุตสาหกรรมเพื่อออกแบบชิ้นส่วนใหม่ๆ เป็นต้น ซึ่งจากการที่ต้องทำงานกราฟิกที่มีความละเอียดสูงทำให้เวิร์คสเตชันใช้หน่วยประมวลผลที่มีประสิทธิภาพมาก รวมทั้งมีหน่วยเก็บข้อมูลสำรองจำนวนมากด้วย มีผู้ใช้บางกลุ่มเรียกเครื่องระดับ เวิร์คสเตชันนี้ว่าซูเปอร์ไมโคร (supermicro) เพราะออกแบบมาให้ใช้งานแบบตั้งโต๊ะ แต่ชิปที่ใช้ทำงานนั้นแตกต่างกันมาก เนื่องจากเวิร์คสเตชันส่วนมากใช้ชิป ประเภท RISC (reduce instruction set computer) ซึ่งเป็นชิปที่ลดจำนวนคำสั่งที่สามารถใช้สั่งงานให้เหลือเฉพาะที่จำเป็น เพื่อให้สามารถทำงานได้ด้วยความเร็วสูง

**1.5 เทอร์มินัล (Terminal)** เป็นเครื่องคอมพิวเตอร์ที่ไม่สามารถประมวลผลข้อมูลได้ด้วยตนเอง มีความสามารถในการทำงานช้า เพราะต้องรอการประมวลผลจากเครื่องแม่ข่ายเท่านั้น เครื่องเทอร์มินัลประกอบไปด้วย จอคอมพิวเตอร์ แป้นพิมพ์ และเมาส์ เพื่อใช้ในการแสดงข้อมูลและส่งข้อมูลไปยังเครื่องแม่ข่าย ทำให้ประสิทธิภาพคอมพิวเตอร์ได้อย่างมาก เครื่องเทอร์มินัลเมื่อออกจากเครือข่ายจะไม่สามารถทำงานได้แต่การดูแลรักษาระบบเครือข่ายที่ใช้เครื่องเทอร์มินัล จะง่ายกว่าระบบเครือข่ายที่ใช้เครื่องเวิร์คสเตชัน

**2. คอมพิวเตอร์เพื่อการบริการและประมวลผลจากส่วนกลาง** หมายถึง คอมพิวเตอร์ที่ติดตั้งไว้ส่วนกลาง เพื่อควบคุมการทำงานและให้บริการคอมพิวเตอร์ เครื่องอื่นๆ ได้แก่ เซิร์ฟเวอร์ (Server) เมนเฟรม (Mainframe) มินิคอมพิวเตอร์ (Minicomputer) ซูเปอร์คอมพิวเตอร์ (Supercomputer)

 **Intranet** หมายถึง เครือข่ายการสื่อสารภายในที่ใช้โพรโทคอลเดียวกับอินเทอร์เน็ต และอนุญาตให้ใช้ติดต่อสื่อสารกันในองค์กร

 **Extranet** หมายถึง Intranet ที่ใช้อินเทอร์เน็ตโพรโทคอลเชื่อมต่อกับระบบคอมพิวเตอร์ที่อยู่ภายนอก เป็น Intranet ที่มีความเป็นส่วนตัวและปลอดภัย ซึ่งอนุญาตให้ผู้ใช้ภายนอกที่ได้รับเลือกสามารถเข้าถึงอินเทอร์เน็ตขององค์กรบางส่วนได้

 **LAN (Local Area Network)** หมายถึง ระบบเครือข่ายแบบเชื่อมต่อคอมพิวเตอร์เข้าด้วยกันภายในพื้นที่ระยะใกล้ เช่น บริเวณอาคารเดียวกัน แยกหรือสถานที่เดียวกัน

 **ซอฟต์แวร์ที่พัฒนาตามความต้องการโดยเฉพาะ (Tailor made)** เป็นการจ้างผู้พัฒนาซอฟต์แวร์ให้ทำระบบที่เฉพาะเจาะจงไม่เหมือนกับซอฟต์แวร์สำเร็จรูป ที่จำหน่ายกันทั่วไป

 **ซอฟต์แวร์แบบเปิดเผยรหัส (Open source)** คือ ซอฟต์แวร์ที่มีเงื่อนไขทางลิขสิทธิ์ อันได้แก่ สัญญาอนุญาตสาธารณะทั่วไปแบบ GPL หรือสัญญาอนุญาต แจกจ่ายซอฟต์แวร์ของ BSD เป็นต้น โดยซอฟต์แวร์โอเพนซอร์สได้ถูกนำมาใช้แทนคำว่า “ฟรี” เพื่อให้ง่ายต่อการเข้าใจและให้ความรู้สึกสบายใจต่อทั้งผู้ใช้และผู้พัฒนา ทั้งนี้ซอฟต์แวร์โอเพนซอร์สเริ่มต้นจากการเคลื่อนไหวภายใต้ชื่อซอฟต์แวร์ฟรี (free software) จนกระทั่งต่อมาคำว่า ฟรี ถูกใช้ในความหมายว่าเสรี คือไม่เสียค่าใช้จ่าย นอกจากนี้ ผู้ใช้งานรวมถึงนักพัฒนาสามารถนำซอฟต์แวร์โอเพนซอร์สไปใช้งาน ตลอดจนแก้ไข แจกจ่าย และยังสามารถนำมาปรับปรุงทั้งในลักษณะส่วนตัวหรือนำไปวางขายและทำการตลาดด้วยการให้บริการได้ เช่น ระบบปฏิบัติการ (Linux-Ubuntu, RedHat, CentOS, Debain), Office Suite (OpenOffice.org, LibreOffice), Development Tools (PHP, Java, Netbeen, Eclipse), Web Content Management (Joomla, Drupal), Web Server (Apache), Database (MySQL, PostgreSQL), CRM (SugarCRM, vTigerCRM), Web Browser (Firefox), Open Source ERP (Adempiere, OfBiz, Open ERP, OrangeGears, Saeree ERP), Utilities (PDFCreator, Gimp, Freemind)

 **ซอฟต์แวร์บริการ (Software as a Service : SaaS)** เป็นซอฟต์แวร์แอปพลิเคชันบนเว็บที่ผู้ใช้สามารถเรียกใช้บริการได้ตามความต้องการใช้งาน โดยทั่วไปซอฟต์แวร์บริการนี้จะถูกจัดเก็บอยู่บนเครื่องเซิร์ฟเวอร์ของผู้ให้บริการ หรือเป็นซอฟต์แวร์ที่จะถูกดาวน์โหลดลงสู่ตัวเครื่องของผู้ใช้บริการ โดยจะหยุดทำงานเมื่อผู้ใช้ซอฟต์แวร์ดังกล่าวครบเวลาที่กำหนด หรือดำเนินการเสร็จสิ้นแล้ว

## ตอนที่ 8 การใช้อินเทอร์เน็ต/เว็บไซต์ในการดำเนินกิจการของสถานประกอบการ

<b>ข้อ 19</b>	สถานประกอบการแห่งนี้ มีการใช้อินเทอร์เน็ตในการดำเนินกิจการหรือไม่ (โปรดกา <input checked="" type="checkbox"/> ลงใน <input type="checkbox"/> เพียงข้อเดียว) <span style="float: right;">[Rec.14]</span>
	[101]
	<input type="checkbox"/> 1. ไม่ใช่ (ข้ามไปข้อ 26)
	<input type="checkbox"/> 2. ใช่ บันทึกจำนวนบุคลากรที่ใช้อินเทอร์เน็ตในการปฏิบัติงานเป็นประจำ จำนวน ..... คน <span style="float: right;">[102]</span> (บุคลากรที่ใช้อินเทอร์เน็ตในการปฏิบัติงานเป็นประจำเฉลี่ยอย่างน้อยสัปดาห์ละ 1 ครั้ง ถ้าใช้น้อยกว่าสัปดาห์ละ 1 ครั้งให้บันทึก 0)
<b>ข้อ 20</b>	สถานประกอบการแห่งนี้ มีการใช้อินเทอร์เน็ตเพื่อวัตถุประสงค์ใด (โปรดกา <input checked="" type="checkbox"/> ลงใน <input type="checkbox"/> ได้มากกว่า 1 ข้อ)
	[103]
	<input type="checkbox"/> 1. รับส่ง e-mail
	[104]
	<input type="checkbox"/> 2. ค้นหาข้อมูลเกี่ยวกับสินค้าหรือบริการ
	[105]
	<input type="checkbox"/> 3. ค้นหาข้อมูลจากหน่วยงานภาครัฐ
	[106]
	<input type="checkbox"/> 4. ติดต่อกับหน่วยงานภาครัฐ เช่น ยื่นชำระภาษี download/ร้องขอแบบฟอร์มออนไลน์ต่างๆ
	[107]
	<input type="checkbox"/> 5. ซื้อ/ขายสินค้าและบริการ หรือดำเนินธุรกิจกับลูกค้า
	[108]
	<input type="checkbox"/> 6. จัดส่งสินค้าออนไลน์ในรูปแบบ Digital เช่น ซอฟต์แวร์ เพลง วิดีโอ เกมสคอมพิวเตอร์ ใบจองการเดินทาง
	[109]
	<input type="checkbox"/> 7. ใช้บริการธนาคารทางอินเทอร์เน็ต (Internet banking) หรือเข้าถึงบริการทางการเงินอื่นๆ
	[110]
	<input type="checkbox"/> 8. อบรมความรู้ให้กับบุคลากรในสถานประกอบการ/อบรมความรู้ผ่านระบบ e-learning
	[111]
	<input type="checkbox"/> 9. โทรศัพท์/ประชุมผ่านอินเทอร์เน็ต (VoIP/video conferencing) เช่น Skype, iTalk เป็นต้น
	[112]
	<input type="checkbox"/> 10. สนทนาสื่อสารทาง Instant Messaging (IM) เช่น Line, WeChat, MSN Messenger, Google Talk เป็นต้น/กระดานข่าวอิเล็กทรอนิกส์ (Bulletin Boards)
	[113]
	<input type="checkbox"/> 11. รับสมัครบุคลากรภายในหรือภายนอกสถานประกอบการ
	[114]
	<input type="checkbox"/> 12. อื่นๆ (ระบุ) .....
<b>ข้อ 21</b>	ระบบการติดต่อสื่อสารทางอินเทอร์เน็ต สถานประกอบการของท่านเชื่อมต่อวิธีการใดบ้าง <span style="float: right;">[115]</span>
	<input type="checkbox"/> 1. ไม่ทราบ <span style="margin-left: 100px;"><input type="checkbox"/> 2. ทราบ (โปรดกา <input checked="" type="checkbox"/> ลงใน <input type="checkbox"/> ได้มากกว่า 1 ข้อ)</span>
	<b>1. ความเร็วต่ำ (ต่ำกว่า 256 Kbps ลงมา) :</b>
	<input type="checkbox"/> 1.1 Analogue modem (dial – up via standard phone line) <span style="float: right;">[116]</span>
	<input type="checkbox"/> 1.2 ISDN (Integrated Services Digital Network) <span style="float: right;">[117]</span>
	<input type="checkbox"/> 1.3 เทคโนโลยีโทรศัพท์มือถือ 2G, 2.5G เช่น GSM, CDMA, GPRS <span style="float: right;">[118]</span>
	<b>2. ความเร็วสูง (ตั้งแต่ 256 Kbps ขึ้นไป) :</b>
	<input type="checkbox"/> 2.1 xDSL (ADSL, SDSL, VDSL) <span style="float: right;">[119]</span>
	<input type="checkbox"/> 2.2 สายวงจรเช่า (Leased Line) <span style="float: right;">[120]</span>
	<input type="checkbox"/> 2.3 Cable modem <span style="float: right;">[121]</span>
	<input type="checkbox"/> 2.4 Frame Relay หรือ VPN <span style="float: right;">[122]</span>
	<input type="checkbox"/> 2.5 Broadband แบบอื่น (ดาวเทียม, เคเบิลใยแก้วนำแสง (FTTX), Fixed Wireless, WLAN, WiMAX) <span style="float: right;">[123]</span>
	<input type="checkbox"/> 2.6 เทคโนโลยีโทรศัพท์มือถือ 3G ขึ้นไป เช่น WCDMA, EV-DO <span style="float: right;">[124]</span>
	<input type="checkbox"/> 3. อื่นๆ (ระบุ) .....
	[125]

**ข้อ 22** สถานประกอบการแห่งนี้ มีการใช้เว็บไซต์ในการดำเนินกิจการหรือไม่ (โปรดกา  ลงใน  เพียงข้อเดียว)

1. ไม่ใช่  2. ใช้ โดยมีชื่อเว็บไซต์ของตัวเอง หรือฝากข้อมูลไว้กับเว็บไซต์ของผู้อื่น

[126]

#### คำอธิบายศัพท์

- VoIP (Voice over Internet Protocol)** เป็นการสื่อสารทางเสียงผ่านโครงข่ายอินเทอร์เน็ต หรือโครงข่ายอื่นๆ ที่ใช้อินเทอร์เน็ตโพรโทคอล สัญญาณเสียงจะถูกตัดแบ่งเป็นแพ็คเก็ตวิ่งผ่านไปบนโครงข่ายที่ใช้สำหรับการสื่อสารข้อมูลทั่วไปแทนการใช้วงจรเฉพาะตามวิธีการสื่อสารในระบบโทรศัพท์แบบดั้งเดิม
  - Analogue modem** เป็นระบบเชื่อมต่ออินเทอร์เน็ตโดยผ่านทางสายโทรศัพท์
  - ISDN (Integrated Services Digital Network)** เป็นระบบเชื่อมต่ออินเทอร์เน็ตที่สามารถส่งข้อมูลภาพและเสียงผ่านสายโทรศัพท์เส้นเดียวกันเป็นระบบมาตรฐานระหว่างประเทศมีความเร็วในการส่งข้อมูลที่ 64 Kbps
  - xDSL (x Digital Subscriber Line)** เป็นการเชื่อมต่ออินเทอร์เน็ตด้วยความเร็วสูงใช้เทคโนโลยีใกล้เคียงกับ ISDN แต่ให้ความเร็วที่สูงกว่ามาก ประเภทที่พบได้บ่อยๆ คือ ADSL และ SDSL
  - เคเบิล โมเด็ม** หมายถึง โมเด็มที่เชื่อมต่อโดยใช้สายเคเบิลของโทรศัพท์ การเชื่อมต่ออินเทอร์เน็ตโดยมากจะผ่านโมเด็มทั่วไปที่มีการเชื่อมต่อกับสายโทรศัพท์แต่เมื่อใช้โมเด็มที่ต่อกับสายเคเบิลโทรศัพท์แล้วจะทำให้การรับส่งข้อมูลรวดเร็วขึ้นกว่าเดิมมากเพราะสายเคเบิลโทรศัพท์มีแถบความกว้างในการส่งสัญญาณสูง
  - สายวงจรถ่า (Leased Line)** เป็นการเชื่อมต่ออินเทอร์เน็ต โดยใช้สายวงจรถ่าซึ่งเป็นสายที่ลูกค้าเช่าไว้ใช้ภายในองค์กรของตัวเองไม่ปนกับหน่วยงานอื่นทำให้มีความเร็วสูงสามารถรับส่งข้อมูลได้อย่างมีประสิทธิภาพ
  - สายวงจรถ่าแบบจุดเดียวสู่หลายจุด (Frame Relay)** ตามปกติแล้วสายวงจรถ่าทั่วไป (Leased Line) จะทำการเชื่อมต่อแบบจุดต่อจุด เช่น เชื่อมต่อระหว่างลูกค้ากับผู้ให้บริการอินเทอร์เน็ตแต่สายวงจรถ่าแบบ Frame Relay เป็นการเชื่อมต่อจากจุดใดจุดหนึ่งกระจายไปยังหลายจุด เช่น สำนักงานใหญ่ต้องการเชื่อมต่อระบบเข้ากับสำนักงานสาขา 4 แห่งทำได้โดยใช้ Frame Relay เชื่อมต่อที่สำนักงานใหญ่จุดเดียวสู่สำนักงานสาขา 4 แห่งพร้อมกัน
  - เครือข่ายส่วนตัวผ่านเครือข่ายอินเทอร์เน็ต (VPN – Virtual Private Network)** ตามปกติแต่ละบริษัทหากต้องการต่อกับสำนักงานหลายๆ แห่ง แต่ในสาขาต้องต่อกันได้อีกต้องใช้สายวงจรถ่า Leased Line จำนวนมากเพื่อเชื่อมต่อระบบเข้าด้วยกัน จึงนับเป็นการสิ้นเปลืองแต่เมื่อมีเทคโนโลยี VPN ทำให้องค์กรหลักสามารถเชื่อมต่อสำนักงานหลายๆ แห่ง โดยผ่านอินเทอร์เน็ต VPN จะทำหน้าที่สร้างการเข้ารหัสข้อมูลให้ทุกสาขาที่เชื่อมต่อกันรู้สึกเหมือนมีโครงข่ายสายส่วนตัวติดต่อกันตลอดเวลา
  - FTTX** เป็นบริการบรอดแบนด์อินเทอร์เน็ตผ่านโครงข่ายเคเบิลใยแก้วนำแสง (Optical Fiber Cable) สามารถใช้งานด้านธุรกิจและส่วนบุคคลได้อย่างไร้ขีดจำกัดด้วยความเร็วตั้งแต่ 10 Mb ถึง 100 Mb รัศมีครอบคลุมพื้นที่ให้บริการได้ถึง 20 กิโลเมตรจากชุมสายโทรศัพท์ จึงหมดปัญหาเรื่องระยะทางที่มีผลต่อระดับความเร็วของการบริการ นำคุณเข้าสู่ Triple Play เชื่อมต่อทั้งเสียง (Voice) ข้อมูล (Data) และวิดีโอ (Video)
  - เว็บไซต์ (Website)** คือ ข้อมูลเอกสารหนึ่งชุดบน เวิลด์ ไรด์ เว็บ (World Wide Web) ที่รวบรวมขึ้นจากเว็บเพจ (Webpage) จำนวนหลายๆ หน้าเข้าด้วยกัน และเว็บเพจที่เห็นเป็นหน้าแรก เมื่อเปิดเว็บไซต์ขึ้นมา เรียกว่า โฮมเพจ (Homepage) สรุปได้ว่า เว็บไซต์เปรียบได้กับหนังสือหนึ่งเล่ม ที่แต่ละหน้า คือ เว็บเพจมีโฮมเพจเป็นหน้าปก และถูกจัดเก็บอยู่ในห้องสมุดขนาดใหญ่บนอินเทอร์เน็ต ที่เรียกว่า เวิลด์ ไรด์ เว็บ (World Wide Web)
  - เวิลด์ ไรด์ เว็บ (World Wide Web)** หรือที่เรียกสั้นๆ ว่า เว็บ (Web) คือ แหล่งข้อมูลจำนวนมากมาวมหาศาลที่อยู่บนอินเทอร์เน็ตที่สามารถเข้าถึงได้จากคอมพิวเตอร์ที่เชื่อมต่ออินเทอร์เน็ต ข้อมูลดังกล่าวเป็นไปได้อักษร ภาพนิ่ง ภาพเคลื่อนไหว หรือแม้กระทั่งเสียง
- สถานประกอบการที่ดำเนินกิจการโดยใช้พาณิชย์อิเล็กทรอนิกส์ หรือ อี - คอมเมิร์ซ (e - Commerce) ในการสำรวจครั้งนี้ หมายถึง สถานประกอบการที่มีการขายสินค้าหรือบริการให้ลูกค้าผ่านทางอินเทอร์เน็ต หรือหมายถึง การให้ลูกค้าสั่งซื้อส่งสินค้าหรือบริการผ่านทางอินเทอร์เน็ต (ผ่านทางหน้าเว็บไซต์ Social Network Extranet EDI หรือทาง e - mail ก็ได้) ส่วนการชำระเงินหรือจัดส่งจะทำผ่านทางช่องทางใดก็ได้

## ตอนที่ 9 การสั่งซื้อ/ขายสินค้าหรือบริการทางอินเทอร์เน็ต

### 9.1 การสั่งซื้อสินค้าหรือบริการทางอินเทอร์เน็ต

**ข้อ 23** สถานประกอบการแห่งนี้ มีการสั่งซื้อสินค้าหรือบริการทางอินเทอร์เน็ตหรือไม่

[Rec.15]

(ผ่านทางหน้าเว็บไซต์ Social Network Extranet EDI หรือทาง e-mail ก็ได้) (โปรดกา  ลงใน  เพียงข้อเดียว)

[101]

1. ไม่มี  2. มี

**ข้อ 24** สถานประกอบการแห่งนี้ มีการชำระค่าสินค้าหรือบริการผ่านอินเทอร์เน็ตหรือไม่ (โปรดกา  ลงใน  เพียงข้อเดียว) [102]

1. ไม่มี  2. มี เช่น ชำระเงินผ่านระบบ e-banking (Internet Banking, Mobile Banking)

### 9.2 การขายสินค้าหรือบริการทางอินเทอร์เน็ต (การทำพาณิชย์อิเล็กทรอนิกส์ หรือ อี - คอมเมิร์ซ (e-Commerce))

**ข้อ 25** สถานประกอบการแห่งนี้ มีการขายสินค้าหรือบริการทางอินเทอร์เน็ตหรือไม่ (โปรดกา  ลงใน  เพียงข้อเดียว) [103]

1. ไม่มี  2. มี สถานประกอบการแห่งนี้ได้รับการชำระค่าสินค้าหรือบริการผ่านอินเทอร์เน็ตหรือไม่

1. ไม่ได้รับ  2. ได้รับ

[104]

## ตอนที่ 10 บุคลากรที่ปฏิบัติงานด้าน ICT

ถามเฉพาะสถานประกอบการที่มีรูปแบบเป็นบริษัทจำกัด บริษัทจำกัด (มหาชน) เท่านั้น

<b>ข้อ 26</b>	<b>สถานประกอบการแห่งนี้ มีบุคลากรที่สำเร็จการศึกษาระดับปริญญาตรีสาขาเทคโนโลยีสารสนเทศและการสื่อสาร หรือสาขาที่เกี่ยวข้องกับ ICT หรือไม่</b> (โปรดกา <input checked="" type="checkbox"/> ลงใน <input type="checkbox"/> เพียงข้อเดียว)	[Rec.16]
	<input type="checkbox"/> 1. ไม่มี <input type="checkbox"/> 2. มี	[K01]
	<input type="checkbox"/> รวมทั้งสิ้น จำนวน ..... คน	[K02]
	<input type="checkbox"/> ต่ำกว่า ปวส. จำนวน ..... คน	[K03]
	<input type="checkbox"/> ปวส. จำนวน ..... คน	[K04]
	<input type="checkbox"/> ปริญญาตรี จำนวน ..... คน	[K05]
	<input type="checkbox"/> ปริญญาโท จำนวน ..... คน	[K06]
	<input type="checkbox"/> สูงกว่าปริญญาโท จำนวน ..... คน	[K07]

### คำอธิบายศัพท์

สาขาเทคโนโลยีสารสนเทศและการสื่อสาร ได้จัดแบ่งออกเป็น 6 กลุ่ม ดังนี้

1. กลุ่มสาขาวิชาวิศวกรรมคอมพิวเตอร์ ได้แก่ คอมพิวเตอร์ วิทยาศาสตร์คอมพิวเตอร์ ศาสตร์คอมพิวเตอร์ เทคโนโลยีคอมพิวเตอร์ วิศวกรรมคอมพิวเตอร์ วิทยาการคอมพิวเตอร์ วิศวกรรมไฟฟ้าและคอมพิวเตอร์
2. กลุ่มสาขาวิชาอิเล็กทรอนิกส์ ได้แก่ เทคโนโลยีอิเล็กทรอนิกส์ ฟิสิกส์อิเล็กทรอนิกส์ อิเล็กทรอนิกส์และคอมพิวเตอร์ เทคโนโลยีอิเล็กทรอนิกส์กำลัง อิเล็กทรอนิกส์
3. กลุ่มสาขาวิชาสารสนเทศ ได้แก่ การจัดการระบบสารสนเทศ เทคโนโลยีสารสนเทศเพื่อธุรกิจ ระบบสารสนเทศทางการบัญชี คอมพิวเตอร์และเทคโนโลยีสารสนเทศ เทคโนโลยีสารสนเทศเพื่ออุตสาหกรรม ระบบสารสนเทศเพื่อการจัดการ เทคโนโลยีการจัดการระบบสารสนเทศ เทคโนโลยีสารสนเทศสถิติ วิทยาการคอมพิวเตอร์และสารสนเทศ เทคโนโลยีสารสนเทศ ระบบสารสนเทศคอมพิวเตอร์ วิทยาการสารสนเทศ เทคโนโลยีสารสนเทศทางธุรกิจ ระบบสารสนเทศทางการจัดการสารสนเทศศาสตร์
4. กลุ่มสาขาวิชาคอมพิวเตอร์ประยุกต์ ได้แก่ คอมพิวเตอร์ธุรกิจ วิทยาการคอมพิวเตอร์ประยุกต์ เทคโนโลยีคอมพิวเตอร์ อุตสาหกรรม วิทยาการคอมพิวเตอร์ประยุกต์ – มัลติมีเดีย
5. กลุ่มสาขาวิชาโทรคมนาคม ได้แก่ การบริหารโทรคมนาคม โทรคมนาคม วิศวกรรมอิเล็กทรอนิกส์และโทรคมนาคม เทคโนโลยีโทรคมนาคม วิศวกรรมโทรคมนาคม
6. กลุ่มสาขาวิชาสถิติ ได้แก่ การประมวลผลข้อมูลด้วยเครื่องคอมพิวเตอร์ สถิติศาสตร์ สถิติประยุกต์ สถิติคณิตศาสตร์

<b>ข้อ 27</b>	<b>สถานประกอบการแห่งนี้ มีบุคลากรที่ปฏิบัติหน้าที่ด้าน ICT ในแต่ละกลุ่มอาชีพ/ตำแหน่งดังต่อไปนี้ หรือไม่</b>			
กลุ่มอาชีพ/ตำแหน่งด้าน ICT	ไม่มี	มี	จำนวนบุคลากรแยกตามสาขาที่จบ	
			เทคโนโลยีฯ (คน)	อื่น ๆ (คน)
1. ผู้บริหารเทคโนโลยีสารสนเทศระดับสูง [K08]	<input type="checkbox"/>	<input type="checkbox"/>	..... [K09]	..... [K10]
2. ผู้จัดการฝ่ายเทคโนโลยีสารสนเทศ [K11]	<input type="checkbox"/>	<input type="checkbox"/>	..... [K12]	..... [K13]
3. นักออกแบบและวิเคราะห์ระบบคอมพิวเตอร์ [K14]	<input type="checkbox"/>	<input type="checkbox"/>	..... [K15]	..... [K16]
4. โปรแกรมเมอร์ [K17]	<input type="checkbox"/>	<input type="checkbox"/>	..... [K18]	..... [K19]
5. ผู้ทำงานด้านอุปกรณ์คอมพิวเตอร์ [K20]	<input type="checkbox"/>	<input type="checkbox"/>	..... [K21]	..... [K22]
6. อื่นๆ <sup>1/</sup> [K23]	<input type="checkbox"/>	<input type="checkbox"/>	..... [K24]	..... [K25]

<b>ข้อ 28</b>	<b>ในปี 2562 สถานประกอบการแห่งนี้ ต้องการรับบุคลากรที่ปฏิบัติหน้าที่ด้าน ICT เพิ่มขึ้นหรือไม่</b>			
กลุ่มอาชีพ/ตำแหน่งด้าน ICT	ไม่ต้องการ	ต้องการ	จำนวนที่ต้องการเพิ่มขึ้น (คน)	
			จำนวน	คน
1. ผู้บริหารเทคโนโลยีสารสนเทศระดับสูง [K26]	<input type="checkbox"/>	<input type="checkbox"/>	จำนวน .....	คน [K27]
2. ผู้จัดการฝ่ายเทคโนโลยีสารสนเทศ [K28]	<input type="checkbox"/>	<input type="checkbox"/>	จำนวน .....	คน [K29]
3. นักออกแบบและวิเคราะห์ระบบคอมพิวเตอร์ [K30]	<input type="checkbox"/>	<input type="checkbox"/>	จำนวน .....	คน [K31]
4. โปรแกรมเมอร์ [K32]	<input type="checkbox"/>	<input type="checkbox"/>	จำนวน .....	คน [K33]
5. ผู้ทำงานด้านอุปกรณ์คอมพิวเตอร์ [K34]	<input type="checkbox"/>	<input type="checkbox"/>	จำนวน .....	คน [K35]
6. อื่นๆ <sup>1/</sup> [K36]	<input type="checkbox"/>	<input type="checkbox"/>	จำนวน .....	คน [K37]

<sup>1/</sup> กลุ่มอาชีพอื่นๆ ที่เกี่ยวข้องกับเทคโนโลยีและการสื่อสาร เช่น พนักงานขายอุปกรณ์หรือบริการไอที ผู้จัดการฝ่ายขายและการตลาดสินค้าและบริการไอที พนักงานรับซื้อสินค้าและบริการฝ่ายระบบคอมพิวเตอร์ พนักงานให้บริการโดยใช้ไอที เจ้าหน้าที่นำเข้าข้อมูล เป็นต้น



## คำอธิบายศัพท์

### ☒ กลุ่มอาชีพ/ตำแหน่ง บุคลากรที่ปฏิบัติหน้าที่ด้าน ICT

1. ผู้บริหารเทคโนโลยีสารสนเทศระดับสูง (Chief Information Officer – CIO) หมายถึง ผู้ที่ปฏิบัติงานเกี่ยวกับการควบคุม ประสานงาน สั่งการ ติดตาม ตรวจสอบ ประเมินผลและรับผิดชอบงานด้านเทคโนโลยีสารสนเทศขององค์กร
2. ผู้จัดการฝ่ายเทคโนโลยีสารสนเทศ (Information technology department manager) ได้แก่
  - ผู้จัดการโครงการ (Project Manager) หมายถึง ผู้ที่ปฏิบัติงานเกี่ยวกับการควบคุม ประสานงาน สั่งการ ติดตาม ตรวจสอบ ประเมินผลและรับผิดชอบงานด้านเทคโนโลยีสารสนเทศของโครงการ
  - ผู้จัดการด้านระบบ (System Manager) หมายถึง ผู้ที่ปฏิบัติงานเกี่ยวกับการควบคุม ประสานงาน สั่งการ ติดตาม ตรวจสอบ ประเมินผลและรับผิดชอบงานด้านเทคโนโลยีสารสนเทศของระบบงาน
3. นักออกแบบและวิเคราะห์ระบบคอมพิวเตอร์ (Computer system designers and analysts) ได้แก่
  - นักวิเคราะห์ระบบ (System Analyst & Designer) หมายถึง ผู้ที่ปฏิบัติงานเกี่ยวกับการวางแผน ศึกษา วิเคราะห์ ออกแบบ นำไปใช้งาน ทดสอบ ประเมินผล และบำรุงรักษาระบบงานคอมพิวเตอร์ เพื่อสนองความต้องการของผู้ใช้งาน
  - ผู้ปฏิบัติงานด้านซอฟต์แวร์ประยุกต์ (Application Software Officer) หมายถึง ผู้ที่ปฏิบัติงานเกี่ยวกับการวางแผน ศึกษา วิเคราะห์ ออกแบบ นำไปใช้งานทดสอบ ประเมินผล และบำรุงรักษาซอฟต์แวร์ประยุกต์ รวมทั้งแก้ไขปัญหาต่างๆ ที่เกิดขึ้น
  - ผู้ปฏิบัติงานด้านคอมพิวเตอร์กราฟิกและซอฟต์แวร์มัลติมีเดีย (Computer Graphic and Multimedia Software Officer) หมายถึง ผู้ที่ปฏิบัติงานเกี่ยวกับการวางแผน ศึกษา วิเคราะห์ ออกแบบ นำไปใช้งาน ทดสอบ ประเมินผล และบำรุงรักษาทางด้านคอมพิวเตอร์กราฟิกและซอฟต์แวร์มัลติมีเดีย รวมทั้งแก้ไขปัญหาต่างๆ ที่เกิดขึ้น
  - ผู้ปฏิบัติงานด้านสื่อสารข้อมูล (Data Communication Officer) หมายถึง ผู้ที่ปฏิบัติงานเกี่ยวกับการวางแผน ศึกษา วิเคราะห์ ออกแบบ นำไปใช้งาน ทดสอบ ประเมินผล และบำรุงรักษาระบบเครือข่ายและระบบสื่อสารข้อมูลอื่นๆ รวมทั้งแก้ไขปัญหาต่างๆ ที่เกิดขึ้น
  - ผู้ปฏิบัติงานด้านฐานข้อมูล (Database Officer) หมายถึง ผู้ที่ปฏิบัติงานเกี่ยวกับการวางแผน ศึกษา วิเคราะห์ ออกแบบ นำไปใช้งาน ทดสอบ ประเมินผล และบำรุงรักษาระบบฐานข้อมูลและโปรแกรม ระบบจัดการฐานข้อมูล รวมทั้งแก้ไขปัญหาต่างๆ ที่เกิดขึ้น
  - ผู้ปฏิบัติงานด้านความปลอดภัยไอที (IT Security Officer) หมายถึง ผู้ที่ปฏิบัติงานเกี่ยวกับการวางแผน ศึกษา วิเคราะห์ ออกแบบ นำไปใช้งาน ทดสอบ ประเมินผล และประเมินผลด้านความปลอดภัยไอที รวมทั้งแก้ไขปัญหาต่างๆ ที่เกิดขึ้น
  - ผู้ปฏิบัติงานด้านประกันคุณภาพของไอที (IT Quality Assurance Officer) หมายถึง ผู้ปฏิบัติงานเกี่ยวกับการวางแผน ศึกษา วิเคราะห์ ออกแบบ นำไปใช้งาน ทดสอบและประเมินผลงานด้านประกันคุณภาพของไอที รวมทั้งแก้ไขปัญหาต่างๆ ที่เกิดขึ้น
  - วิศวกรซอฟต์แวร์ (Software Engineer) หมายถึง ผู้ที่ปฏิบัติงานเกี่ยวกับการวิจัย วิเคราะห์ ออกแบบ นำไปใช้งาน ทดสอบ วิธีการ/กระบวนการ ตลอดจนเทคโนโลยีเพื่อสนับสนุนการพัฒนาซอฟต์แวร์ ที่เป็นงานระบบใหญ่ให้มีคุณภาพสูง
  - ผู้ปฏิบัติงานด้านแคดแคม (CAD & CAM Officer) หมายถึง ผู้ที่ปฏิบัติงานเกี่ยวกับการวางแผน ศึกษา วิเคราะห์ สร้างงานด้านการออกแบบและการผลิตโดยใช้คอมพิวเตอร์ รวมทั้งนำไปใช้งานทดสอบประเมินผลและให้คำปรึกษาด้านเทคนิค
4. โปรแกรมเมอร์ (Computer programmer) ได้แก่
  - โปรแกรมเมอร์ (Programmer) หมายถึง ผู้ที่ปฏิบัติงานเกี่ยวกับการเขียน/สร้าง ดัดแปลง ทดสอบและแก้ไขซอฟต์แวร์ประยุกต์ (Application Software) และ/หรือ ซอฟต์แวร์ระบบ (System Software) ให้เป็นไปตามข้อกำหนดของโปรแกรม รวมถึงการให้คำแนะนำด้านเทคนิคและการแก้ไขปัญหาต่างๆ ที่เกี่ยวข้อง
  - เว็บบาสเตอร์ (Web Master) หมายถึง ผู้ปฏิบัติงานเกี่ยวกับการออกแบบ สร้าง ดัดแปลง ทดสอบและแก้ไข ปรับปรุงเว็บไซต์และข้อมูลต่างๆ จากเว็บไซต์ให้ทันสมัย
  - เจ้าหน้าที่ฝึกอบรมคอมพิวเตอร์ (Computer Trainer) หมายถึง ผู้ปฏิบัติงานเกี่ยวกับการให้การฝึกอบรมวิชาการทางด้านคอมพิวเตอร์ ที่เป็นหลักสูตรระยะสั้น และหลักสูตรเฉพาะทาง รวมทั้งให้คำปรึกษาทางวิชาการและทางเทคนิค
5. ผู้ทำงานด้านอุปกรณ์คอมพิวเตอร์ (Computer associate professionals) ได้แก่
  - ช่างเทคนิคระบบคอมพิวเตอร์ (System Technician) หมายถึง ผู้ที่ปฏิบัติงานเกี่ยวกับการดูแลรักษาและแก้ไขปัญหาของระบบคอมพิวเตอร์
  - ผู้ปฏิบัติงานด้านระบบคอมพิวเตอร์ (System Operator) หมายถึง ผู้ปฏิบัติงานเกี่ยวกับการปฏิบัติการ ควบคุม ดูแลรักษาและตรวจสอบการทำงานของระบบคอมพิวเตอร์ และ/หรือ ระบบงานคอมพิวเตอร์





<b>ข้อ 32</b>	จำนวนห้องประชุม/สัมมนาหรือห้องจัดเลี้ยง (โปรดกา <input checked="" type="checkbox"/> ลงใน <input type="checkbox"/> เพียงข้อเดียว)	[M09]
	<input type="checkbox"/> 1. ไม่มี <input type="checkbox"/> 2. มี ให้บันทึกจำนวนห้องประชุม/สัมมนาหรือห้องจัดเลี้ยงทั้งสิ้น ..... ห้อง	[M10]
	โปรดบันทึกจำนวนห้องประชุม/สัมมนาหรือห้องจัดเลี้ยง จำแนกตามจำนวนคนที่สามารถบรรจุในแต่ละห้อง	
	<ul style="list-style-type: none"> <li>• ต่ำกว่า 50 คน จำนวน .....</li> </ul>	[M11]
	<ul style="list-style-type: none"> <li>• 50 - 100 คน จำนวน .....</li> </ul>	[M12]
	<ul style="list-style-type: none"> <li>• 101 - 500 คน จำนวน .....</li> </ul>	[M13]
	<ul style="list-style-type: none"> <li>• 501 - 1,000 คน จำนวน .....</li> </ul>	[M14]
	<ul style="list-style-type: none"> <li>• มากกว่า 1,000 คน จำนวน .....</li> </ul>	[M15]
<b>ข้อ 33</b>	ประเภทธุรกิจที่มีอยู่ภายในสถานประกอบการ (โรงแรม รีสอร์ท เกสต์เฮาส์ ที่พักสัมผัสนวัฒนธรรม และที่พักแรม	[Rec. 19]
	ระยะสั้นอื่น ๆ) (โปรดกา <input checked="" type="checkbox"/> ลงใน <input type="checkbox"/> เพียงข้อเดียว)	
1. ภัตตาคาร/ห้องอาหาร		[N01]
	<input type="checkbox"/> 1. ไม่มี <input type="checkbox"/> 2. ดำเนินการเอง <input type="checkbox"/> 3. ดำเนินการโดยผู้อื่น	
2. สถานบันเทิง ได้แก่ คอฟฟี่ช็อป/บาร์ ไนท์คลับ ดิสโก้เทค ผับ/ค็อกเทลเลานจ์ คาราโอเกะ		[N02]
	<input type="checkbox"/> 1. ไม่มี <input type="checkbox"/> 2. ดำเนินการเอง <input type="checkbox"/> 3. ดำเนินการโดยผู้อื่น	
3. บริการแท็กซี่/รถลีมูซีน		[N03]
	<input type="checkbox"/> 1. ไม่มี <input type="checkbox"/> 2. ดำเนินการเอง <input type="checkbox"/> 3. ดำเนินการโดยผู้อื่น	
4. ตัดผม - เสริมสวย		[N04]
	<input type="checkbox"/> 1. ไม่มี <input type="checkbox"/> 2. ดำเนินการเอง <input type="checkbox"/> 3. ดำเนินการโดยผู้อื่น	
5. สปา		[N05]
	<input type="checkbox"/> 1. ไม่มี <input type="checkbox"/> 2. ดำเนินการเอง <input type="checkbox"/> 3. ดำเนินการโดยผู้อื่น	
6. นวดแผนไทย		[N06]
	<input type="checkbox"/> 1. ไม่มี <input type="checkbox"/> 2. ดำเนินการเอง <input type="checkbox"/> 3. ดำเนินการโดยผู้อื่น	
7. บริการนำเที่ยว		[N07]
	<input type="checkbox"/> 1. ไม่มี <input type="checkbox"/> 2. ดำเนินการเอง <input type="checkbox"/> 3. ดำเนินการโดยผู้อื่น	
8. ร้านขายของที่ระลึก		[N08]
	<input type="checkbox"/> 1. ไม่มี <input type="checkbox"/> 2. ดำเนินการเอง <input type="checkbox"/> 3. ดำเนินการโดยผู้อื่น	
9. อื่น ๆ (ระบุ) .....		[N09]
	<input type="checkbox"/> 1. ไม่มี <input type="checkbox"/> 2. ดำเนินการเอง <input type="checkbox"/> 3. ดำเนินการโดยผู้อื่น	

ประเภทธุรกิจ	จำนวนผู้ให้บริการ		
	เฉลี่ยต่อวัน (คน)	คนไทย (%)	คนต่างชาติ (%)
1. ภัตตาคาร/ห้องอาหาร	..... [N10]	..... [N11]	..... [N12]
2. สถานบันเทิง ได้แก่ คอฟฟี่ช็อป/บาร์ ไนท์คลับ ดิสโก้เทค ผับ/ค็อกเทลเล็อันจ์ คาราโอเกะ	..... [N13]	..... [N14]	..... [N15]
3. บริการแท็กซี่/รถลีมูซีน	..... [N16]	..... [N17]	..... [N18]
4. ตัดผม - เสริมสวย	..... [N19]	..... [N20]	..... [N21]
5. สปา	..... [N22]	..... [N23]	..... [N24]
6. นวดแผนไทย	..... [N25]	..... [N26]	..... [N27]
7. บริการนำเที่ยว	..... [N28]	..... [N29]	..... [N30]
8. ร้านขายของที่ระลึก	..... [N31]	..... [N32]	..... [N33]
9. อื่น ๆ (ระบุ) .....	..... [N34]	..... [N35]	..... [N36]

**ข้อ 35** ประเภทของสิ่งอำนวยความสะดวกที่มีการให้บริการอยู่ในสถานประกอบการ (โรงแรม รีสอร์ท เกสต์เฮาส์ ที่พักรีสอร์ทและที่พักสัปดาห์ และที่พักแรมระยะสั้นอื่น ๆ) ดำเนินการเอง ดังนี้

ประเภทของสิ่งอำนวยความสะดวก (โปรดกา  ลงใน  ได้มากกว่า 1 ข้อ)

<input type="checkbox"/> 1. ศูนย์สุขภาพ (Fitness)	[N37]
<input type="checkbox"/> 2. สระว่ายน้ำ	[N38]
<input type="checkbox"/> 3. สนามเด็กเล่น (Kid club)	[N39]
<input type="checkbox"/> 4. สปา	[N40]
<input type="checkbox"/> 5. นวดแผนไทย	[N41]
<input type="checkbox"/> 6. บริการรถรับ – ส่ง	[N42]
<input type="checkbox"/> 7. อินเทอร์เน็ต	[N43]
<input type="checkbox"/> 8. ไปรษณีย์ โทรสาร	[N44]
<input type="checkbox"/> 9. อื่น ๆ (ระบุ) .....	[N45]

## ตอนที่ 12 ความคิดเห็นและข้อเสนอแนะของสถานประกอบการ

**ข้อ 36** ในปี 2562 ปัญหาและอุปสรรคของสถานประกอบการ (โปรดกา  ลงใน  เพียงข้อเดียว) [Rec. 20]

1. ไม่มี     2. มี    ถ้า  2. มีให้บันทึก [O01]
- ปัญหาและอุปสรรค (โปรดกา  ลงใน  ได้มากกว่า 1 ข้อ)
- 1. การแข่งขันทางการค้าเพิ่มมากขึ้น [O02]
  - 2. ต้นทุนในการดำเนินธุรกิจสูงขึ้น [O03]
  - 3. เศรษฐกิจไม่ดี / ชะลอตัว [O04]
  - 4. กำลังซื้อของลูกค้าลดลง [O05]
  - 5. ขาดเงินลงทุนและเงินหมุนเวียนในการประกอบการ [O06]
  - 6. การจัดเก็บภาษีที่ซ้ำซ้อน [O07]
  - 7. ขาดแคลนบุคลากรที่มีความรู้ ความสามารถเฉพาะด้าน [O08]
  - 8. กฎ ระเบียบ ข้อบังคับของส่วนราชการ [O09]
  - 9. ขาดการส่งเสริมและประชาสัมพันธ์การท่องเที่ยว [O10]
  - 10. อื่น ๆ (ระบุ) ..... [O11]

**ข้อ 37** ความช่วยเหลือที่ต้องการจากหน่วยงานของรัฐ (โปรดกา  ลงใน  เพียงข้อเดียว)

1. ไม่ต้องการ     2. ต้องการ    ถ้า  2. ต้องการให้บันทึก [O12]
- ความช่วยเหลือที่ต้องการจากหน่วยงานของรัฐ (โปรดกา  ลงใน  ได้มากกว่า 1 ข้อ)
- 1. พักชำระหนี้ [O13]
  - 2. สนับสนุนแหล่งเงินทุน [O14]
  - 3. ลดอัตราดอกเบี้ย [O15]
  - 4. มาตรการลดอัตราภาษี [O16]
  - 5. มาตรการควบคุมราคาสินค้า [O17]
  - 6. มาตรการกระตุ้นเศรษฐกิจ [O18]
  - 7. ส่งเสริมและประชาสัมพันธ์การท่องเที่ยวมากขึ้น [O19]
  - 8. สนับสนุนและพัฒนาความรู้ความสามารถของแรงงาน [O20]
  - 9. แก้ไขปรับปรุงกฎ ระเบียบ ข้อบังคับของส่วนราชการ [O21]
  - 10. ส่งเสริมวิสาหกิจขนาดกลางและขนาดย่อม (SMEs) [O22]
  - 11. สร้างเสถียรภาพทางการเมืองภายในประเทศ [O23]
  - 12. มาตรการรักษาความปลอดภัยจากการก่อการร้าย [O24]
  - 13. อื่น ๆ (ระบุ) ..... [O25]



การสำรวจที่พักแรมที่ผ่านมา

**LIST OF REPORT  
OF THE ACCOMMODATION SURVEYS**



## รายงานการสำรวจที่พักแรมที่ผ่านมา

### LIST OF REPORT OF THE ACCOMMODATION SURVEYS

- 1 รายงานการสำรวจการประกอบกิจการโรงแรม พ.ศ. 2522  
REPORT OF THE 1979 HOTELS SURVEY
- 2 รายงานการสำรวจการประกอบกิจการโรงแรม พ.ศ. 2523  
REPORT OF THE 1980 HOTELS SURVEY
- 3 รายงานการสำรวจการประกอบกิจการโรงแรม พ.ศ. 2524  
REPORT OF THE 1981 HOTELS SURVEY
- 4 รายงานการสำรวจการประกอบกิจการโรงแรม พ.ศ. 2525  
REPORT OF THE 1982 HOTELS SURVEY
- 5 รายงานการสำรวจการประกอบกิจการโรงแรม พ.ศ. 2526  
REPORT OF THE 1983 HOTELS SURVEY
- 6 รายงานการสำรวจการประกอบกิจการโรงแรม พ.ศ. 2527  
REPORT OF THE 1984 HOTELS SURVEY
- 7 รายงานการสำรวจการประกอบกิจการโรงแรม พ.ศ. 2528  
REPORT OF THE 1985 HOTELS SURVEY
- 8 รายงานการสำรวจการประกอบกิจการโรงแรม พ.ศ. 2529  
REPORT OF THE 1986 HOTELS SURVEY
- 9 รายงานการสำรวจการประกอบกิจการโรงแรม พ.ศ. 2530  
REPORT OF THE 1987 HOTELS SURVEY
- 10 รายงานการสำรวจการประกอบกิจการโรงแรม พ.ศ. 2531  
REPORT OF THE 1988 HOTELS SURVEY

- 11 รายงานการสำรวจการประกอบกิจการโรงแรม พ.ศ. 2533  
REPORT OF THE 1990 HOTELS SURVEY
- 12 รายงานการสำรวจการประกอบกิจการโรงแรมและเกสต์เฮาส์ พ.ศ. 2535  
REPORT OF THE 1992 HOTELS AND GUEST HOUSES SURVEY
- 13 รายงานการสำรวจการประกอบกิจการโรงแรมและเกสต์เฮาส์ พ.ศ. 2537  
REPORT OF THE 1994 HOTELS AND GUEST HOUSES SURVEY
- 14 รายงานการสำรวจการประกอบกิจการโรงแรมและเกสต์เฮาส์ พ.ศ. 2539  
REPORT OF THE 1996 HOTELS AND GUEST HOUSES SURVEY
- 15 รายงานการสำรวจการประกอบกิจการโรงแรมและเกสต์เฮาส์ พ.ศ. 2541  
REPORT OF THE 1998 HOTELS AND GUEST HOUSES SURVEY
- 16 รายงานการสำรวจการประกอบกิจการโรงแรมและเกสต์เฮาส์ พ.ศ. 2543  
REPORT OF THE 2000 HOTELS AND GUEST HOUSES SURVEY
- 17 รายงานการสำรวจการประกอบกิจการโรงแรมและเกสต์เฮาส์ พ.ศ. 2545  
REPORT OF THE 2002 HOTELS AND GUEST HOUSES SURVEY
- 18 รายงานการสำรวจการประกอบกิจการโรงแรมและเกสต์เฮาส์ พ.ศ. 2546  
REPORT OF THE 2003 HOTELS AND GUEST HOUSES SURVEY
- 19 รายงานการสำรวจการประกอบกิจการโรงแรมและเกสต์เฮาส์ พ.ศ. 2547  
REPORT OF THE 2004 HOTELS AND GUEST HOUSES SURVEY
- 20 รายงานการสำรวจการประกอบกิจการโรงแรมและเกสต์เฮาส์ พ.ศ. 2549  
REPORT OF THE 2006 HOTELS AND GUEST HOUSES SURVEY
- 21 รายงานการสำรวจการประกอบกิจการโรงแรมและเกสต์เฮาส์ พ.ศ. 2551  
REPORT OF THE 2008 HOTELS AND GUEST HOUSES SURVEY



- 22 รายงานการสำรวจการประกอบกิจการโรงแรมและเกสต์เฮาส์ พ.ศ. 2553  
REPORT OF THE 2010 HOTELS AND GUEST HOUSES SURVEY
- 23 รายงานการสำรวจการประกอบกิจการโรงแรมและเกสต์เฮาส์ พ.ศ. 2555  
REPORT OF THE 2012 HOTELS AND GUEST HOUSES SURVEY
- 24 รายงานการสำรวจการประกอบกิจการโรงแรมและเกสต์เฮาส์ พ.ศ. 2557  
REPORT OF THE 2014 HOTELS AND GUEST HOUSES SURVEY
- 25 รายงานการสำรวจการประกอบกิจการโรงแรมและเกสต์เฮาส์ พ.ศ. 2559  
REPORT OF THE 2016 HOTELS AND GUEST HOUSES SURVEY
- 26 รายงานการสำรวจที่พักแรม พ.ศ. 2561  
REPORT OF THE 2018 ACCOMMODATION SURVEY
- 27 รายงานการสำรวจที่พักแรม พ.ศ. 2563  
REPORT OF THE 2020 ACCOMMODATION SURVEY



[www.nso.go.th](http://www.nso.go.th)