

บทที่ 6 การจัดตั้งธุรกิจ ท่องเที่ยว



dot.go.th/home



กรมการท่องเที่ยว
DEPARTMENT OF TOURISM

หน้าแรก เกี่ยวกับกรม ข้อมูลบริการ e-service คลังความรู้ ข่าวสาร ติดต่อกรม Q & A

บริการอีเมลกรม

คลิกเพื่อดูรายละเอียด



LICENSE CHECK

ตรวจสอบใบอนุญาตก่อนเลือกซื้อทัวร์

ใบอนุญาตธุรกิจนำเที่ยว	▼
ใบอนุญาตธุรกิจนำเที่ยว	
ใบอนุญาตมัคคุเทศก์	
ใบอนุญาตผู้นำเที่ยว	

ค้นหา →

ONLINE TOURISM BUSINESS LICENSING SERVICE

ขอใบอนุญาตประกอบธุรกิจนำเที่ยว ออนไลน์



ระบบใบสั่งมอบนำเที่ยว
ออนไลน์
JOB ORDER

อยากเป็นมัคคุเทศก์
คลิกที่นี่
ขอใบอนุญาตมัคคุเทศก์ (Tourist Guide License)

ค้นหา
ฐานข้อมูลแหล่งท่องเที่ยว

ตรวจสอบรายชื่อ
ผู้ประกอบการที่ได้รับ
เป็นผลึกประทับคืน

การดำเนินงานของธุรกิจนำเข้าเที่ยว

- การเตรียมประกอบธุรกิจนำเข้าเที่ยว
- การจัดตั้งธุรกิจนำเข้าเที่ยวและขอใบอนุญาตประกอบธุรกิจนำเข้าเที่ยว
- ขั้นตอนการปฏิบัติงานนำเข้าเที่ยว



การเตรียมประกอบธุรกิจนำเที่ยว

- ปัจจัยในการประกอบธุรกิจนำเที่ยว

1. เงินทุน

- * งบลงทุน
- * งบบริหาร
- * งบดำเนินการ



เงินร่วมลงทุน (Venture Capital)

- เป็นการระดมเงินทุนที่ปราศจากภาระดอกเบี้ยจ่าย
- ไม่ต้องใช้หลักทรัพย์ หรือหลักประกันใด ๆ ในการระดมเงินทุน
- ผู้ร่วมลงทุนทุกฝ่ายมีฐานะเป็นเจ้าของกิจการ และรับผิดชอบร่วมกัน
- มีระบบที่เสี่ยงและที่ปรึกษา เพื่อให้การช่วยเหลือ สนับสนุน คำแนะนำต่าง ๆ ที่เป็นประโยชน์ต่อการดำเนินงานของ SMEs

เงินกู้ยืม (Loans)

- เกิดการระดมเงินยืมที่กู้ยืมเงินจากดอกเบี้ยจ่าย ธนาคาร หรือสถาบันการเงิน
- ต้องใช้หลักทรัพย์ หรือหลักประกันใด ๆ เพื่อเป็นการประกันการกู้ยืมเงิน
- ผู้ให้กู้ยืมเงินมีฐานะเป็นเจ้าของหนี้ และไม่ต้องรับผิดชอบต่อความเสียหายใด ๆ ของกิจการ
- ส่วนใหญ่มักจะ ไม่มีการจัดระบบที่เสี่ยงและที่ปรึกษา เพื่อให้การช่วยเหลือ สนับสนุนการดำเนินงานของ SMEs

Home Office



โครงสร้างการบริหารงาน

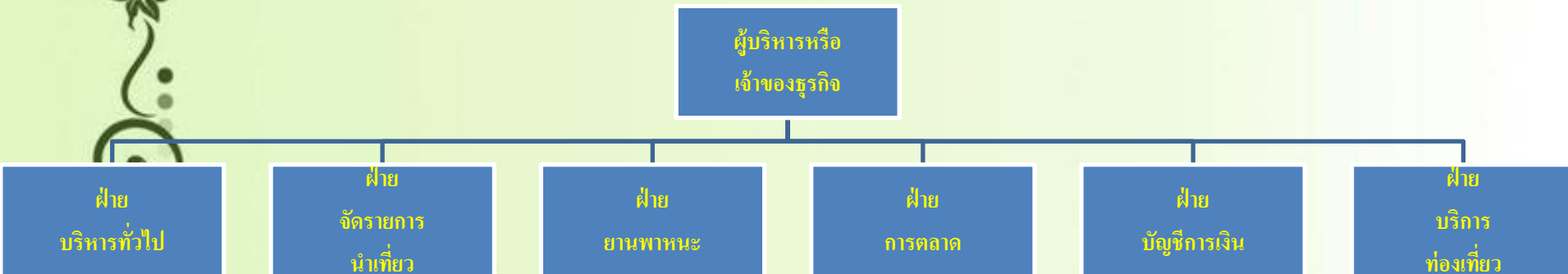

ปรัชญาในการประกอบธุรกิจนำเที่ยว

1. มีความเป็นมืออาชีพ (**Professionalism**)
2. มีความซื่อสัตย์ (**Honesty**)
3. มีจรรยาบรรณ (**Ethical Behavior**)
4. มีมนุษยสัมพันธ์ (**Human Relation**)



ปัจจัยสำคัญแห่งความสำเร็จ ในการประกอบธุรกิจนำเที่ยว

1. ศึกษาลูกค้ากลุ่มเป้าหมาย
2. ความเหมาะสมของทำเลที่ตั้ง
3. มีเงินลงทุนพอสมควร
4. มีทีมงานที่ดี



5. มีความจริงใจ

6. มีความอดทน

7. มีความร่วมมือกับธุรกิจที่เกี่ยวข้อง

8. มีการให้บริการที่ประทับใจ

9. ผู้บริหารมีวิสัยทัศน์





แผนที่ไปสำนักงาน เทรคกิ้งไทยดอทคอม

สถานีรถไฟฟ้า สนามเป้า

เดินทางด้วยรถเมล์
ลงป้ายที่ 3 จาก อนุสาวรีย์ชัย

ชั้น 3 ของ 7-11
ถัดจากบันไดทางลงที่ 3
รถไฟฟ้าสนามเป้า 10 เมตร

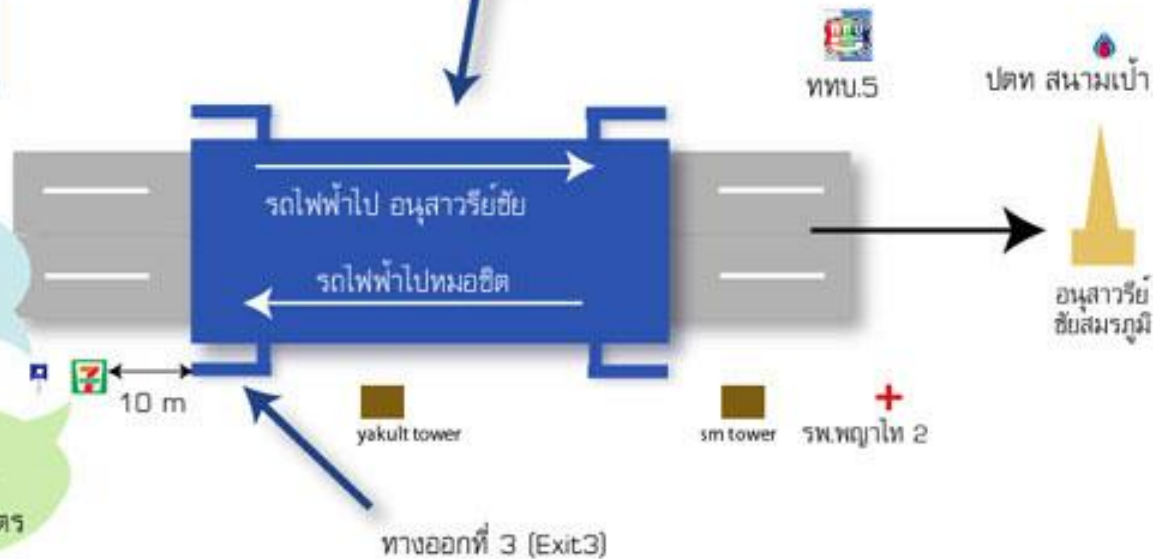

ดูแผนที่ขยาย

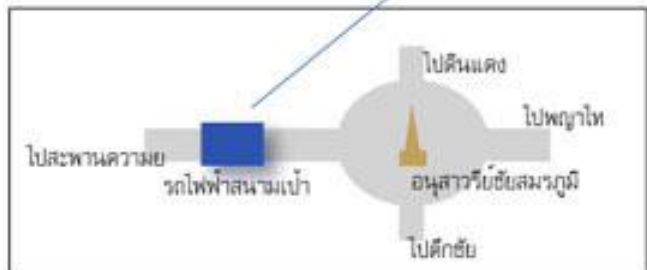

โทรสอบถามเพิ่มเติมได้ที่

02-278-0225

02-619-7993

089-148-7598

เวลา 11.00-20.00 น.

ข้อควรระวัง / เหตุแห่งความล้มเหลว

1. การขยายกิจการเร็วเกินไป
2. ขาดผู้บริหารที่เป็นมืออาชีพ
3. การแข่งขันในเรื่องราคา
4. ปรับตัวไม่ทันต่อสถานการณ์ที่เปลี่ยนแปลง





How to Become a Travel Agent: Starting Your Business

- **Step 1: Create a plan for your travel business**
พิจารณาว่าต้องการเป็นตัวแทนการท่องเที่ยวประเภทใด
- **Step 2: Conduct market research and find your niche** ค้นหาธุรกิจท่องเที่ยวประเภทใดที่ตลาดต้องการจริงๆ
- **Step 3: Develop a brand as a travel agent**
- **Step 4: Deal with the legal side**
- **Step 5: Determine your funding strategy**
- **Step 6: Choose a location and hire employees**
- **Step 7: Market and launch your travel business**

การจัดตั้งธุรกิจนำเที่ยว



TAT License
ใบอนุญาตประกอบธุรกิจนำเที่ยว
No. 11/5047

- การจัดตั้งธุรกิจนำเที่ยวประเภทเจ้าของคนเดียว
(Sole Proprietorship)
- การจัดตั้งธุรกิจนำเที่ยวประเภทห้างหุ้นส่วนจำกัด (Limited Partnership)
- การจัดตั้งธุรกิจนำเที่ยวประเภทบริษัทจำกัด
(Company Limited)



การจัดตั้งธุรกิจนำเที่ยวประเภทเจ้าของคนเดียว (Sole Proprietorship)

ข้อดี

- การดำเนินงานรวดเร็ว
- ได้กำไรเพียงผู้เดียว
- สะดวกในการจัดตั้งและ
ล้มเลิกกิจการ
- กฎหมายควบคุมน้อย

ข้อจำกัด

- หากกิจการใหญ่ขึ้น จะล่าช้า
- ได้รับความเสี่ยงเพียงผู้เดียว
- พนักงานขาดความก้าวหน้า
- เสียเวลาในการติดต่อลูกค้า
เอง



การจัดตั้งธุรกิจนำเที่ยวประเภทห้างหุ้นส่วน

(Partnership)

• ห้างหุ้นส่วนสามัญ

1. ไม่ต้องจดทะเบียนเป็นนิติบุคคล
2. ห้างหุ้นส่วนประกอบกิจการแข่งขันในประเภทเดียวกัน
3. สามารถลงทุนด้วยเงิน/ทรัพย์สิน/แรงงาน
4. จะให้คนนอกมาร่วมหุ้น ต้องยินยอมจากหุ้นส่วนทุกคน
5. หากคนใดตาย ล้มละลาย ไร้ความสามารถ ห้างหุ้นส่วนต้องเลิกกิจการ เว้นแต่ตกลงไว้ก่อน

• ห้างหุ้นส่วนจำกัด

1. จดทะเบียนเป็นนิติบุคคล
2. สามารถประกอบกิจการอื่นแม้ว่างานนั้นมีสภาพเดียวกัน
3. ลงทุนด้วยเงิน/ทรัพย์สินเท่านั้น
4. สามารถโอนหุ้นได้ โดยไม่ต้องได้รับความยินยอมจากหุ้นส่วน
5. หากคนใดตาย ล้มละลาย ไร้ความสามารถ ห้างหุ้นส่วนไม่ต้องเลิกกิจการ



การจัดตั้งธุรกิจนำเที่ยว

ประเภทบริษัทจำกัด (Limited Company)

• บริษัทจำกัด

1. แบ่งทุนเป็นหุ้น มีมูลค่าเท่ากัน
2. มีผู้ถือหุ้นตั้งแต่ 7 คนขึ้นไป แต่ไม่ถึง 100 คน
3. ต้องถือหุ้นอย่างน้อยคนละ 1 หุ้น
4. ออกหนังสือชี้ชวนให้บุคคลทั่วไปทำการซื้อหุ้น
5. ถ้าขาดทุน ผู้ถือหุ้นจะรับผิดชอบจำกัดเพียงไม่เกินเงินที่ตนยังส่งใช้ไม่ครบมูลค่าของหุ้นที่ถือ

• บริษัทมหาชนจำกัด(Public Firm)

1. จำนวนผู้ก่อตั้งต้องมีตั้งแต่ 15 คนขึ้นไป และมีผู้ถือหุ้นตั้งแต่ 100 คนขึ้นไป
2. ผู้ถือหุ้นแต่ละคนมีสิทธิถือหุ้นไม่เกินร้อยละ 10 โดยมูลค่าแต่ละหุ้นไม่ต่ำกว่า 20 บาทและไม่เกิน 100 บาท
3. มีสิทธิจำหน่ายหุ้นในตลาดหลักทรัพย์ได้
4. ถ้าขาดทุน แต่ละคนจะรับผิดชอบจำกัดเพียงไม่เกินจำนวนเงินค่าหุ้นที่ต้องชำระ

การจัดตั้งธุรกิจนำเที่ยว

ประเภทบริษัทจำกัด (Limited Company)

• ข้อดี

1. ไม่มีการจำกัดอายุของบริษัท
2. รับผิดชอบในหนี้เฉพาะส่วนของหุ้นที่ตนค้างจ่ายเท่านั้น
3. สามารถโอนหรือขายให้ใครก็ได้
4. ขยายกิจการง่าย เพิ่มทุนด้วยการออกหุ้นใหม่
5. เหมาะสมทั้งธุรกิจขนาดเล็กและขนาดใหญ่

• ข้อจำกัด

1. ขั้นตอนการจัดตั้งยุ่งยาก
สิ้นเปลือง เสียภาษีสูง
2. มีกฎหมายและข้อบังคับมาก
3. ไม่สามารถปกปิดความลับได้
4. ขาดความจงรักภักดีของฝ่ายบริหาร
5. ความสัมพันธ์ระหว่างบุคคลากรมีน้อย

การจัดตั้งธุรกิจนำเที่ยวประเภทสหกรณ์

- เป็นคณะบุคคลที่ร่วมแรงกันทำงานหรือประกอบธุรกิจนำเที่ยว
- เพื่อให้เกิดความเจริญงอกงามทางเศรษฐกิจ และมีการแบ่งปันผลกำไรที่ได้จากการดำเนินงานนั้นโดยทั่วถึงกัน
- การถือหุ้น จะจำกัดการถือหุ้นสูงสุดไม่เกิน **1**ใน**10**ของหุ้นทั้งหมด
- สมาชิกมีสิทธิลงคะแนนได้เพียง **1**เสียงเท่านั้น



กรมทะเบียนการค้า
ใบสำคัญแสดงการจดทะเบียนห้างหุ้นส่วนบริษัท

ใบสำคัญนี้ออกให้เพื่อแสดงว่า

ห้างหุ้นส่วนจำกัด เว็บไซต์ทีวีไทยคอตคอม

ได้จดทะเบียนเป็นนิติบุคคลตามประมวลกฎหมายแพ่งและพาณิชย์

ณ สำนักงานทะเบียนหุ้นส่วนบริษัท จังหวัดระยอง

เมื่อวันที่ 28 พฤศจิกายน 2545

ออกให้ ณ วันที่ 28 พฤศจิกายน 2545



(นายไชย สุภริยาจารย์ชัย)

นายทะเบียน



ทะเบียนเลขที่ 0923548000331

กรมพัฒนาธุรกิจการค้า
ใบสำคัญแสดงการจดทะเบียนห้างหุ้นส่วนบริษัท

ใบสำคัญนี้ออกให้เพื่อแสดงว่า

ห้างหุ้นส่วนจำกัด ไนซ์ ตรีพี ทรเวอ เน็ทเวอร์ค (ประเทศไทย)

ได้จดทะเบียนเป็นนิติบุคคลตามประมวลกฎหมายแพ่งและพาณิชย์

ณ สำนักงานทะเบียนหุ้นส่วนบริษัทจังหวัดระยอง

เมื่อวันที่ 2 มิถุนายน พ.ศ. 2548

ออกให้ ณ วันที่ 8 กันยายน พ.ศ. 2549

(นายวิระ ต่างใจ)

นายทะเบียนหุ้นส่วนบริษัทจังหวัดระยอง

หมายเหตุ: ตัวจริงชื่อของห้างหุ้นส่วนจำกัด ไนซ์ ตรีพีทีวี ได้จดทะเบียนขอเปลี่ยนแปลงชื่อเป็นห้างหุ้นส่วนจำกัด ไนซ์ ตรีพี ทรเวอ เน็ทเวอร์ค (ประเทศไทย) เมื่อ วันที่ 8 กันยายน 2549

พระราชบัญญัติธุรกิจนำเที่ยวและมัคคุเทศก์

- ห้ามมิให้ผู้ใดประกอบธุรกิจนำเที่ยว เว้นแต่จะได้รับใบอนุญาตจากนายทะเบียน
- ผู้ต้องการประกอบธุรกิจนำเที่ยว จะต้องได้รับอนุญาตจากนายทะเบียนธุรกิจนำเที่ยวและมัคคุเทศก์ (ซึ่งได้รับแต่งตั้งโดยผู้ว่าการท่องเที่ยวแห่งประเทศไทย)
- กรุงเทพมหานคร : นายทะเบียนกรุงเทพ
- ต่างจังหวัด : เชียงใหม่ สงขลา ภูเก็ต นครราชสีมา





การท่องเที่ยวแห่งประเทศไทย

ใบอนุญาตประกอบธุรกิจนำเที่ยว

ใบอนุญาต เลขที่ 43-0215

นายทะเบียนธุรกิจนำเที่ยวและมัคคุเทศก์ จังหวัดภาคใต้ เขต 1

ออกใบอนุญาตให้ ห้างหุ้นส่วนจำกัด โนซ์ ทริป ทัวร์

ทะเบียนนิติบุคคลเลขที่ 0927334800330

ประกอบธุรกิจนำเที่ยวตามมาตรา 14

แห่งพระราชบัญญัติธุรกิจนำเที่ยวและมัคคุเทศก์ พ.ศ. 2535

ประเภท เฉพาะพื้นที่

(ตามเงื่อนไขด้านหลังใบอนุญาตนี้)

โดยใช้ชื่อเป็นภาษาไทยว่า ห้างหุ้นส่วนจำกัด โนซ์ ทริป ทัวร์

หรือ ใช้ชื่อเป็นภาษาต่างประเทศ (ถ้ามี) ว่า NICE TRIP TOUR LIMITED PARTNERSHIP

(ซึ่งอ่านเป็นภาษาไทยว่า โนซ์ ทริป ทัวร์ ลิมิเตดพาร์ทเนอร์ชิพ)

สำนักงานตั้งอยู่เลขที่ 236/7 หมู่บ้านนิลสวรรค์

ครอก/ชอช - ถนน กันตัง

ตำบล/ฝั่ง ทับเที่ยง อำเภอ/ เมือง

จังหวัด ศรีวิ้ง

ใบอนุญาตฉบับนี้มีอายุ 2 ปี นับตั้งแต่วันที่ 10 เดือน ตุลาคม

พ.ศ. 2548 ถึงวันที่ 9 เดือน ตุลาคม พ.ศ. 2550

ออกให้ ณ วันที่ 10 เดือน ตุลาคม พ.ศ. 2548

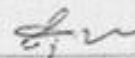
(นายสุเทพ เกื้อสังข์)

นายทะเบียน

สำนักงานทะเบียนธุรกิจนำเที่ยวและมัคคุเทศก์ จังหวัดภาคใต้ เขต 1

การขอใบอนุญาตประกอบธุรกิจนำเที่ยว





การท่องเที่ยวแห่งประเทศไทย

ใบอนุญาตประกอบธุรกิจนำเที่ยว

ใบอนุญาต เลขที่ **12/00673**

นายทะเบียนธุรกิจนำเที่ยวและมัคคุเทศก์ กรุงเทพมหานคร

ออกใบอนุญาตให้ นายจันทนา ชัยไธยะ

ทะเบียนนิติบุคคลเลขที่ ประกอบธุรกิจนำเที่ยวตามมาตรา 14 แห่งพระราชบัญญัติธุรกิจนำเที่ยวและมัคคุเทศก์ พ.ศ. 2535

ประเภท **ในประเทศ** (ตามเงื่อนไขด้านหลังใบอนุญาตนี้)

โดยใช้ชื่อเป็นภาษาไทยว่า **ป่าดงคอกย การท่องเที่ยว**

หรือ ใช้ชื่อเป็นภาษาอังกฤษประเทศ (ถ้ามี) ว่า **PAHDONGDOY NATURE TOURS**

(ซึ่งอ่านเป็นภาษาไทยว่า **ป่าดงคอกย ทัวร์ส**)

สำเนา

สำนักงานตั้งอยู่เลขที่ **40/24 หมู่ที่ 3**

ครอบครัว **รามอินทรา 127** ถนน **รามอินทรา**

ตำบล/แขวง **มีนบุรี** อำเภอ/เขต **มีนบุรี**

จังหวัด **กรุงเทพมหานคร**

ใบอนุญาตฉบับนี้มีอายุ 2 ปี นับตั้งแต่วันที่ **16** เดือน **ตุลาคม**

พ.ศ. **2548** ถึงวันที่ **15** เดือน **ตุลาคม** พ.ศ. **2550**

ออกให้ ณ วันที่ **7** เดือน **พฤศจิกายน** พ.ศ. **2548**

(**นาย ฉะเอียด ติลาน้อย**)

นายทะเบียน

สำนักงานทะเบียนธุรกิจนำเที่ยวและมัคคุเทศก์ กรุงเทพมหานคร





การท่องเที่ยวแห่งประเทศไทย

ใบอนุญาตประกอบธุรกิจนำเที่ยว

ใบอนุญาต เลขที่ 11/03870

นายทะเบียนธุรกิจนำเที่ยวและมัคคุเทศก์ กรุงเทพมหานคร

ออกใบอนุญาตให้ บริษัท สมาร์ท อิงลิช ทัวร์ จำกัด

ทะเบียนนิติบุคคลเลขที่ 0105548008306 ประกอบธุรกิจนำเที่ยวตามมาตรา 14

แห่งพระราชบัญญัติธุรกิจนำเที่ยวและมัคคุเทศก์ พ.ศ. 2535

ประเภท ต่างประเทศ (หลักประกัน 200,000 บาท) (ค่าธรรมเนียมด้านหลังใบอนุญาตนี้)

โดยใช้ชื่อเป็นภาษาไทยว่า บริษัท สมาร์ท อิงลิช ทัวร์ จำกัด

หรือ ใช้ชื่อเป็นภาษาลต่างประเทศ (ถ้ามี) ว่า SMART ENGLISH TOUR CO.,LTD.

(ซึ่งอ่านเป็นภาษาไทยว่า สมาร์ท อิงลิช ทัวร์ คัมปะนี ลิมิเต็ด)

สำนักงานตั้งอยู่เลขที่ 479/4-5

ครอบครัว สามี ถนน รองเมือง

ตำบล รองเมือง อำเภอ เขต ปทุมวัน

จังหวัด กรุงเทพมหานคร

ใบอนุญาตฉบับนี้มีอายุ 2 ปี นับตั้งแต่วันที่ 01 เดือน มีนาคม

พ.ศ. 2550 ถึงวันที่ 28 เดือน กุมภาพันธ์ พ.ศ. 2552

ออกให้ ณ วันที่ 26 เดือน มกราคม พ.ศ. 2550

นาย ละเอี๊ยะท คีตาน้อย

นายทะเบียน

สำนักงานทะเบียนธุรกิจนำเที่ยวและมัคคุเทศก์ กรุงเทพมหานคร



การท่องเที่ยวแห่งประเทศไทย

ใบอนุญาตประกอบธุรกิจนำเที่ยว

ใบอนุญาต เลขที่ 11 / 4803

นายทะเบียนธุรกิจนำเที่ยวและมัคคุเทศก์ กรุงเทพมหานคร

ออกใบอนุญาตให้ บริษัท อีจีทริปคอตคอม จำกัด

ทะเบียนนิติบุคคลเลขที่ 0105549042311 ประกอบธุรกิจนำเที่ยวตามมาตรา 14

แห่งพระราชบัญญัติธุรกิจนำเที่ยวและมัคคุเทศก์ พ.ศ. 2535

ประเภท ต่างประเทศ (หลักประกัน 200,000 บาท) (ค่าธรรมเนียมด้านหลังใบอนุญาตนี้)

โดยใช้ชื่อเป็นภาษาไทยว่า อีจีทริปคอตคอม

หรือ ใช้ชื่อเป็นภาษาลต่างประเทศ (ถ้ามี) ว่า EZYTRIP.COM

(ซึ่งอ่านเป็นภาษาไทยว่า อีจีทริปคอตคอม)

สำนักงานตั้งอยู่เลขที่ 580 หมู่บ้านสวนวิถีสยาม 84

ครอบครัว ไม่มี ถนน นวมินทร์

ตำบล บางกะปิ อำเภอ เขต บางกะปิ

จังหวัด กรุงเทพมหานคร

ใบอนุญาตฉบับนี้มีอายุ 2 ปี นับตั้งแต่วันที่ 27 เดือน กุมภาพันธ์

พ.ศ. 2550 ถึงวันที่ 26 เดือน กุมภาพันธ์ พ.ศ. 2552

ออกให้ ณ วันที่ 27 เดือน กุมภาพันธ์ พ.ศ. 2550

นาย ละเอี๊ยะท คีตาน้อย

นายทะเบียน

สำนักงานทะเบียนธุรกิจนำเที่ยวและมัคคุเทศก์ กรุงเทพมหานคร

e-service

งานทะเบียนธุรกิจนำเที่ยวและมัคคุเทศก์

ขอใบอนุญาตประกอบธุรกิจนำเที่ยวออนไลน์

ขอใบอนุญาตเป็นมัคคุเทศก์ออนไลน์

www.dot.go.th

ไปที่ www.dot.go.th เมนู e-service
เลือก ขอใบอนุญาตประกอบธุรกิจนำเที่ยวออนไลน์
หรือ ขอใบอนุญาตเป็นมัคคุเทศก์ออนไลน์

e-service

คลังความรู้ ข่าวสาร

ขอใบอนุญาตประกอบธุรกิจนำเที่ยวออนไลน์

ขอใบอนุญาตเป็นมัคคุเทศก์ออนไลน์

Update!!

ช่องทางติดต่อสำนักงานทะเบียนธุรกิจนำเที่ยวและมัคคุเทศก์

สาขารุงเทพมหานคร

☎ 0-2141-3298, 0-2141-3283

✉ Dot-Bangkok@tourism.go.th

สาขาภาคตะวันออก (จังหวัดชลบุรี)

☎ 0-3300-4450 กด 1, 3

✉ Dot-Chonburi@tourism.go.th

สาขาภาคเหนือ (จังหวัดเชียงใหม่)

☎ 0-5320-4485

✉ Dot-Chiangmai@tourism.go.th

สาขาภาคตะวันออกเฉียงเหนือ (จังหวัดนครราชสีมา)

☎ 0-4424-8740

✉ Dot-Korat@tourism.go.th

สาขาภาคใต้เขต 1 (จังหวัดสุราษฎร์ธานี)

☎ 0-7795-3066

✉ Dot-Surat@tourism.go.th

สาขาภาคใต้เขต 1 (สาขาย่อยหาดใหญ่)

☎ 0-7485-6005 - 6

สาขาภาคใต้เขต 2 (จังหวัดภูเก็ต)

☎ 0-7668-1065 กด 1

✉ Dot-Phuket@tourism.go.th

จัดทำโดย PR DOT 26/01/64

☎ 0 2141 3333

🌐 www.dot.go.th

📱📺📷 กรมการท่องเที่ยว



การอนุมัติออกใบอนุญาตประกอบธุรกิจนำเที่ยว

- ให้นายทะเบียนมีหนังสือแจ้งการออกหรือไม่ออกใบอนุญาต ภายใน **60** วัน
- กรณีอนุญาต ให้แจ้งหนังสือไป เพื่อให้มารับใบอนุญาต และวางหลักประกัน ภายใน **30** วัน นับจากวันที่ได้รับหนังสือแจ้ง
- กรณีไม่ออกใบอนุญาต ให้แจ้งเหตุผลด้วย

ประเภทใบอนุญาตประกอบธุรกิจนำเที่ยว

- ใบอนุญาตประกอบธุรกิจนำเที่ยวประเภทต่างประเทศ
- ใบอนุญาตประกอบธุรกิจนำเที่ยวประเภทในประเทศ
- ใบอนุญาตประกอบธุรกิจนำเที่ยวประเภทเฉพาะพื้นที่

การวางหลักประกัน

- เงินสด
- หนังสือค้ำประกันของธนาคาร
- พันธบัตรรัฐบาลหรือรัฐวิสาหกิจ
- ประเภทในประเทศ 15,000 บาท
- ประเภทนำนักท่องเที่ยวต่างชาติเข้ามา 30,000 บาท
- ประเภททั่วไป 60,000 บาท
- ประเภทเฉพาะพื้นที่ 3,000 บาท



ประเภทใบอนุญาตประกอบธุรกิจนำเที่ยว และอัตราเงินหลักประกันการประกอบธุรกิจนำเที่ยว

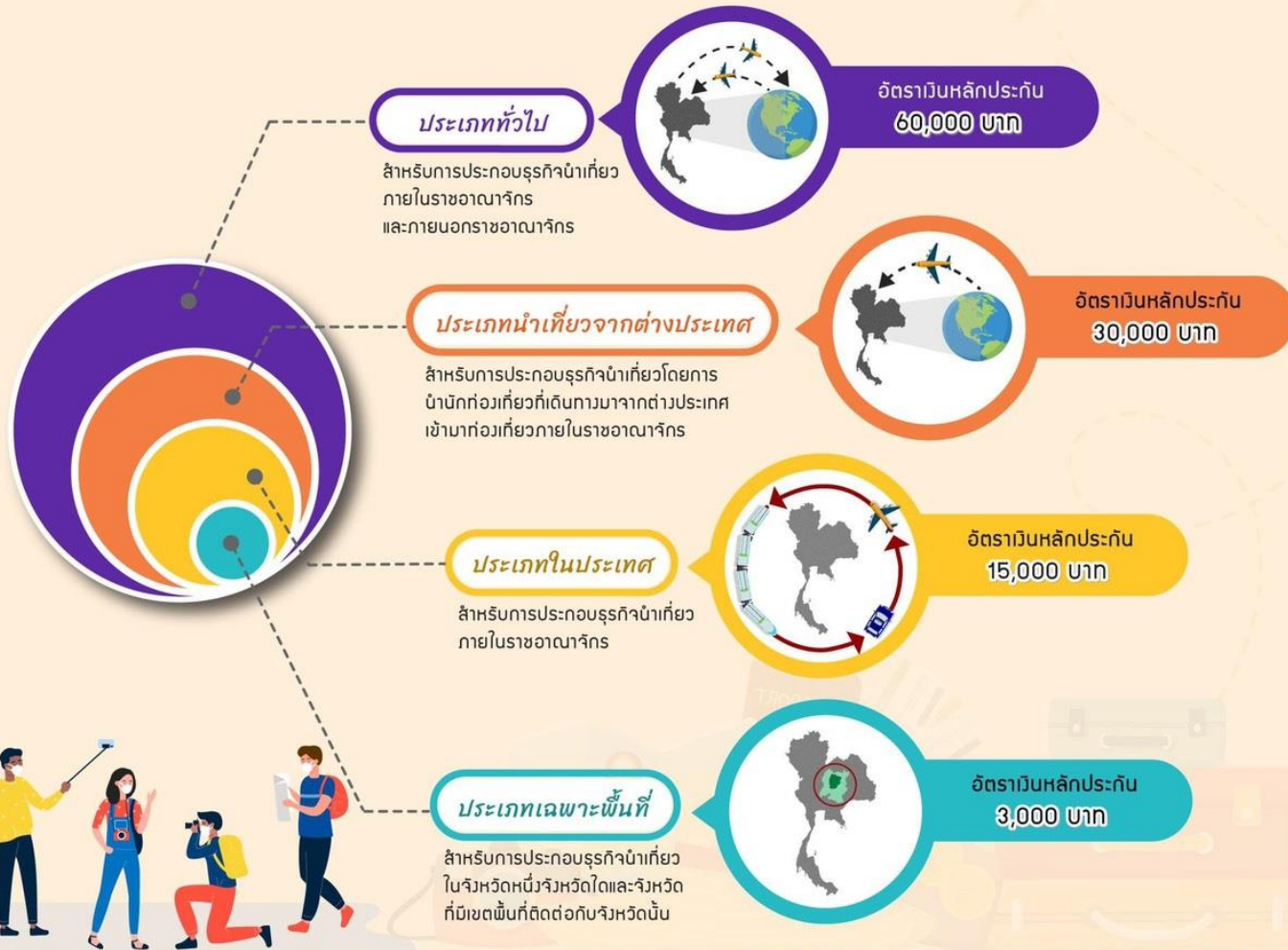

กรณีเกิดความเสียหาย

- นายทะเบียนมีอำนาจสั่งให้ผู้ประกอบธุรกิจนำเที่ยวชดใช้ค่าเสียหายตามจำนวนและระยะเวลาที่กำหนด
- หากไม่ชดใช้ นายทะเบียนจะเสนอให้ผู้ว่าการท่องเที่ยวแห่งประเทศไทย อนุมัติสั่งจ่ายเงินค่าเสียหาย จากหลักประกันที่วางไว้

อายุของใบอนุญาตประกอบธุรกิจนำเที่ยว

- มีอายุ **2** ปี นับจากวันที่ออกใบอนุญาต
- ถ้าจะขอต่ออายุ ต้องขอก่อนใบอนุญาตสิ้นอายุ
- ถ้าไม่ต่ออายุ ต้องเลิกประกอบกิจการนำเที่ยวตั้งแต่วันที่หมดอายุ พร้อมส่งคืนใบอนุญาตแก่นายทะเบียนภายใน **30** วัน